



# รายงานสถานการณ์การจำหน่ายไฟฟ้า

## เดือน เมษายน 2552

กองเศรษฐกิจพลังไฟฟ้า

ฝ่ายนโยบายเศรษฐกิจพลังงาน

## คำนำ

กองเศรษฐกิจพลังไฟฟ้า (กศฟ.) ได้จัดทำรายงานสถานการณ์การจำหน่ายไฟฟ้าของ กฟผ. เป็นประจำทุกเดือน โดยประกอบด้วย การเปรียบเทียบหน่วยซื้อ - หน่วยจำหน่าย และหน่วยสูญเสียรายเดือน รายเขต หน่วยจำหน่ายจำแนกตามประเภทอัตราไฟฟ้า หน่วยจำหน่ายจำแนกตามกิจกรรมที่สำคัญ รวมทั้งวิเคราะห์ปัจจัยที่ส่งผลกระทบต่อการจำหน่ายไฟฟ้า เพื่อเผยแพร่ข้อมูลเกี่ยวกับการจำหน่ายพลังงานไฟฟ้าสำหรับผู้บริหารและหน่วยงานต่างๆ ของ กฟผ. ที่จะนำไปใช้ประโยชน์ในส่วนที่เกี่ยวข้อง

กศฟ. ยินดีรับข้อคิดเห็นและคำแนะนำเพื่อใช้ในการปรับปรุงรายงานนี้ให้ดียิ่งขึ้น และหวังเป็นอย่างยิ่งว่า รายงานฉบับนี้จะเป็นประโยชน์ต่อหน่วยงานและผู้สนใจที่จะนำไปศึกษาและอ้างอิงต่อไป

กองเศรษฐกิจพลังไฟฟ้า

โทร. 02-590-9475

## สารบัญ

<u>รายการข้อมูล</u>	<u>หน้า</u>
- วิเคราะห์สถานการณ์การจำหน่ายไฟฟ้าของ กฟภ. เดือน เม.ย.2552	4 - 6
- หน่วยซื้อไฟฟ้า ปี 2547 - 2552 : รายเดือน	7 - 8
- หน่วยซื้อไฟฟ้า ปี 2551 - 2552 : รายเขต - รายเดือน	9 - 11
- อัตราเพิ่ม (ลด) หน่วยซื้อไฟฟ้า ปี 2551 - 2552 : รายเขต - รายเดือน	12 - 13
- หน่วยจำหน่ายไฟฟ้า ปี 2547 - 2552 : รายเดือน	14 - 15
- หน่วยจำหน่ายไฟฟ้า ปี 2551 - 2552 : รายเขต - รายเดือน	16 - 18
- อัตราเพิ่ม (ลด) หน่วยจำหน่ายไฟฟ้า ปี 2551 - 2552 : รายเขต - รายเดือน	19 - 21
- หน่วยซื้อ หน่วยจำหน่ายและหน่วยสูญเสีย ปี 2550 - 2552 : รายเดือน	22
- หน่วยซื้อ หน่วยจำหน่ายและหน่วยสูญเสีย ปี 2552 : รายเขต	23
- หน่วยจำหน่าย และอัตราเพิ่ม (ลด) ตามประเภทอัตราค่าไฟฟ้า ปี 2551 - 2552 : รายเดือน	24 - 29
- หน่วยจำหน่าย และอัตราเพิ่ม (ลด) ตามกลุ่มอัตราค่าไฟฟ้า ปี 2551 - 2552 : รายเดือน	30 - 35
- หน่วยจำหน่าย และอัตราเพิ่ม (ลด) จำแนกตามกิจกรรมทางเศรษฐกิจ ปี 2551 - 2552 : รายเดือน	36 - 39
- หน่วยจำหน่าย และอัตราเพิ่ม (ลด) หมวดการผลิต ปี 2551 - 2552 : รายเดือน	40 - 43
- หน่วยจำหน่ายไฟฟ้าและอัตราเพิ่ม (ลด) สูงสุด 10 กิจกรรมแรก กฟภ. และรายเขต	44 - 109
- ประมาณการหน่วยจำหน่ายรวมไฟฟ้ รายเดือน และรายเขต	110 - 113

.....

## วิเคราะห์สถานการณ์การจำหน่ายไฟฟ้าของ กฟภ.

### สถานการณ์โดยรวมเดือน เม.ย.2552

กฟภ.มีหน่วยจำหน่ายในเดือน เม.ย.52 ทั้งสิ้น 7,445.18 ล้านหน่วย หดตัวลงจากเดือน เม.ย.51 จำนวน 240.05 ล้านหน่วย หรือร้อยละ -3.12 เป็นการหดตัวติดต่อกันเป็นเดือนที่ 6 โดยเริ่มจากเดือน พ.ย.51 เป็นต้นมา และเมื่อเปรียบเทียบกับเดือน มี.ค.52 ซึ่งเป็นเดือนที่มีอัตราการหดตัวของหน่วยจำหน่ายต่ำสุดเพียงแค่อ้อยละ -1.05 ทำให้ดูเหมือนว่าเศรษฐกิจไทยจะยังไม่ฟื้นตัวเร็วกว่าที่คาดการณ์ไว้ จึงทำให้หน่วยจำหน่ายไฟฟ้าเดือน เม.ย.52 กลับมาหดตัวลงอีกครั้ง แต่อย่างไรก็ตามเนื่องจากว่าเดือน เม.ย.52 มีวันหยุดงานมากกว่าในช่วงเดียวกันของปีก่อน รวมทั้งสภาพอากาศที่เย็นลงจากเดือน มี.ค.52 จึงทำให้หน่วยจำหน่ายโดยรวมของ กฟภ.เดือน เม.ย.52 ลดลงจากเดือน มี.ค.52 ที่มีการจำหน่ายไฟฟ้าในกลุ่มบ้านอยู่อาศัยเพิ่มขึ้นสูงมากตามสภาพอากาศที่ร้อนอบอ้าวมากกว่าปีก่อนๆ แต่ทั้งนี้ปริมาณการจำหน่ายไฟฟ้าในกลุ่มอุตสาหกรรมขนาดใหญ่ของเดือน เม.ย.52 ก็ยังคงมีอัตราการหดตัวลงตามสภาวะการส่งออกที่ยังคงหดตัวในอัตราสูง

### หน่วยซื้อ หน่วยจำหน่าย และหน่วยสูญเสีย

จากการเปรียบเทียบหน่วยซื้อ และหน่วยจำหน่าย เดือน เม.ย.52 ปรับลดลงจากเดือนก่อนหน้า (มี.ค.52) และระยะเดียวกันของปีก่อน (เม.ย.51) ในขณะที่หน่วยสูญเสีย เดือน เม.ย.52 ของ กฟภ. อยู่ที่ร้อยละ 5.28 เพิ่มขึ้นจากเดือนก่อนหน้า และระยะเดียวกันของปีก่อนซึ่งมีหน่วยสูญเสียที่ร้อยละ 4.87 และ 4.55 ตามลำดับ โดยพื้นที่ภาคเหนือมีหน่วยสูญเสียมากที่สุดที่ร้อยละ 7.68 ภาคตะวันออกเฉียงเหนือหน่วยสูญเสียร้อยละ 7.54 ภาคกลางหน่วยสูญเสียน้อยสุดที่ร้อยละ 3.52 และภาคใต้หน่วยสูญเสียร้อยละ 6.42 ซึ่งทั้งภาคเหนือ ภาคตะวันออกเฉียงเหนือ และภาคใต้ มีการกระจายตัวของผู้ใช้ไฟฟ้าเป็นบริเวณกว้างและสัดส่วนการจ่ายกระแสไฟฟ้าด้านแรงต่ำมีมากจึงทำให้มีโอกาสเกิดการสูญเสียในระบบจำหน่ายได้มากกว่าภาคกลางซึ่งมีการกระจุกตัวของผู้ใช้ไฟฟ้าอีกทั้งการจ่ายกระแสไฟฟ้าด้านแรงสูงมีสัดส่วนที่สูงกว่า

### หน่วยจำหน่ายจำแนกตามประเภทอัตราและกลุ่มอัตราค่าไฟฟ้า

การจำหน่ายไฟฟ้าตามประเภทอัตราค่าไฟฟ้า ประเภทกิจการขนาดใหญ่และขนาดกลาง เดือน เม.ย.52 เมื่อเทียบกับ เดือน เม.ย.51 ยังคงหดตัวลง ในขณะที่ประเภทบ้านอยู่อาศัย กิจการขนาดเล็ก กิจการเฉพาะอย่าง และอื่นๆ ปรับเพิ่มขึ้น

หากพิจารณาจากการจำแนกตามกลุ่มอัตราค่าไฟฟ้า 5 กลุ่มดังนี้

- กลุ่มอุตสาหกรรมขนาดใหญ่ ซึ่งมีสัดส่วนหน่วยจำหน่ายไฟฟ้าสูงสุดถึงร้อยละ 41 เดือน เม.ย.52 ยังคงหดตัวลงในระดับสูงถึงร้อยละ -9.17 แต่เป็นอัตราที่ชะลอตัวลงและต่ำสุดในรอบ 4 เดือน (เดือน ม.ค. – มี.ค.52 หดตัวระหว่างร้อยละ -18.99 ถึง -11.04) ซึ่งอาจกล่าวได้ว่าภาคอุตสาหกรรมมีสัญญาณของการฟื้นตัวขึ้นโดยปัจจัยสนับสนุนจากปริมาณการผลิตในอุตสาหกรรมหลัก อาทิ อิเล็กทรอนิกส์ ซีเมนต์ เหล็ก และเคมีภัณฑ์

- กลุ่มกิจการขนาดเล็กและขนาดกลางมีสัดส่วนหน่วยจำหน่ายไฟฟ้าร้อยละ 25 เดือน เม.ย. 52 หดตัวลงเล็กน้อยที่ร้อยละ - 0.5 ซึ่งเป็นอัตราที่ชะลอตัวลง โดยมีปัจจัยจากการใช้จ่ายของภาคครัวเรือนที่เพิ่มขึ้นหลังจากภาครัฐใช้นโยบายกระตุ้นความเชื่อมั่นของผู้บริโภค
- กลุ่มบ้านอยู่อาศัยมีสัดส่วนร้อยละ 25 เดือน เม.ย.52 ปรับเพิ่มขึ้นร้อยละ 3.33 หลังจากหดตัวลงติดต่อกันตั้งแต่ พ.ย.51 – ก.พ.52 เนื่องจากเป็นช่วงฤดูร้อน
- กลุ่มโรงแรมมีสัดส่วนร้อยละ 3 เดือน เม.ย.52 ปรับเพิ่มขึ้นร้อยละ 4.52 ค่อนข้างทรงตัวที่ระดับใกล้เคียงกับเดือน มี.ค.52 เป็นอัตราการขยายตัวที่ต่ำกว่าเป้าหมายเล็กน้อยเนื่องจากผลกระทบของความไม่สงบทางการเมืองในช่วงเทศกาลสงกรานต์
- กลุ่มอื่นๆ (ส่วนราชการ ,สูบน้ำ ,ไฟชั่วคราว) มีสัดส่วนร้อยละ 6 ปรับเพิ่มขึ้นร้อยละ 1.24 ลดลงจากเดือน มี.ค.52 เนื่องจากในเดือน มี.ค.52 การใช้ไฟฟ้าของภาคเกษตรกรรมเพื่อบำรุงรักษาพืชผลเพิ่มขึ้นสูงจากความแห้งแล้งและอากาศร้อนมากกว่าปีก่อนๆ

### **หน่วยจำหน่ายไฟฟ้าตามประเภทกิจกรรมทางเศรษฐกิจ**

จากการจำแนกผู้ใช้ไฟฟ้ารายใหญ่ตามประเภทกิจกรรมทางเศรษฐกิจ(Thailand Standard Industrial Classification : TSIC) เป็น 10 หมวดนั้น เดือน เม.ย. 52 หมวดการผลิตยังคงมีสัดส่วนการจำหน่ายไฟฟ้าสูงสุดคิดเป็นร้อยละ 42.75 ของหน่วยจำหน่ายโดยรวมของ กฟผ. หรือ 3,182.67 ล้านหน่วย หดตัวลงจาก เดือน เม.ย. 51 ร้อยละ -11.78 เป็นการหดตัวลงติดต่อกันเป็นเดือนที่ 8 ตั้งแต่เดือน ก.ย.51 เป็นต้นมา โดยมีปัจจัยจากกิจกรรมสำคัญที่ปริมาณการจำหน่ายไฟฟ้าสูงสุด ได้แก่

- การผลิตอุปกรณ์อิเล็กทรอนิกส์ หดตัวร้อยละ -16.11 เนื่องจากปริมาณการส่งออกไปยังตลาดโลกลดลง
- การผลิตปูนซีเมนต์ หดตัวร้อยละ -4.94 เนื่องจากภาวะเศรษฐกิจโลกตกต่ำและความต้องการในประเทศลดลงจากการชะลอตัวของธุรกิจอสังหาริมทรัพย์ และการก่อสร้าง
- การผลิตเหล็ก หดตัวร้อยละ - 31.25 เนื่องจากราคาและความต้องการในตลาดโลกลดลง
- การผลิตเคมีภัณฑ์ หดตัวร้อยละ - 3.21 เนื่องจากผลกระทบของภาวะเศรษฐกิจโลกตกต่ำ
- ทอผ้า หดตัวร้อยละ -15.32 เนื่องจากปริมาณการส่งออก และความต้องการในประเทศลดลงจากความกังวลต่อสถานการณ์เศรษฐกิจตกต่ำ
- การผลิตผลิตภัณฑ์พลาสติก หดตัวร้อยละ -11.00 เนื่องจากผลกระทบของภาวะเศรษฐกิจโลกตกต่ำ

ทั้งนี้หากพิจารณาในช่วงเดือน ม.ค.- เม.ย.52 การจำหน่ายไฟฟ้าของทั้ง 10 หมวดมีแนวโน้มเพิ่มขึ้น (อัตราการหดตัวชะลอลง) เป็นลำดับ โดยเฉพาะหมวดการผลิต เดือน เม.ย.52 หดตัวลงน้อยที่สุดคือร้อยละ - 11.78 ในขณะที่เดือน ม.ค.- มี.ค.52 หดตัวลงระหว่างร้อยละ - 13.56 ถึง - 21.12 แสดงถึงสัญญาณการเริ่มฟื้น

ตัวของภาคอุตสาหกรรมซึ่งเป็นเครื่องชี้ภาวะเศรษฐกิจของประเทศที่น่าจะมีแนวโน้มปรับตัวดีขึ้นหลังจากผ่านการหดตัวอย่างหนักในช่วงต้นปี

**ปัจจัยที่ส่งผลกระทบต่อ และประมาณการหน่วยจำหน่ายไฟฟ้า ปี 2552 ของ กฟผ.**

ถึงแม้สถานการณ์การจำหน่ายไฟฟ้าโดยรวม เดือน เม.ย.52 จะยังคงมีอัตราการขยายตัวติดลบ แต่สำหรับภาคอุตสาหกรรมซึ่งเป็นเครื่องชี้ทิศทางกรจำหน่ายไฟฟ้าของ กฟผ. และแนวโน้มการขยายตัวทางเศรษฐกิจของประเทศนั้นปรับตัวดีขึ้นเป็นลำดับ โดยได้รับปัจจัยสนับสนุนหลักจากการขยายตัวของเศรษฐกิจภูมิภาคเอเชีย ซึ่งส่วนหนึ่งเป็นการฟื้นตัวของเศรษฐกิจจีน

จากการประเมินสถานการณ์เศรษฐกิจโลกว่ามีสัญญาณของควมมีเสถียรภาพมากขึ้น และเศรษฐกิจภูมิภาคต่างๆ น่าจะผ่านพ้นช่วงเลวร้ายที่สุดของภาวะถดถอยมาแล้ว รวมทั้งแผนปฏิบัติการไทยเข้มแข็ง และนโยบายกระตุ้นการใช้จ่ายในภาคครัวเรือนเพื่อเป็นแรงขับเคลื่อนภาวะเศรษฐกิจในประเทศจากภาครัฐ จะส่งผลให้การจำหน่ายไฟฟ้ามีทิศทางขยายตัวขึ้น แต่ยังคงต้องระวังปัจจัยลบด้านเสถียรภาพทางการเมืองที่สร้างความกังวลและอาจส่งผลกระทบต่อความเชื่อมั่นของนักลงทุน รวมทั้งการท่องเที่ยวและธุรกิจที่เกี่ยวข้อง กอปรกับสัญญาณการฟื้นตัวของเศรษฐกิจโลกยังคงอยู่ในช่วงเริ่มต้น ยังไม่แข็งแกร่งและชัดเจนมากนัก และจากการติดตามหน่วยซื้อ กฟผ. เดือน พ.ค.52 พบว่าหน่วยซื้อเพิ่มขึ้นจากเดือน เม.ย.52 ทำให้ กฟผ. ประเมินสถานการณ์การจำหน่ายไฟฟ้าใน เดือน พ.ค. 52 ว่าจะอยู่ที่ระดับ 7,881.14 ล้านหน่วย และช่วงครึ่งหลังของปี 2552 หน่วยจำหน่ายไฟฟ้าจะสามารถขยายตัวขึ้นร้อยละ 0.95 ถึง 3.66

.....

### เปรียบเทียบหน่วยซื้อไฟฟ้า ปี 2547 - 2552 : รายเดือน

เดือน	จำนวนหน่วยซื้อไฟฟ้า (ล้านหน่วย)						อัตราเพิ่ม - ลด (ร้อยละ)					
	ปี 2547	ปี 2548	ปี 2549	ปี 2550	ปี 2551	ปี 2552	ปี 2547	ปี 2548	ปี 2549	ปี 2550	ปี 2551	ปี 2552
ม.ค.	5,898.46	6,378.92	6,718.52	7,159.68	7,687.96	6,792.13	9.00	8.15	5.32	6.57	7.38	-11.65
ก.พ.	5,902.08	6,406.51	6,713.18	6,933.49	7,422.71	7,086.50	11.58	8.55	4.79	3.28	7.06	-4.53
มี.ค.	6,798.41	7,321.04	7,883.58	8,318.09	8,512.95	8,251.90	11.61	7.69	7.68	5.51	2.34	-3.07
ไตรมาส 1	18,598.95	20,106.47	21,315.28	22,411.26	23,623.62	22,130.52	10.76	8.11	6.01	5.14	5.41	-6.32
เม.ย.	6,545.29	6,996.21	7,293.04	7,694.18	8,051.32	7,859.97	9.49	6.89	4.24	5.50	4.64	-2.38
พ.ค.	6,774.30	7,523.55	7,738.15	8,075.27	8,422.31		7.26	11.06	2.85	4.36	4.30	
มิ.ย.	6,444.56	7,118.20	7,548.27	8,038.48	8,234.28		7.85	10.45	6.04	6.49	2.44	
ไตรมาส 2	19,764.14	21,637.97	22,579.46	23,807.93	24,707.90		8.18	9.48	4.35	5.44	3.78	
ก.ค.	6,725.98	7,071.32	7,643.12	8,065.49	8,476.68		10.51	5.13	8.09	5.53	5.10	
ส.ค.	6,702.96	7,073.72	7,659.71	8,127.61	8,430.35		7.88	5.53	8.28	6.11	3.72	
ก.ย.	6,612.43	6,920.04	7,499.47	7,940.34	8,005.07		9.50	4.65	8.37	5.88	0.82	
ไตรมาส 3	20,041.38	21,065.08	22,802.29	24,133.43	24,912.11		9.29	5.11	8.25	5.84	3.23	
ต.ค.	6,798.47	7,149.37	7,584.18	7,968.41	8,203.55		8.97	5.16	6.08	5.07	2.95	
พ.ย.	6,550.05	6,823.94	7,433.41	7,482.08	7,327.75		8.48	4.18	8.93	0.65	-2.06	
ธ.ค.	6,209.53	6,489.62	7,084.48	7,579.82	6,828.47		8.57	4.51	9.17	6.99	-9.91	
ไตรมาส 4	19,558.05	20,462.92	22,102.07	23,030.31	22,359.77		8.68	4.63	8.01	4.20	-2.91	
รวม	77,962.52	83,272.45	88,799.10	93,382.94	95,603.40		9.20	6.81	6.64	5.16	2.38	

### เปรียบเทียบหน่วยซื้อ ปี 2549 - 2552 : รายเดือน

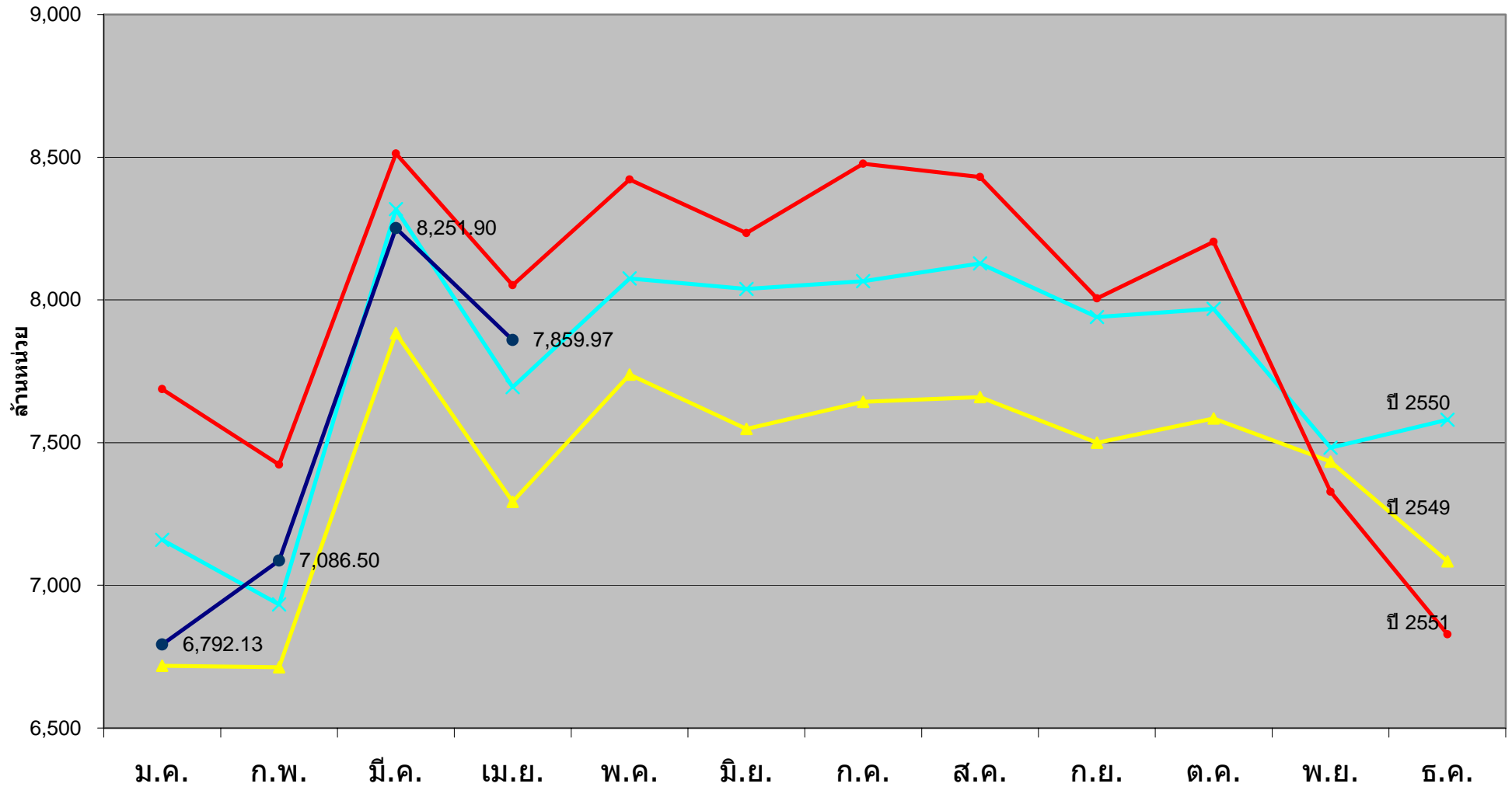



### เปรียบเทียบหน่วยซื้อไฟฟ้า ปี 2551 : รายเขต - รายเดือน

กฟข.	ม.ค.	ก.พ.	มี.ค.	ไตรมาส 1	เม.ย.	พ.ค.	มิ.ย.	ไตรมาส 2	ก.ค.	ส.ค.	ก.ย.	ไตรมาส 3	ต.ค.	พ.ย.	ธ.ค.	ไตรมาส 4	รวมทั้งปี
กฟน.1	385.80	377.66	448.59	1,212.05	453.80	449.24	442.97	1,346.02	459.21	448.80	442.49	1,350.50	440.47	397.37	368.98	1,206.81	5,115.38
กฟน.2	281.19	273.53	334.68	889.40	346.00	318.90	309.70	974.60	310.82	316.74	309.66	937.23	317.98	281.89	272.20	872.07	3,673.30
กฟน.3	344.45	337.41	403.20	1,085.07	389.63	395.41	390.65	1,175.70	387.47	392.66	379.77	1,159.91	382.79	334.74	316.69	1,034.22	4,454.89
เหนือ	1,011.44	988.60	1,186.47	3,186.52	1,189.44	1,163.55	1,143.32	3,496.32	1,157.51	1,158.21	1,131.92	3,447.64	1,141.24	1,014.00	957.86	3,113.09	13,243.57
กฟฉ.1	301.96	279.79	345.08	926.83	367.94	354.87	352.75	1,075.56	364.21	366.61	362.51	1,093.32	368.96	310.24	302.60	981.80	4,077.52
กฟฉ.2	257.16	238.63	295.30	791.09	302.14	286.90	288.94	877.99	304.40	304.19	291.06	899.65	303.51	258.92	256.00	818.44	3,387.16
กฟฉ.3	438.03	422.04	494.15	1,354.22	476.54	480.98	474.27	1,431.79	496.69	496.01	472.51	1,465.20	487.97	428.87	415.42	1,332.26	5,583.47
ต.ฉ.เหนือ	997.15	940.46	1,134.54	3,072.14	1,146.63	1,122.75	1,115.96	3,385.34	1,165.29	1,166.80	1,126.07	3,458.17	1,160.45	998.03	974.03	3,132.50	13,048.15
กฟก.1	1,663.27	1,641.41	1,818.12	5,122.79	1,662.34	1,764.92	1,742.87	5,170.12	1,765.28	1,787.69	1,688.96	5,241.93	1,756.20	1,567.14	1,363.04	4,686.39	20,221.23
กฟก.2	1,721.26	1,654.55	1,898.11	5,273.92	1,728.40	1,907.32	1,854.49	5,490.21	1,927.43	1,858.72	1,701.79	5,487.94	1,735.85	1,558.64	1,445.44	4,739.93	20,992.00
กฟก.3	999.52	970.16	1,112.16	3,081.84	1,014.03	1,111.97	1,069.13	3,195.14	1,096.67	1,075.45	1,040.47	3,212.58	1,049.34	954.46	875.96	2,879.76	12,369.31
กลาง	4,384.05	4,266.11	4,828.39	13,478.55	4,404.77	4,784.21	4,666.49	13,855.47	4,789.37	4,721.86	4,431.22	13,942.45	4,541.40	4,080.23	3,684.44	12,306.07	53,582.54
กฟต.1	395.17	372.33	434.39	1,201.89	413.95	432.71	412.44	1,259.10	429.48	428.66	415.12	1,273.26	418.90	373.93	362.98	1,155.81	4,890.06
กฟต.2	543.38	515.81	564.59	1,623.78	540.90	545.09	529.82	1,615.81	554.55	571.65	532.59	1,658.79	558.92	517.47	516.96	1,593.34	6,491.72
กฟต.3	356.77	339.40	364.57	1,060.74	355.63	373.99	366.24	1,095.87	380.48	383.17	368.14	1,131.79	382.65	346.26	333.60	1,062.52	4,350.92
ใต้	1,295.32	1,227.54	1,363.55	3,886.41	1,310.48	1,351.80	1,308.50	3,970.78	1,364.51	1,383.47	1,315.85	4,063.84	1,360.47	1,237.67	1,213.54	3,811.67	15,732.70
รวม	7,687.96	7,422.71	8,512.95	23,623.62	8,051.32	8,422.31	8,234.28	24,707.90	8,476.68	8,430.35	8,005.07	24,912.10	8,203.55	7,329.93	6,829.86	22,363.34	95,606.96



### เปรียบเทียบหน่วยซื้อเดือน ม.ค.- เม.ย. 2552 : รายเขต

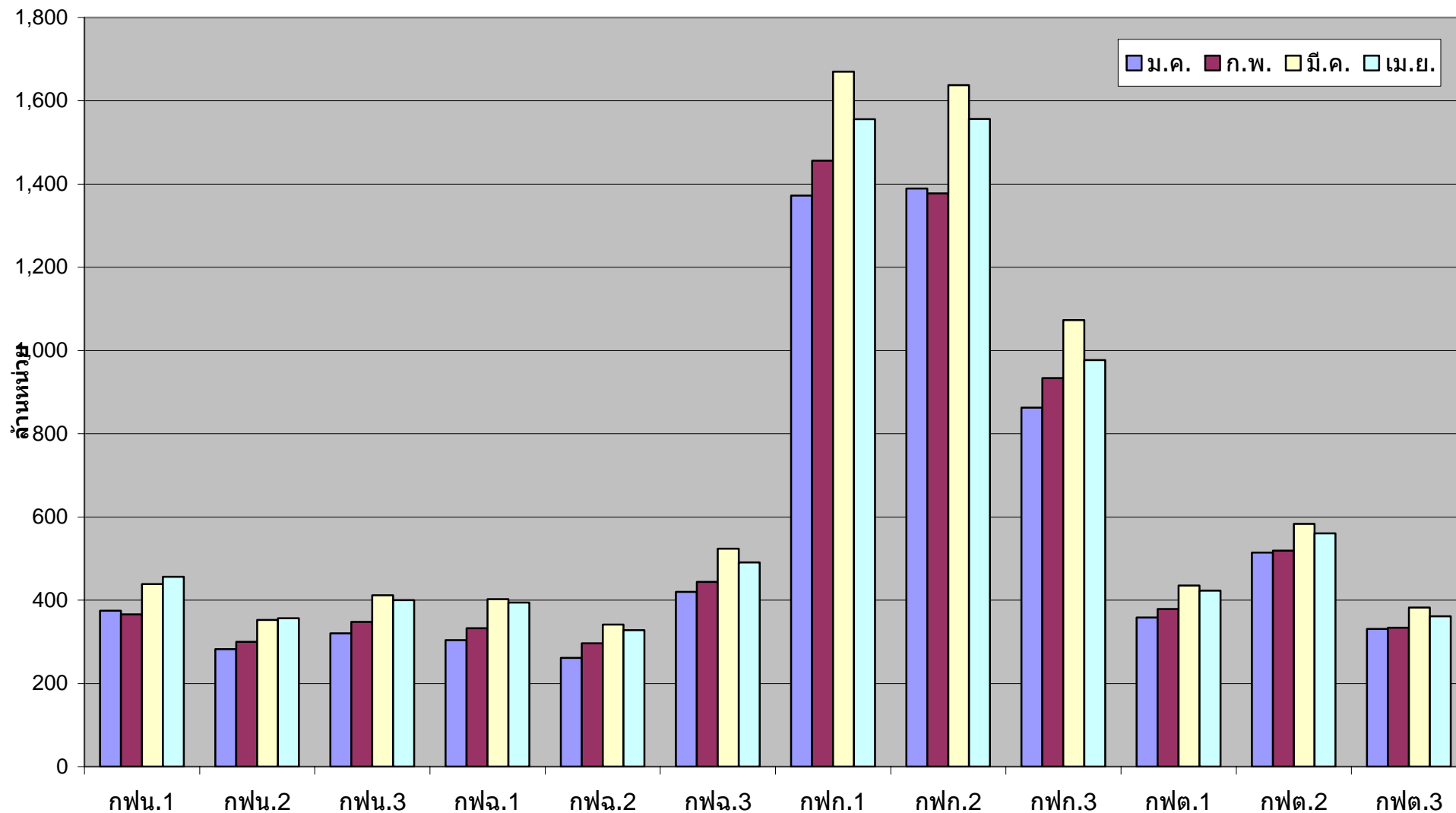



### อัตราเพิ่ม (ลด) หน่วยซื้อ เดือน ม.ค.- เม.ย.2552 : รายเขต

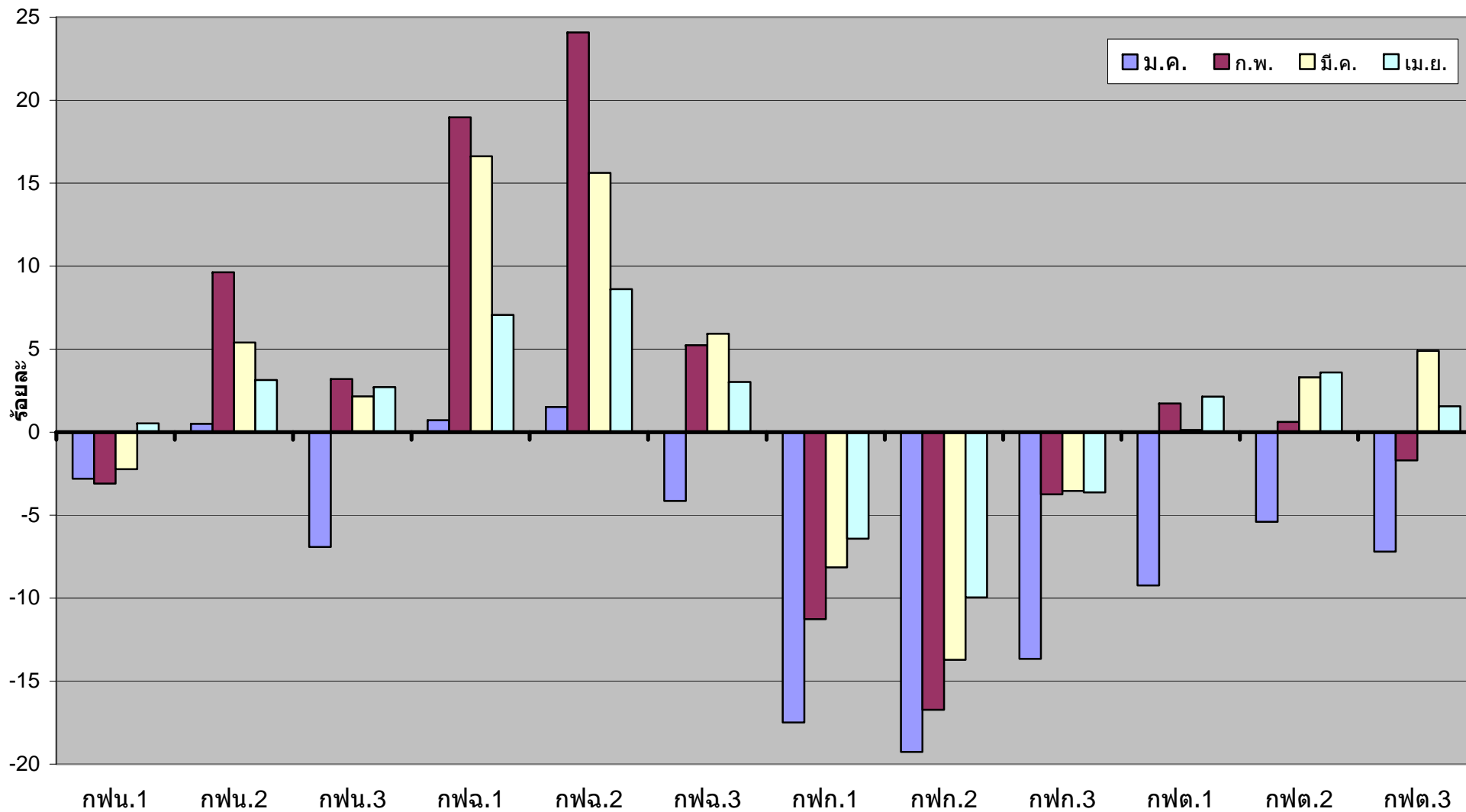

เปรียบเทียบหน่วยจำหน่ายไฟฟ้า ปี 2547 - 2552 : รายเดือน

เดือน	จำนวนหน่วยจำหน่าย (ล้านหน่วย)						อัตราเพิ่ม - ลด(ร้อยละ)					
	ปี 2547	ปี 2548	ปี 2549	ปี 2550	ปี 2551	ปี 2552	ปี 2547	ปี 2548	ปี 2549	ปี 2550	ปี 2551	ปี 2552
มค.	5,553.68	5,978.09	6,302.82	6,687.26	7,291.96	6,419.03	7.66	7.64	5.43	6.10	9.04	-11.97
กพ.	5,569.14	6,030.08	6,342.69	6,501.43	7,186.02	6,606.25	12.59	8.28	5.18	2.50	10.53	-8.07
มีค.	6,273.34	6,846.18	7,327.66	7,770.89	7,933.40	7,850.36	9.52	9.13	7.03	6.05	2.09	-1.05
ไตรมาส 1	17,396.16	18,854.35	19,973.17	20,959.58	22,411.38	20,875.65	9.88	8.38	5.93	4.94	6.93	-6.85
เมย.	6,214.01	6,584.84	6,993.54	7,321.39	7,685.23	7,445.18	11.21	5.97	6.21	4.69	4.97	-3.12
พค.	6,510.75	7,179.13	7,393.34	7,664.15	8,003.78		9.30	10.27	2.98	3.66	4.43	
มิย.	6,180.70	6,838.59	7,205.25	7,694.07	7,843.97		7.43	10.64	5.36	6.78	1.95	
ไตรมาส 2	18,905.47	20,602.56	21,592.13	22,679.62	23,532.98		9.30	8.98	4.80	5.04	3.76	
กค.	6,389.39	6,752.65	7,281.32	7,684.93	8,085.59		11.56	5.69	7.83	5.54	5.21	
สค.	6,312.73	6,681.72	7,296.48	7,729.44	8,025.20		6.88	5.85	9.20	5.93	3.83	
กย.	6,352.72	6,650.29	7,212.89	7,602.70	7,682.40		10.74	4.68	8.46	5.40	1.05	
ไตรมาส 3	19,054.84	20,084.66	21,790.69	23,017.07	23,793.19		9.70	5.40	8.49	5.63	3.37	
ตค.	6,492.78	6,847.44	7,181.53	7,640.39	7,822.98		8.84	5.46	4.88	6.39	2.39	
พย.	6,276.62	6,563.51	7,094.56	7,404.63	7,112.09		8.57	4.57	8.09	4.37	-3.95	
ธค.	5,966.59	6,231.04	6,803.36	7,246.77	6,473.26		8.12	4.43	9.18	6.52	-10.67	
ไตรมาส 4	18,735.99	19,642.00	21,079.45	22,291.80	21,408.33		8.52	4.84	7.32	5.75	-3.96	
รวม	74,092.46	79,183.56	84,435.44	88,948.06	91,145.87		9.34	6.87	6.63	5.34	2.47	

### เปรียบเทียบหน่วยจำหน่าย ปี 2549 - 2552 : รายเดือน

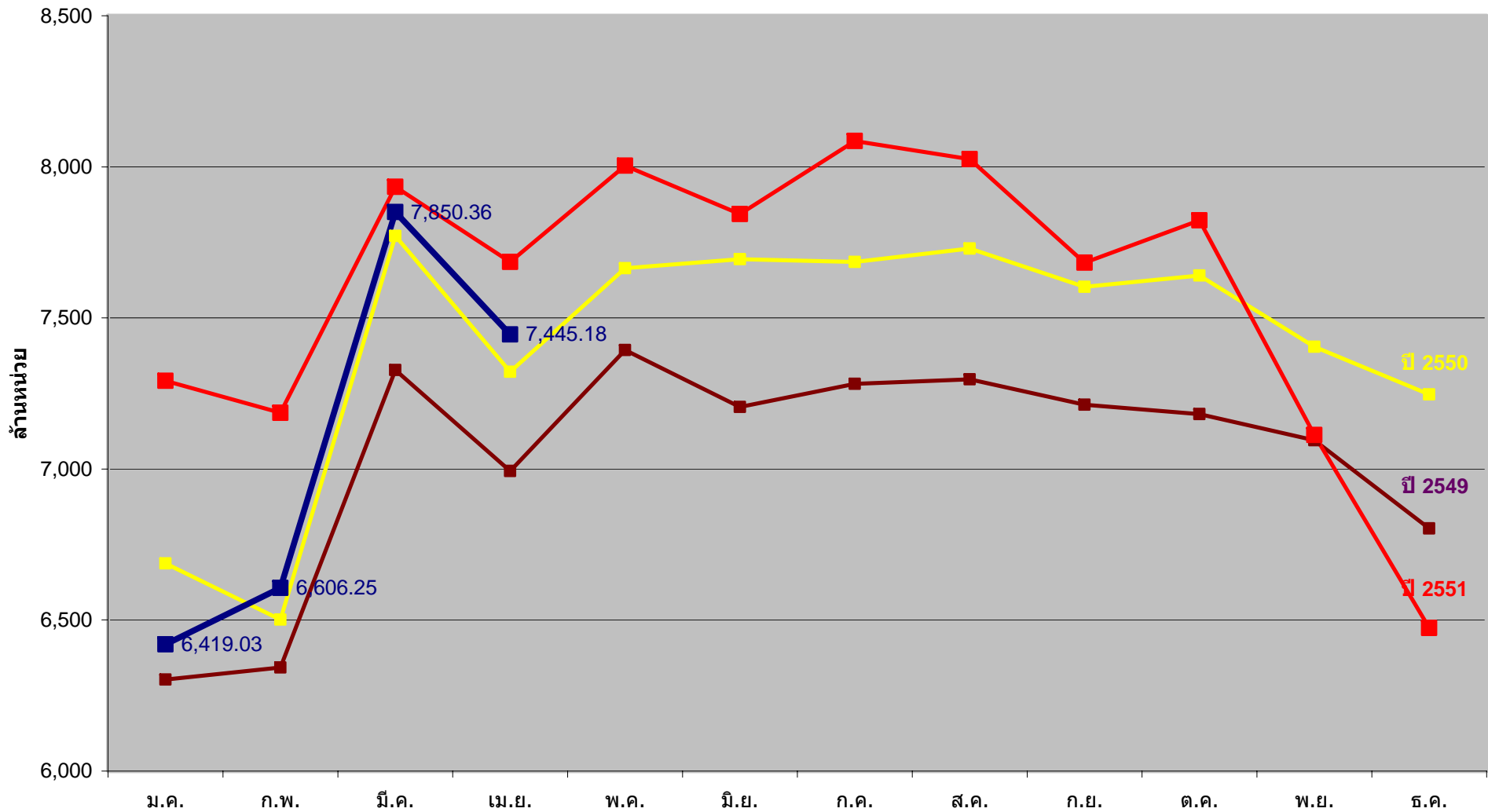

### เปรียบเทียบหน่วยจำหน่ายไฟฟ้า ปี 2551: รายเขต-รายเดือน

กพข.	ม.ค.	ก.พ.	มี.ค.	ไตรมาส 1	เม.ย.	พ.ค.	มิ.ย.	ไตรมาส 2	ก.ค.	ส.ค.	ก.ย.	ไตรมาส 3	ต.ค.	พ.ย.	ธ.ค.	ไตรมาส 4	รวมทั้งปี
กฟน.1	356.96	360.82	407.18	1,124.95	426.64	424.65	414.65	1,265.94	435.04	422.08	420.81	1,277.93	417.50	381.05	345.32	1,143.88	4,812.69
กฟน.2	259.65	256.43	300.32	816.39	324.90	295.79	286.86	907.55	291.97	292.73	300.03	884.74	297.14	266.78	249.82	813.75	3,422.43
กฟน.3	318.14	322.98	366.21	1,007.32	370.77	370.86	356.58	1,098.20	362.84	365.03	357.04	1,084.91	357.70	318.41	294.68	970.79	4,161.23
เหนือ	934.74	940.23	1,073.70	2,948.67	1,122.30	1,091.29	1,058.09	3,271.69	1,089.85	1,079.85	1,077.88	3,247.58	1,072.34	966.25	889.82	2,928.42	12,396.35
กฟฉ.1	281.12	267.62	308.56	857.30	335.57	329.69	323.30	988.57	334.99	339.95	342.85	1,017.79	339.08	302.63	285.17	926.87	3,790.52
กฟฉ.2	236.24	223.12	259.79	719.15	280.13	263.59	262.00	805.71	280.12	279.77	270.93	830.82	278.91	248.77	230.34	758.02	3,113.70
กฟฉ.3	412.21	403.47	450.08	1,265.76	448.03	449.71	445.72	1,343.46	466.69	468.37	451.89	1,386.95	459.42	413.15	382.29	1,254.85	5,251.03
ต.จ.เหนือ	929.57	894.20	1,018.43	2,842.21	1,063.73	1,042.99	1,031.02	3,137.74	1,081.80	1,088.09	1,065.67	3,235.56	1,077.41	964.54	897.80	2,939.75	12,155.26
กฟก.1	1,609.81	1,621.95	1,736.76	4,968.52	1,619.24	1,708.64	1,691.74	5,019.62	1,717.31	1,735.74	1,647.69	5,100.75	1,718.52	1,536.74	1,329.76	4,585.02	19,673.91
กฟก.2	1,655.19	1,618.62	1,818.75	5,092.56	1,678.59	1,842.22	1,802.06	5,322.87	1,873.54	1,800.81	1,648.64	5,322.99	1,679.44	1,519.31	1,397.55	4,596.31	20,334.73
กฟก.3	948.95	936.38	1,041.81	2,927.14	970.11	1,059.03	1,030.34	3,059.48	1,048.07	1,028.31	998.50	3,074.88	1,000.78	953.93	836.96	2,791.67	11,853.18
กลาง	4,213.95	4,176.95	4,597.32	12,988.22	4,267.95	4,609.88	4,524.15	13,401.98	4,638.92	4,564.86	4,294.83	13,498.62	4,398.74	4,009.98	3,564.27	11,973.00	51,861.82
กฟต.1	365.70	352.62	392.32	1,110.64	386.45	399.56	383.99	1,170.00	402.50	396.07	393.39	1,191.97	386.94	351.83	332.06	1,070.83	4,543.43
กฟต.2	502.33	494.16	513.90	1,510.39	508.56	507.12	498.93	1,514.60	514.20	533.01	500.66	1,547.87	524.62	489.60	478.83	1,493.06	6,065.92
กฟต.3	345.66	327.93	337.72	1,011.31	336.24	352.93	347.83	1,037.00	358.52	363.31	346.62	1,068.46	362.92	331.69	313.76	1,008.37	4,125.14
ใต้	1,213.69	1,174.70	1,243.94	3,632.33	1,231.25	1,259.61	1,230.75	3,721.61	1,275.22	1,292.40	1,240.68	3,808.30	1,274.48	1,173.12	1,124.66	3,572.25	14,734.49
รวม	7,291.96	7,186.07	7,933.40	22,411.43	7,685.23	8,003.78	7,844.00	23,533.01	8,085.79	8,025.20	7,679.06	23,790.05	7,822.98	7,113.89	6,476.55	21,413.42	91,147.92





### เปรียบเทียบหน่วยจำหน่ายไฟฟ้า เดือน ม.ค.-เม.ย.2552 : รายเขต

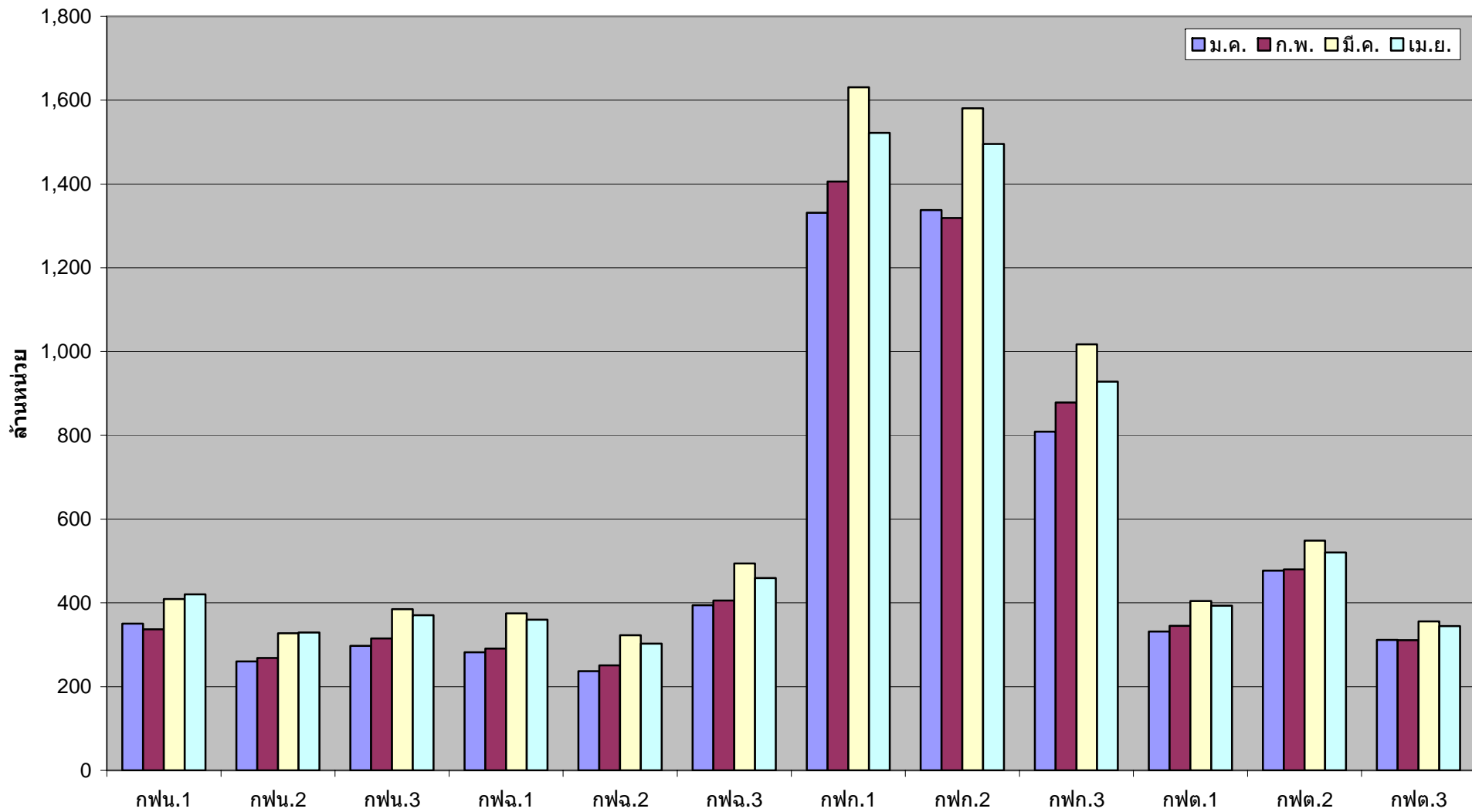

เปรียบเทียบอัตราเพิ่ม (ลด) หน่วยจำหน่ายไฟฟ้า ปี 2551: รายเขต-รายเดือน

กพข.	ม.ค.	ก.พ.	มี.ค.	ไตรมาส 1	เม.ย.	พ.ค.	มิ.ย.	ไตรมาส 2	ก.ค.	ส.ค.	ก.ย.	ไตรมาส 3	ต.ค.	พ.ย.	ธ.ค.	ไตรมาส 4	รวมทั้งปี
กพน.1	7.42	14.68	8.21	9.94	7.97	6.23	1.03	5.03	5.33	-0.15	5.17	3.40	3.75	1.02	-4.06	0.38	4.53
กพน.2	8.89	10.61	3.35	7.30	8.31	5.60	0.19	4.75	3.64	1.91	7.22	4.23	5.37	-2.59	-4.46	-0.44	3.92
กพน.3	13.53	18.96	3.65	11.30	7.83	8.68	3.08	6.52	5.70	4.60	2.11	4.13	4.10	-2.34	-8.49	-2.11	4.83
เหนือ	9.84	14.94	5.25	9.65	8.02	6.88	1.48	5.45	4.99	1.98	4.69	3.87	4.31	-1.11	-5.68	-0.68	4.46
กพฉ.1	9.06	6.60	-4.02	3.25	5.65	4.06	-2.72	2.25	0.57	6.77	9.24	5.44	11.18	4.95	0.70	5.74	4.16
กพฉ.2	8.70	5.36	-6.53	1.71	7.42	0.31	-2.50	1.70	2.75	6.87	5.52	5.01	10.26	5.95	-3.19	4.46	3.24
กพฉ.3	8.15	8.15	-2.58	4.08	6.02	6.55	1.70	4.72	5.84	6.23	4.80	5.63	6.14	-0.43	-7.13	-0.36	3.54
ต.จ.เหนือ	8.56	6.98	-4.05	3.22	6.27	4.13	-0.80	3.15	3.36	6.56	6.38	5.41	8.74	2.82	-3.75	2.73	3.66
กพก.1	8.26	10.73	1.35	6.50	2.60	2.51	0.67	1.91	1.81	0.93	-2.21	0.18	2.11	-5.76	-17.41	-6.88	0.34
กพก.2	7.53	9.02	5.29	7.18	6.19	6.54	6.78	6.51	10.75	5.20	-2.71	4.41	-3.56	-11.26	-14.48	-9.66	2.01
กพก.3	9.55	10.78	1.37	6.86	4.05	2.30	-0.47	1.89	3.86	2.03	-1.42	1.49	-1.72	-2.55	-11.17	-5.02	1.21
กลาง	8.26	10.07	2.87	6.84	4.32	4.03	2.74	3.68	5.73	2.83	-2.22	2.11	-0.99	-7.21	-14.86	-7.55	1.19
กพต.1	11.48	11.17	4.04	8.64	4.29	6.26	1.84	4.13	8.78	7.51	8.67	8.32	6.66	-2.50	-6.27	-0.66	5.07
กพต.2	14.74	14.09	3.89	10.60	4.98	5.27	3.26	4.50	5.78	9.38	6.17	7.12	10.82	4.01	-2.94	3.87	6.47
กพต.3	7.46	8.41	-3.13	3.96	0.36	0.13	-0.18	0.10	0.54	2.50	0.37	1.14	5.90	-1.35	-6.76	-0.70	1.09
ใต้	11.60	11.58	1.93	8.08	3.46	4.08	1.82	3.12	5.16	6.79	5.24	5.73	8.11	0.46	-5.02	1.18	4.48
รวม	9.04	10.53	2.09	6.93	4.97	4.43	1.95	3.76	5.22	3.83	1.00	3.36	2.39	-3.93	-10.63	-3.94	2.47



### อัตราเพิ่ม (ลด) หน่วยจำหน่ายไฟฟ้า เดือน ม.ค.-เม.ย. 2552 : รายเขต

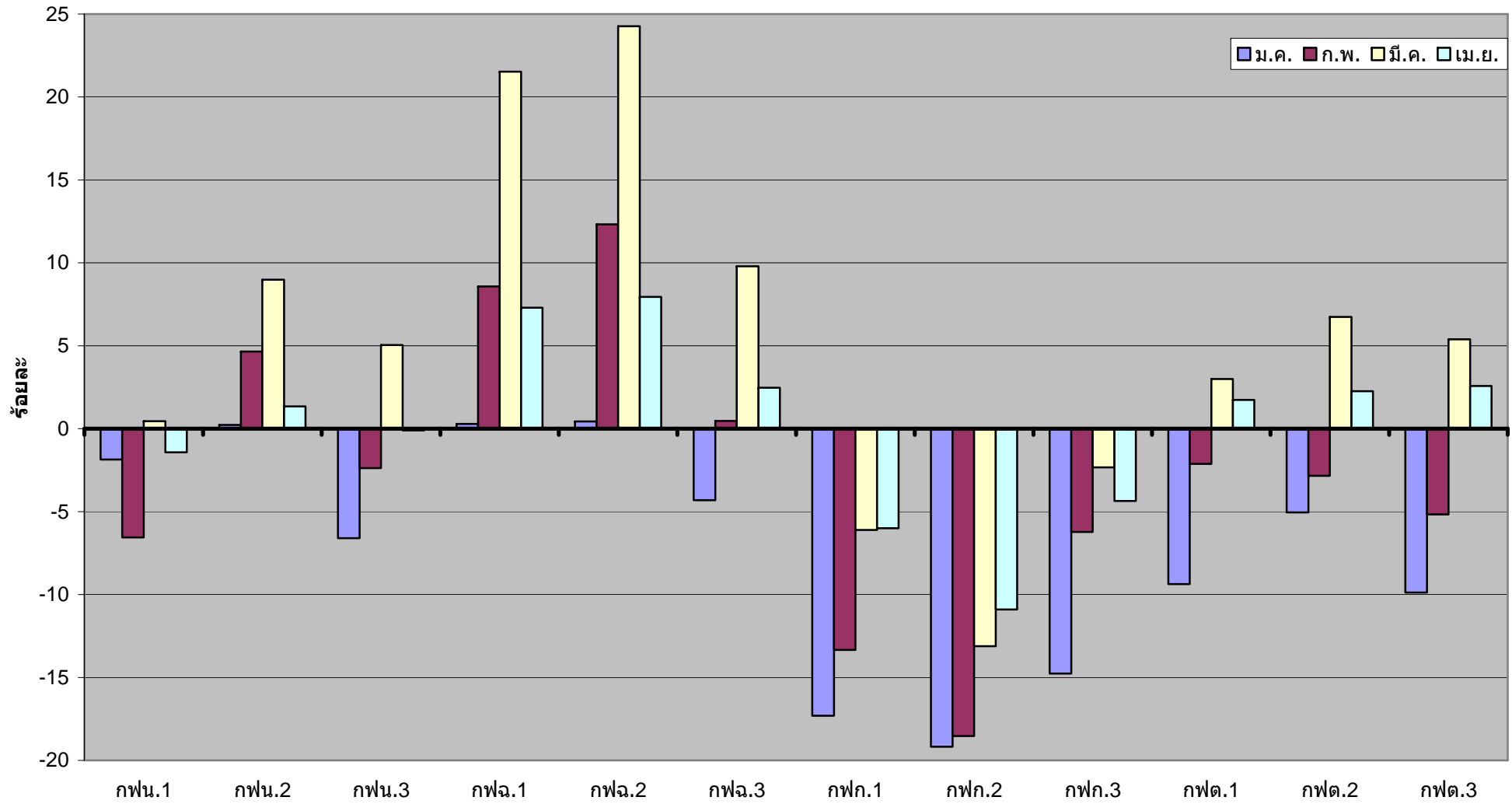

### หน่วยซื้อไฟฟ้า - หน่วยจำหน่าย และหน่วยสูญเสีย ปี 2550 - 2552 : รายเดือน

เดือน	หน่วยซื้อไฟฟ้า (ล้านหน่วย)			หน่วยจำหน่าย (ล้านหน่วย)			หน่วยสูญเสีย (ล้านหน่วย)			หน่วยสูญเสีย (ร้อยละ)		
	ปี 2550	ปี 2551	ปี 2552	ปี 2550	ปี 2551	ปี 2552	ปี 2550	ปี 2551	ปี 2552	ปี 2550	ปี 2551	ปี 2552
มค.	7,159.68	7,687.96	6,792.13	6,687.26	7,291.96	6,419.03	472.42	396.00	373.10	6.60	5.15	5.49
กพ.	6,933.49	7,422.71	7,086.50	6,501.43	7,186.02	6,606.25	432.07	236.69	480.25	6.23	3.19	6.78
มีค.	8,318.09	8,512.95	8,251.90	7,770.89	7,933.40	7,850.36	547.20	579.55	401.53	6.58	6.81	4.87
<b>ไตรมาส 1</b>	<b>22,411.26</b>	<b>23,623.62</b>	<b>22,130.52</b>	<b>20,959.58</b>	<b>22,411.38</b>	<b>20,875.65</b>	<b>1,451.69</b>	<b>1,212.24</b>	<b>1,254.88</b>	<b>6.48</b>	<b>5.13</b>	<b>5.67</b>
เมย.	7,694.18	8,051.32	7,859.97	7,321.39	7,685.23	7,445.18	372.79	366.08	414.79	4.85	4.55	5.28
พค.	8,075.27	8,422.31		7,664.15	8,003.78		411.12	418.53		5.09	4.97	
มิย.	8,038.48	8,234.28		7,694.07	7,843.97		344.40	390.31		4.28	4.74	
<b>ไตรมาส 2</b>	<b>23,807.93</b>	<b>24,707.90</b>		<b>22,679.62</b>	<b>23,532.98</b>		<b>1,128.31</b>	<b>1,174.93</b>		<b>4.74</b>	<b>4.76</b>	
กค.	8,065.49	8,476.68		7,684.93	8,085.59		380.56	391.08		4.72	4.61	
สค.	8,127.61	8,430.35		7,729.44	8,025.20		398.16	405.16		4.90	4.81	
กย.	7,940.34	8,005.07		7,602.70	7,682.40		337.64	322.68		4.25	4.03	
<b>ไตรมาส 3</b>	<b>24,133.43</b>	<b>24,912.11</b>		<b>23,017.07</b>	<b>23,793.19</b>		<b>1,116.36</b>	<b>1,118.92</b>		<b>4.63</b>	<b>4.49</b>	
ตค.	7,968.41	8,203.55		7,640.39	7,822.98		328.02	380.57		4.12	4.64	
พย.	7,482.08	7,327.75		7,404.63	7,112.09		77.45	215.66		1.04	2.94	
ธค.	7,579.82	6,828.47		7,246.77	6,473.26		333.05	355.21		4.39	5.20	
<b>ไตรมาส 4</b>	<b>23,030.31</b>	<b>22,359.77</b>		<b>22,291.80</b>	<b>21,408.33</b>		<b>738.51</b>	<b>951.45</b>		<b>3.21</b>	<b>4.26</b>	
<b>รวม</b>	<b>93,382.94</b>	<b>95,603.40</b>		<b>88,948.06</b>	<b>91,145.87</b>		<b>4,434.87</b>	<b>4,457.53</b>		<b>4.75</b>	<b>4.66</b>	

## หน่วยซื้อไฟฟ้า - หน่วยจำหน่าย และหน่วยสูญเสีย ปี 2552 : รายเขต

กฟข.	หน่วยซื้อไฟฟ้า (ล้านหน่วย)				หน่วยจำหน่าย (ล้านหน่วย)				หน่วยสูญเสีย (ล้านหน่วย)				หน่วยสูญเสีย (ร้อยละ)			
	ม.ค.52	ก.พ.52	มี.ค.52	เม.ย.52	ม.ค.52	ก.พ.52	มี.ค.52	เม.ย.52	ม.ค.52	ก.พ.52	มี.ค.52	เม.ย.52	ม.ค.52	ก.พ.52	มี.ค.52	เม.ย.52
กฟน.1	374.98	365.94	438.62	456.20	350.30	337.15	409.00	420.55	24.68	28.79	29.62	35.65	6.58	7.87	6.75	7.81
กฟน.2	282.60	299.86	352.73	356.89	260.24	268.37	327.28	329.28	22.36	31.49	25.45	27.61	7.91	10.50	7.21	7.74
กฟน.3	320.61	348.21	411.89	400.23	297.16	315.30	384.67	370.36	23.45	32.91	27.22	29.87	7.32	9.45	6.61	7.46
เหนือ	978.19	1,014.01	1,203.25	1,213.32	907.70	920.81	1,120.95	1,120.20	70.49	93.19	82.30	93.12	7.21	9.19	6.84	7.68
กฟฉ.1	304.15	332.84	402.43	393.94	281.92	290.58	374.99	360.08	22.24	42.26	27.44	33.85	7.31	12.70	6.82	8.59
กฟฉ.2	261.07	296.12	341.45	328.16	237.29	250.60	322.83	302.37	23.77	45.52	18.61	25.79	9.11	15.37	5.45	7.86
กฟฉ.3	419.90	444.16	523.44	490.98	394.42	405.35	494.18	459.09	25.48	38.81	29.25	31.89	6.07	8.74	5.59	6.49
ต.อ.เฉียงเหนือ	985.12	1,073.11	1,267.31	1,213.07	913.63	946.54	1,192.01	1,121.55	71.49	126.58	75.30	91.52	7.26	11.80	5.94	7.54
กฟก.1	1,372.36	1,456.40	1,670.04	1,555.70	1,331.20	1,405.72	1,630.84	1,522.05	41.16	50.68	39.20	33.66	3.00	3.48	2.35	2.16
กฟก.2	1,389.60	1,377.83	1,637.73	1,556.22	1,337.79	1,318.82	1,580.41	1,495.51	51.81	59.01	57.33	60.71	3.73	4.28	3.50	3.90
กฟก.3	863.04	933.76	1,072.87	977.30	808.81	878.14	1,017.60	927.80	54.23	55.62	55.26	49.50	6.28	5.96	5.15	5.06
กลาง	3,624.99	3,767.99	4,380.64	4,089.22	3,477.79	3,602.68	4,228.85	3,945.36	147.20	165.31	151.79	143.87	4.06	4.39	3.47	3.52
กฟต.1	358.67	378.76	434.98	422.81	331.47	345.14	404.07	393.14	27.20	33.62	30.91	29.67	7.58	8.88	7.11	7.02
กฟต.2	514.07	519.00	583.28	560.38	476.93	480.09	548.56	520.02	37.14	38.91	34.72	40.36	7.23	7.50	5.95	7.20
กฟต.3	331.09	333.63	382.43	361.16	311.52	310.99	355.92	344.92	19.57	22.64	26.51	16.24	5.91	6.78	6.93	4.50
ใต้	1,203.83	1,231.38	1,400.69	1,344.36	1,119.91	1,136.22	1,308.55	1,258.08	83.91	95.16	92.14	86.27	6.97	7.73	6.58	6.42
รวม	6,792.13	7,086.49	8,251.90	7,859.97	6,419.03	6,606.25	7,850.36	7,445.18	373.10	480.25	401.53	414.79	5.49	6.78	4.87	5.28

### หน่วยจำหน่ายไฟฟ้าจำแนกตามประเภทอัตราค่าไฟฟ้า : รายเดือน

ประเภทอัตรา	ปี 2551																
	ม.ค.	ก.พ.	มี.ค.	ไตรมาส 1	เม.ย.	พ.ค.	มิ.ย.	ไตรมาส 2	ก.ค.	ส.ค.	ก.ย.	ไตรมาส 3	ต.ค.	พ.ย.	ธ.ค.	ไตรมาส 4	รวม
บ้านอยู่อาศัย	1,457.17	1,462.44	1,590.05	4,509.66	1,788.47	1,701.03	1,638.30	5,127.80	1,688.29	1,692.78	1,630.86	5,011.94	1,733.02	1,520.75	1,406.59	4,660.36	19,309.76
กิจการขนาดเล็ก	573.10	575.90	611.17	1,760.17	661.97	644.89	632.92	1,939.79	654.79	657.43	633.51	1,945.74	662.86	597.43	570.59	1,830.88	7,476.57
กิจการขนาดกลาง	1,162.40	1,150.47	1,296.91	3,609.78	1,212.84	1,299.06	1,272.08	3,783.98	1,298.88	1,311.18	1,284.34	3,894.41	1,259.64	1,191.41	1,054.22	3,505.27	14,793.43
กิจการขนาดใหญ่	3,275.49	3,176.16	3,573.23	10,024.88	3,188.60	3,547.38	3,447.48	10,183.45	3,569.16	3,491.66	3,289.07	10,349.89	3,322.52	3,024.30	2,697.13	9,043.95	39,602.17
กิจการเฉพาะอย่าง	197.83	192.30	219.91	610.04	220.66	210.98	197.51	629.15	209.15	212.47	189.83	611.46	208.09	187.06	179.35	574.50	2,425.15
ราชการ&องค์กรฯ	232.48	235.78	252.32	720.57	248.79	251.72	284.09	784.60	281.81	290.67	317.84	890.32	271.46	252.05	223.31	746.82	3,142.31
สูบน้ำ	35.78	35.29	43.28	114.34	38.38	14.47	14.90	67.75	26.56	20.50	13.86	60.93	11.86	5.98	20.60	38.44	281.46
ไฟฟ้าชั่วคราว	51.20	55.10	58.49	164.79	56.55	57.04	58.12	171.71	59.36	59.78	59.24	178.38	61.69	57.71	55.05	174.45	689.33
ไฟฟ้าสำรอง	3.21	2.58	4.10	9.89	6.10	10.66	14.85	31.61	12.37	4.95	7.05	24.36	11.61	8.43	6.95	26.99	92.84
Interruptible Rate	163.77	165.08	158.97	487.82	140.62	143.70	161.73	446.05	158.78	155.32	129.31	443.41	147.97	136.30	127.66	411.93	1,789.21
ไฟฟรี	139.53	134.98	124.97	399.48	122.27	122.86	122.01	367.14	126.64	128.44	124.14	379.22	132.27	132.47	135.09	399.83	1,545.68
<b>รวม</b>	<b>7,291.96</b>	<b>7,186.07</b>	<b>7,933.40</b>	<b>22,411.43</b>	<b>7,685.23</b>	<b>8,003.78</b>	<b>7,844.00</b>	<b>23,533.01</b>	<b>8,085.79</b>	<b>8,025.20</b>	<b>7,679.06</b>	<b>23,790.05</b>	<b>7,822.98</b>	<b>7,113.89</b>	<b>6,476.55</b>	<b>21,413.42</b>	<b>91,147.92</b>





อัตราเพิ่ม (ลด) หน่วยจำหน่ายไฟฟ้าจำแนกตามประเภทอัตราค่าไฟฟ้า : รายเดือน

ประเภทอัตรา	ปี 2551																
	ม.ค.	ก.พ.	มี.ค.	ไตรมาส 1	เม.ย.	พ.ค.	มิ.ย.	ไตรมาส 2	ก.ค.	ส.ค.	ก.ย.	ไตรมาส 3	ต.ค.	พ.ย.	ธ.ค.	ไตรมาส 4	รวม
บ้านอยู่อาศัย	11.42	14.23	-2.70	6.81	5.36	2.40	-2.41	1.79	4.18	3.28	2.53	3.33	8.93	-0.64	-4.69	1.37	3.22
กิจการขนาดเล็ก	14.79	17.03	0.97	10.24	7.70	5.41	1.09	4.71	6.65	7.05	5.53	6.42	9.92	0.92	-2.13	2.97	5.97
กิจการขนาดกลาง	2.30	3.80	-2.93	0.81	-1.76	1.68	-2.20	-0.76	5.49	6.84	4.88	5.74	3.45	-0.19	-10.74	-2.43	0.85
กิจการขนาดใหญ่	8.95	9.77	7.19	8.57	8.19	6.15	5.28	6.48	6.18	2.59	-2.19	2.19	-3.28	-8.70	-14.90	-8.80	1.96
กิจการเฉพาะอย่าง	13.93	15.18	6.93	11.68	8.88	12.76	5.20	8.94	8.88	7.87	1.49	6.13	12.14	5.91	-6.90	3.55	7.56
ราชการ&องค์กรฯ	15.71	14.24	-0.62	8.98	2.99	4.75	0.72	2.71	-0.29	6.98	13.36	6.66	5.71	6.37	-8.12	1.36	4.86
สูบน้ำ	12.10	-4.43	15.01	7.39	16.01	15.22	-9.44	9.10	-4.85	-7.83	27.72	-0.14	34.87	-46.10	11.75	0.31	5.06
ไฟฟ้าชั่วคราว	3.84	9.79	7.02	6.90	4.93	8.50	6.27	6.55	10.72	8.43	6.26	8.44	9.34	3.85	-3.27	3.29	6.26
ไฟฟ้าสำรอง	790.90	35.83	-3.51	51.89	17.48	60.95	532.08	123.22	460.87	77.13	120.81	197.43	243.52	156.54	163.16	190.02	143.27
Interruptible Rate	-1.57	6.58	-17.24	-4.98	-20.75	-11.50	-0.15	-11.10	-15.33	-14.46	-23.67	-17.66	-7.70	-17.73	-32.20	-19.90	-13.48
ไฟฟรี	21.22	22.49	10.03	17.88	7.58	11.56	12.37	10.47	13.50	11.73	5.27	10.09	8.21	4.38	-0.32	3.94	10.38
รวม	9.04	10.53	2.09	6.93	4.97	4.43	1.95	3.76	5.22	3.83	1.00	3.36	2.39	-3.93	-10.63	-3.94	2.47



## เปรียบเทียบหน่วยจำหน่ายไฟฟ้าตามประเภทอัตราค่าไฟฟ้า เดือน ม.ค.-เม.ย.2552

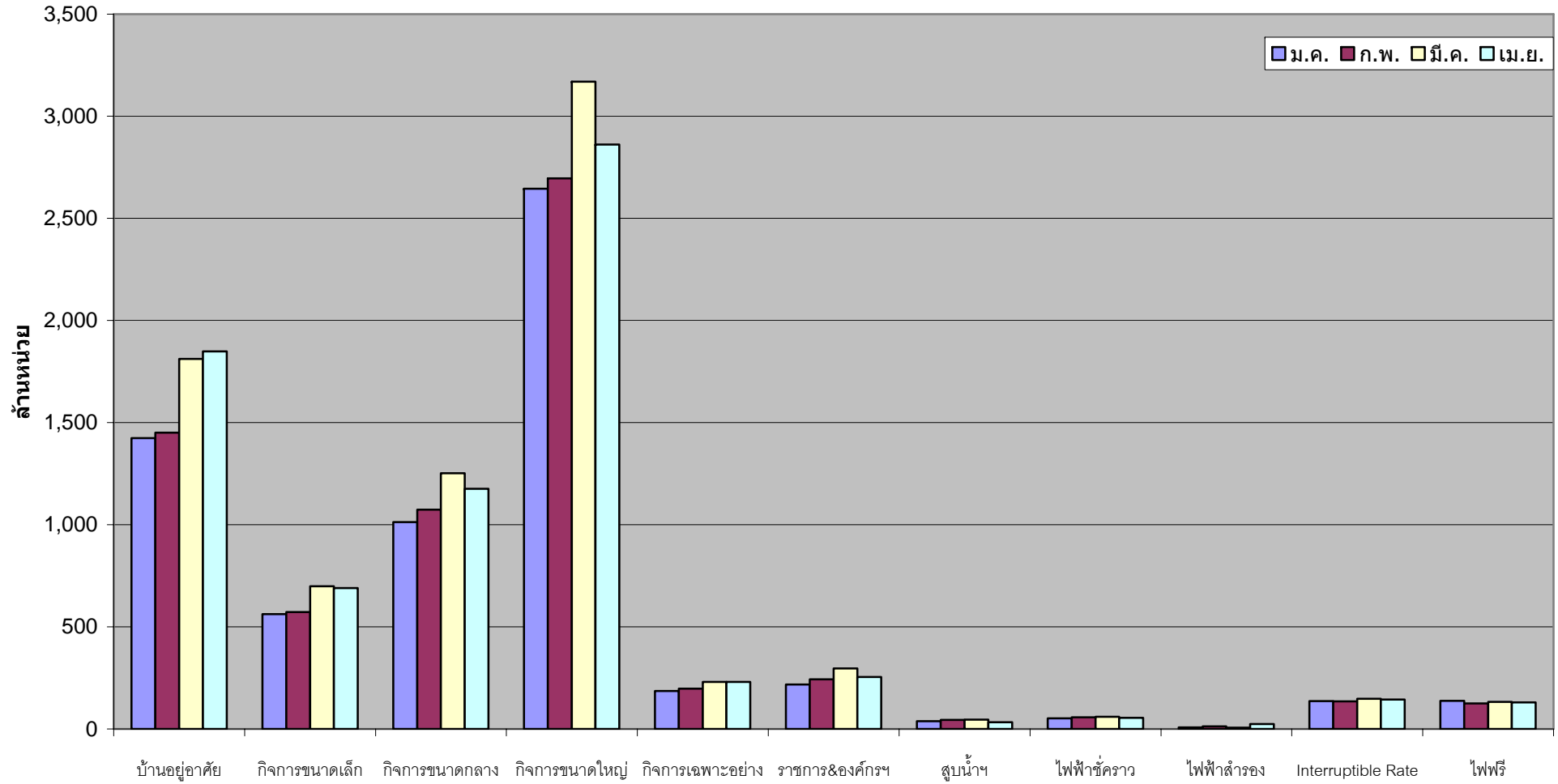

### เปรียบเทียบอัตราเพิ่ม (ลด) หน่วยจำหน่ายไฟฟ้า ตามประเภทอัตราค่าไฟฟ้า เดือน ม.ค.-เม.ย.2552

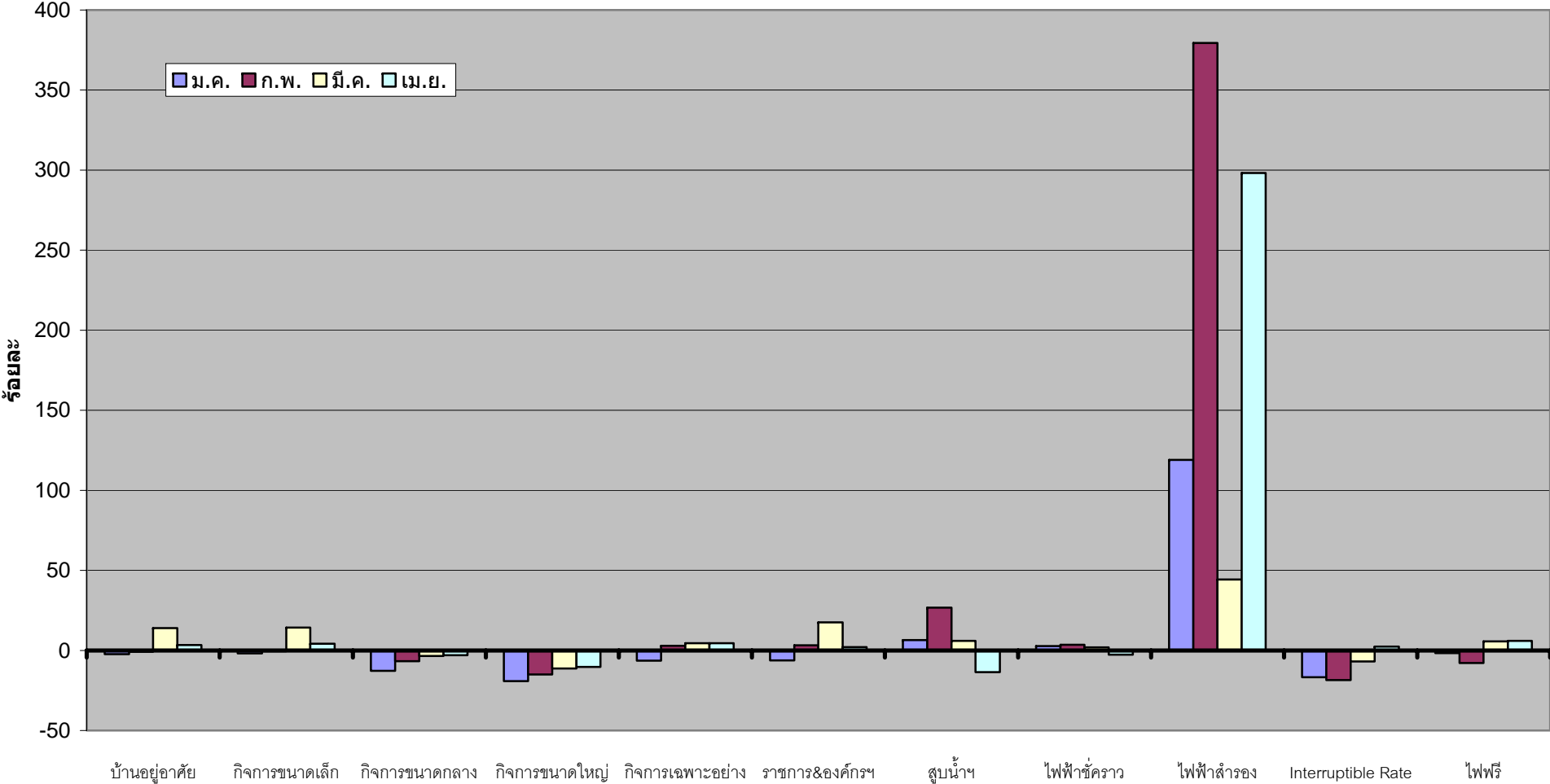

หน่วยจำหน่ายไฟฟ้าจำแนกตามกลุ่มอัตราค่าไฟฟ้าปี 2551 : รายเดือน

กลุ่มอัตรา	ม.ค.	ก.พ.	มี.ค.	ไตรมาส 1	เม.ย.	พ.ค.	มิ.ย.	ไตรมาส 2	ก.ค.	ส.ค.	ก.ย.	ไตรมาส 3	ต.ค.	พ.ย.	ธ.ค.	ไตรมาส 4	รวม
บ้านอยู่อาศัย	1,457.17	1,462.44	1,590.05	4,509.66	1,788.47	1,701.03	1,638.30	5,127.80	1,688.29	1,692.78	1,630.86	5,011.94	1,733.02	1,520.75	1,406.59	4,660.36	19,309.76
กิจการขนาดเล็ก&กลาง	1,735.50	1,726.37	1,908.08	5,369.95	1,874.81	1,943.95	1,905.00	5,723.76	1,953.68	1,968.61	1,917.86	5,840.14	1,922.50	1,788.84	1,624.81	5,336.15	22,270.01
อุตสาหกรรมขนาดใหญ่	3,442.47	3,343.82	3,736.30	10,522.59	3,335.31	3,701.73	3,624.06	10,661.11	3,740.30	3,651.93	3,425.43	10,817.66	3,482.10	3,169.03	2,831.74	9,482.87	41,484.22
โรงแรม	197.83	192.30	219.91	610.04	220.66	210.98	197.51	629.15	209.15	212.47	189.83	611.46	208.09	187.06	179.35	574.50	2,425.15
อื่นๆ	458.99	461.14	479.06	1,399.19	465.99	446.08	479.13	1,391.20	494.37	499.40	515.08	1,508.85	477.27	448.22	434.05	1,359.54	5,658.78
รวม	7,291.96	7,186.07	7,933.40	22,411.43	7,685.23	8,003.78	7,844.00	23,533.01	8,085.79	8,025.20	7,679.06	23,790.05	7,822.98	7,113.89	6,476.55	21,413.42	91,147.92



### อัตราเพิ่ม (ลด) หน่วยจำหน่ายไฟฟ้าจำแนกตามกลุ่มอัตราค่าไฟฟ้าปี 2551 : รายเดือน

กลุ่มอัตรา	ม.ค.	ก.พ.	มี.ค.	ไตรมาส 1	เม.ย.	พ.ค.	มิ.ย.	ไตรมาส 2	ก.ค.	ส.ค.	ก.ย.	ไตรมาส 3	ต.ค.	พ.ย.	ธ.ค.	ไตรมาส 4	รวม
บ้านอยู่อาศัย	11.42	14.23	-2.70	6.81	5.36	2.40	-2.41	1.79	4.18	3.28	2.53	3.33	8.93	-0.64	-4.69	1.37	3.22
กิจการขนาดเล็ก& กลาง	6.12	7.87	-1.72	3.72	1.38	2.89	-1.14	1.03	5.88	6.91	5.10	5.97	5.59	0.18	-7.90	-0.64	2.51
อุตสาหกรรมขนาด ใหญ่	8.49	9.63	5.85	7.89	6.56	5.44	5.39	5.77	5.32	1.78	-3.11	1.34	-3.25	-8.97	-15.73	-9.17	1.31
โรงแรม	13.93	15.18	6.93	11.68	8.88	12.76	5.20	8.94	8.88	7.87	1.49	6.13	12.14	5.91	-6.90	3.55	7.56
อื่นๆ	15.54	14.23	4.20	10.99	5.38	7.35	3.76	5.43	3.91	7.62	10.79	7.42	7.44	4.11	-4.37	2.32	6.50
รวม	9.04	10.53	2.09	6.93	4.97	4.43	1.95	3.76	5.22	3.83	1.00	3.36	2.39	-3.93	-10.63	-3.94	2.47





## เปรียบเทียบหน่วยจำหน่ายไฟฟ้าตามกลุ่มอัตราค่าไฟฟ้า เดือน ม.ค.- เม.ย.2552

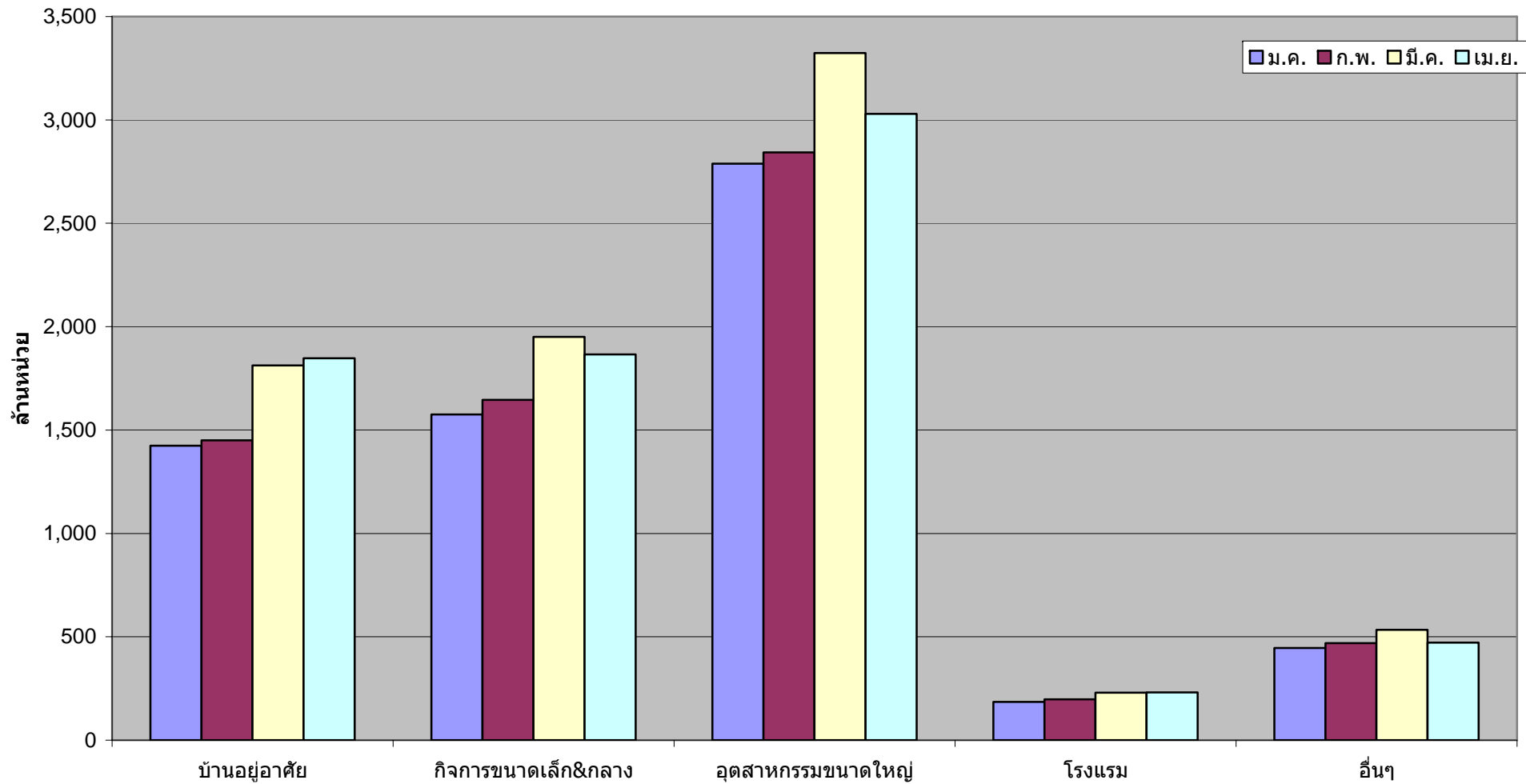

### เปรียบเทียบอัตราเพิ่ม (ลด) หน่วยจำหน่ายไฟฟ้า ตามกลุ่มอัตราค่าไฟฟ้า เดือน ม.ค.-เม.ย. 2552

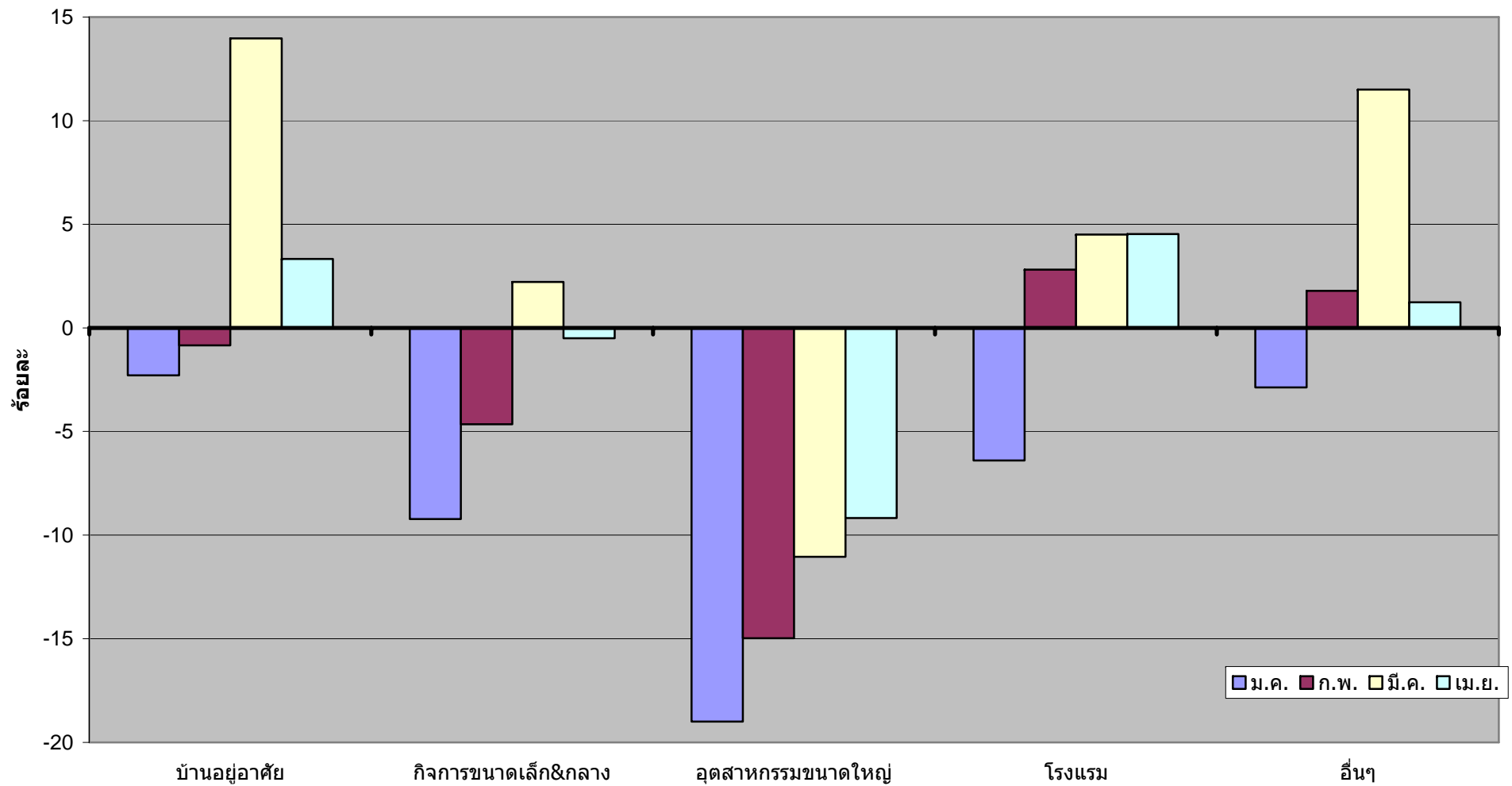

หน่วยจำหน่ายไฟฟ้าจำแนกตามกิจกรรมทางเศรษฐกิจ(TSIC) 10 หมวด ปี 2551 : รายเดือน

กิจกรรม	ม.ค.	ก.พ.	มี.ค.	ไตรมาส 1	เม.ย.	พ.ค.	มิ.ย.	ไตรมาส 2	ก.ค.	ส.ค.	ก.ย.	ไตรมาส 3	ต.ค.	พ.ย.	ธ.ค.	ไตรมาส 4	รวม
เกษตรกรรม	211.56	200.68	232.42	644.66	233.62	229.83	226.57	690.02	245.27	242.27	229.66	717.20	241.40	195.23	191.46	628.08	2,679.96
เหมืองแร่	79.99	77.12	85.30	242.41	77.18	80.23	74.14	231.55	76.84	77.12	72.45	226.41	79.63	71.38	66.90	217.91	918.28
การผลิตไฟฟ้า ก๊าซ	3,732.96	3,650.33	4,082.95	11,466.23	3,607.61	4,046.95	3,905.04	11,559.60	4,008.07	3,932.06	3,719.43	11,659.56	3,733.34	3,483.09	3,021.56	10,237.99	44,923.39
ประปา	126.34	122.35	132.76	381.45	139.50	140.26	138.62	418.38	151.57	142.40	134.02	427.98	139.38	126.27	125.19	390.84	1,618.65
ก่อสร้าง	15.59	15.76	17.99	49.34	21.16	17.59	17.12	55.87	18.17	18.13	17.95	54.26	18.89	17.66	14.57	51.12	210.59
การขายโรงแรม	496.86	477.71	546.95	1,521.51	552.91	553.07	530.48	1,636.46	555.28	562.61	526.65	1,644.55	561.33	513.75	481.69	1,556.76	6,359.28
การขนส่ง	70.53	67.43	75.99	213.94	75.37	78.41	75.66	229.44	77.73	77.68	75.22	230.62	80.24	73.99	69.46	223.69	897.70
การเงิน	32.80	41.81	39.68	114.28	37.70	38.53	40.29	116.52	38.65	40.60	38.90	118.15	40.70	36.63	32.51	109.84	458.79
บริการสังคม	320.08	311.06	341.56	972.70	340.67	350.45	382.84	1,073.96	386.73	390.12	379.97	1,156.83	360.97	339.96	295.32	996.24	4,199.72
อื่น	0.02	0.02	0.02	0.06	0.02	0.04	0.04	0.11	0.04	0.04	0.03	0.11	0.72	0.80	0.76	2.28	2.56
รวม	5,086.72	4,964.24	5,555.63	15,606.59	5,085.73	5,535.38	5,390.79	16,011.90	5,558.35	5,483.02	5,194.28	16,235.65	5,256.60	4,858.75	4,299.42	14,414.77	62,268.91



อัตราเพิ่ม (ลด) หน่วยจำหน่ายไฟฟ้าจำแนกตามกิจกรรมทางเศรษฐกิจ(TSIC) 10 หมวด ปี 2551 : รายเดือน

กิจกรรม	ม.ค.	ก.พ.	มี.ค.	ไตรมาส 1	เม.ย.	พ.ค.	มิ.ย.	ไตรมาส 2	ก.ค.	ส.ค.	ก.ย.	ไตรมาส 3	ต.ค.	พ.ย.	ธ.ค.	ไตรมาส 4	รวม
เกษตรกรรม	7.03	7.46	5.09	6.45	6.36	7.09	2.42	5.27	7.87	9.07	14.28	10.26	20.34	3.24	0.55	8.27	7.56
เหมืองแร่	8.77	3.92	3.66	5.38	9.38	4.62	-2.78	3.60	-3.99	-5.09	-4.98	-4.68	-2.30	-8.99	-11.79	-7.58	-0.93
การผลิต ไฟฟ้า ก๊าซ	5.64	6.98	2.83	5.04	2.62	4.30	2.51	3.16	3.80	0.94	-3.39	0.46	-4.76	-8.61	-17.68	-10.21	-0.46
ประปา	10.55	17.13	5.77	10.80	21.49	11.48	14.96	15.82	23.25	13.02	9.09	15.10	15.89	6.05	0.86	7.53	12.35
ก่อสร้าง	25.02	33.17	25.92	27.85	70.24	27.71	20.71	38.34	24.96	19.07	21.15	21.68	25.43	19.40	-1.85	14.38	25.15
การขาย โรงแรม	16.63	17.57	9.31	14.17	11.72	9.97	8.40	10.04	13.58	12.86	7.99	11.49	15.22	10.74	-2.23	7.82	10.81
การขนส่ง	14.24	15.09	7.52	12.01	10.28	13.90	3.96	9.27	8.67	6.53	5.63	6.94	11.72	6.08	-1.08	5.62	8.36
การเงิน	12.13	45.15	8.57	20.81	3.96	5.03	4.72	4.57	0.19	11.66	5.77	5.76	12.39	8.40	0.07	7.17	9.18
บริการสังคม	14.28	9.79	-0.59	7.25	3.99	6.03	0.19	3.24	2.98	5.16	4.85	4.32	7.37	5.66	-7.19	2.06	4.15
อื่น	-71.09	-56.08	-60.34	-63.35	-51.92	-41.10	-45.05	-45.38	-52.50	-35.16	-28.61	-40.70	1166.82	2665.99	2365.43	1858.51	287.45
รวม	7.57	8.71	3.55	6.46	4.64	5.44	3.18	4.42	5.25	3.09	-0.55	2.61	-0.23	-4.76	-13.83	-6.15	1.78



หน่วยจำหน่ายไฟฟ้าหมวดการผลิต ปี 2551 : รายเดือน

กิจกรรม	ม.ค.	ก.พ.	มี.ค.	ไตรมาส 1	เม.ย.	พ.ค.	มิ.ย.	ไตรมาส 2	ก.ค.	ส.ค.	ก.ย.	ไตรมาส 3	ต.ค.	พ.ย.	ธ.ค.	ไตรมาส 4	รวม
อาหาร,เครื่องดื่ม	707.41	683.22	781.90	2,172.53	749.09	752.90	718.22	2,220.21	751.53	778.77	761.06	2,291.36	769.65	706.43	678.97	2,155.06	8,839.16
สิ่งทอ	393.17	387.47	422.47	1,203.11	362.28	404.38	400.32	1,166.97	405.37	405.67	401.97	1,213.01	408.15	373.03	321.12	1,102.29	4,685.38
ผลิตภัณฑ์จากไม้	111.43	108.26	124.63	344.33	101.07	114.11	112.63	327.81	111.86	110.86	98.91	321.63	100.59	91.54	84.30	276.43	1,270.18
กระดาษ	122.93	121.44	137.91	382.29	121.46	142.58	132.37	396.40	135.29	130.08	138.87	404.24	125.64	118.82	101.92	346.37	1,529.30
เคมีภัณฑ์	561.67	552.01	606.47	1,720.15	535.67	613.28	615.11	1,764.07	639.38	605.96	598.64	1,843.99	600.12	585.77	465.68	1,651.57	6,979.77
ผลิตภัณฑ์โลหะ	487.66	483.40	506.59	1,477.65	424.85	478.56	477.82	1,381.24	474.54	471.42	422.94	1,368.89	461.06	424.12	378.50	1,263.67	5,491.45
โลหะ	457.81	411.75	512.19	1,381.75	429.29	553.76	481.80	1,464.85	506.96	456.52	330.66	1,294.13	298.47	282.66	334.01	915.14	5,055.87
เครื่องจักรอุปกรณ์	868.29	879.93	965.28	2,713.50	862.37	962.06	942.16	2,766.59	957.86	947.51	940.70	2,846.08	945.92	839.26	640.29	2,425.47	10,751.64
อื่นๆ	22.58	22.85	25.51	70.93	21.53	25.33	24.60	71.46	25.28	25.28	25.68	76.24	27.46	24.42	20.08	71.96	290.59
รวม	3,732.96	3,650.33	4,082.95	11,466.23	3,607.61	4,046.95	3,905.04	11,559.60	4,008.07	3,932.06	3,719.43	11,659.56	3,737.06	3,446.05	3,024.86	10,207.96	44,893.36





อัตราเพิ่ม (ลด) หน่วยจำหน่ายไฟฟ้าหมวดการผลิต ปี 2551 : รายเดือน

กิจกรรม	ม.ค.	ก.พ.	มี.ค.	ไตรมาส 1	เม.ย.	พ.ค.	มิ.ย.	ไตรมาส 2	ก.ค.	ส.ค.	ก.ย.	ไตรมาส 3	ต.ค.	พ.ย.	ธ.ค.	ไตรมาส 4	รวม
อาหาร,เครื่องดื่ม	4.99	6.90	-1.03	3.31	4.94	4.31	-2.08	2.36	4.14	3.89	1.38	3.12	3.26	-2.76	-5.46	-1.60	1.79
สิ่งทอ	2.52	5.75	-1.63	2.01	0.67	-2.62	-2.43	-1.55	-0.92	0.16	-0.91	-0.56	-0.62	-6.78	-15.25	-7.35	-1.86
ผลิตภัณฑ์จากไม้	4.74	3.92	6.22	5.01	-0.07	-0.98	-0.41	-0.50	-4.37	-5.44	-14.91	-8.22	-12.94	-18.60	-25.28	-18.89	-5.81
กระดาษ	5.72	4.32	5.22	5.09	0.83	-7.80	-10.25	-6.20	-12.01	-4.48	5.81	-4.02	-13.04	-9.28	-19.13	-13.72	-4.95
เคมีภัณฑ์	3.80	5.92	1.93	3.79	2.93	0.81	3.54	2.39	9.27	3.31	1.48	4.68	-0.66	-1.63	-14.26	-5.23	1.39
ผลิตภัณฑ์อลูมิเนียม	-1.09	3.00	-2.82	-0.41	-10.30	-0.75	-0.61	-3.85	-6.24	-7.71	-12.12	-8.63	-5.67	-11.61	-22.77	-13.37	-6.56
โลหะ	11.58	6.74	13.97	10.94	6.05	23.69	18.15	16.23	13.78	2.64	-26.30	-3.35	-35.19	-38.08	-25.46	-32.96	-2.96
เครื่องจักรอุปกรณ์	10.16	11.88	5.89	9.14	7.74	5.68	4.91	6.05	6.62	2.96	4.36	4.63	2.26	-5.25	-23.03	-8.22	2.81
อื่นๆ	7.43	-1.48	0.60	1.97	2.02	3.41	0.95	2.13	2.85	1.60	4.02	2.82	7.36	4.28	-6.44	2.13	2.27
รวม	5.64	6.98	2.83	5.04	2.62	4.30	2.51	3.16	3.80	0.94	-3.39	0.46	-4.67	-9.58	-17.59	-10.47	-0.52



หน่วยจำหน่ายไฟฟ้าสูงสุด 10 กิจกรรมแรก ปี 2551 : รายเดือน

กิจกรรม	ม.ค.	ก.พ.	มี.ค.	ไตรมาส 1	เม.ย.	พ.ค.	มิ.ย.	ไตรมาส 2	ก.ค.	ส.ค.	ก.ย.	ไตรมาส 3	ต.ค.	พ.ย.	ธ.ค.	ไตรมาส 4	รวม
อิเล็กทรอนิกส์	341.16	337.16	366.72	1,045.03	342.77	367.07	358.10	1,067.94	368.49	374.60	366.20	1,109.29	374.30	327.74	239.55	941.59	4,163.86
ซีเมนต์	330.55	321.25	331.71	983.52	269.30	304.84	309.95	884.09	308.44	308.32	264.31	881.07	289.58	272.01	250.93	812.53	3,561.21
เหล็ก	397.74	351.77	445.85	1,195.36	370.94	481.78	412.04	1,264.75	434.50	385.82	269.80	1,090.12	241.63	225.30	280.70	747.63	4,297.86
โรงแรม	155.53	151.18	171.88	478.59	171.05	163.52	150.85	485.42	163.35	164.67	143.79	471.81	159.25	144.80	140.85	444.90	1,880.72
ผลิตน้ำแข็ง	129.67	124.69	157.36	411.72	175.96	159.65	153.34	488.95	155.13	154.52	145.02	454.67	152.57	136.95	121.00	410.52	1,765.85
ห้างสรรพสินค้า	121.51	115.85	133.22	370.57	135.59	139.37	135.35	410.30	139.14	141.76	136.08	416.98	140.45	125.51	124.21	390.17	1,588.02
ฟาร์มไก่,หมู	95.71	88.17	102.80	286.68	104.42	110.92	108.24	323.57	110.61	115.39	109.61	335.61	121.26	94.22	90.26	305.75	1,251.61
เคมีภัณฑ์	116.40	116.07	124.91	357.38	114.59	129.94	133.20	377.72	150.84	124.57	125.26	400.68	121.84	117.91	94.95	334.70	1,470.48
ทอผ้า	142.89	140.54	153.64	437.08	130.30	141.69	140.41	412.41	142.25	140.83	143.18	426.26	141.80	130.00	109.54	381.34	1,657.08
พลาสติก	134.25	125.42	137.02	396.69	122.27	140.64	140.69	403.60	138.33	135.60	131.31	405.24	131.40	125.86	101.33	358.59	1,564.12



อัตราเพิ่ม (ลด) หน่วยจำหน่ายไฟฟ้าสูงสุด 10 กิจกรรมแรก ปี 2551 : รายเดือน

กิจกรรม	ม.ค.	ก.พ.	มี.ค.	ไตรมาส 1	เม.ย.	พ.ค.	มิ.ย.	ไตรมาส 2	ก.ค.	ส.ค.	ก.ย.	ไตรมาส 3	ต.ค.	พ.ย.	ธ.ค.	ไตรมาส 4	รวม
อิเล็กทรอนิกส์	6.77	7.25	1.93	5.17	4.58	2.69	1.30	2.81	3.81	1.86	0.77	2.13	1.11	-4.76	-28.67	-10.33	-0.11
ซีเมนต์	1.08	4.05	-6.21	-0.60	-15.16	-5.39	-4.16	-8.20	-11.96	-11.01	-17.45	-13.36	-10.56	-14.74	-26.84	-17.58	-9.96
เหล็ก	10.29	4.43	13.34	9.58	4.39	22.93	16.94	15.02	12.44	0.06	-30.96	-6.25	-39.63	-42.79	-28.08	-36.88	-5.28
โรงแรม	11.77	13.27	5.28	9.80	6.51	-1.91	3.95	2.75	10.15	7.76	-0.19	5.98	11.08	4.77	-6.47	2.94	5.32
ผลิตน้ำแข็ง	3.35	0.08	-5.84	-1.31	-0.27	0.56	-8.14	-2.62	-1.81	1.27	-2.62	-1.05	8.55	6.48	-9.13	2.04	-0.86
ห้างสรรพสินค้า	17.37	17.98	12.55	15.77	14.72	15.47	13.05	14.42	14.67	16.53	12.33	14.51	13.35	9.07	0.91	7.76	13.04
ฟาร์มไก่, หมู	-0.03	4.72	2.36	2.25	6.78	9.30	4.90	6.98	9.38	9.64	6.23	8.42	17.77	-1.31	-3.55	4.70	5.68
เคมีภัณฑ์	-4.66	-0.51	-5.69	-3.72	-4.48	-10.00	-1.16	-5.36	19.09	-0.84	-6.56	3.71	-11.05	-13.91	-21.97	-15.40	-5.27
ทอผ้า	2.55	6.21	-2.05	2.00	1.44	-5.89	-5.44	-3.53	-2.20	-4.81	-3.11	-3.38	-4.21	-10.70	-21.79	-12.07	-4.26
พลาสติก	22.85	15.24	9.01	15.38	14.88	12.01	13.93	13.54	12.12	7.34	4.79	8.06	2.42	-0.34	-11.72	-2.92	8.34



## เปรียบเทียบหน่วยจำหน่ายไฟฟ้า 10 อันดับ ของ กฟภ. เดือน ม.ค.- เม.ย. 2552

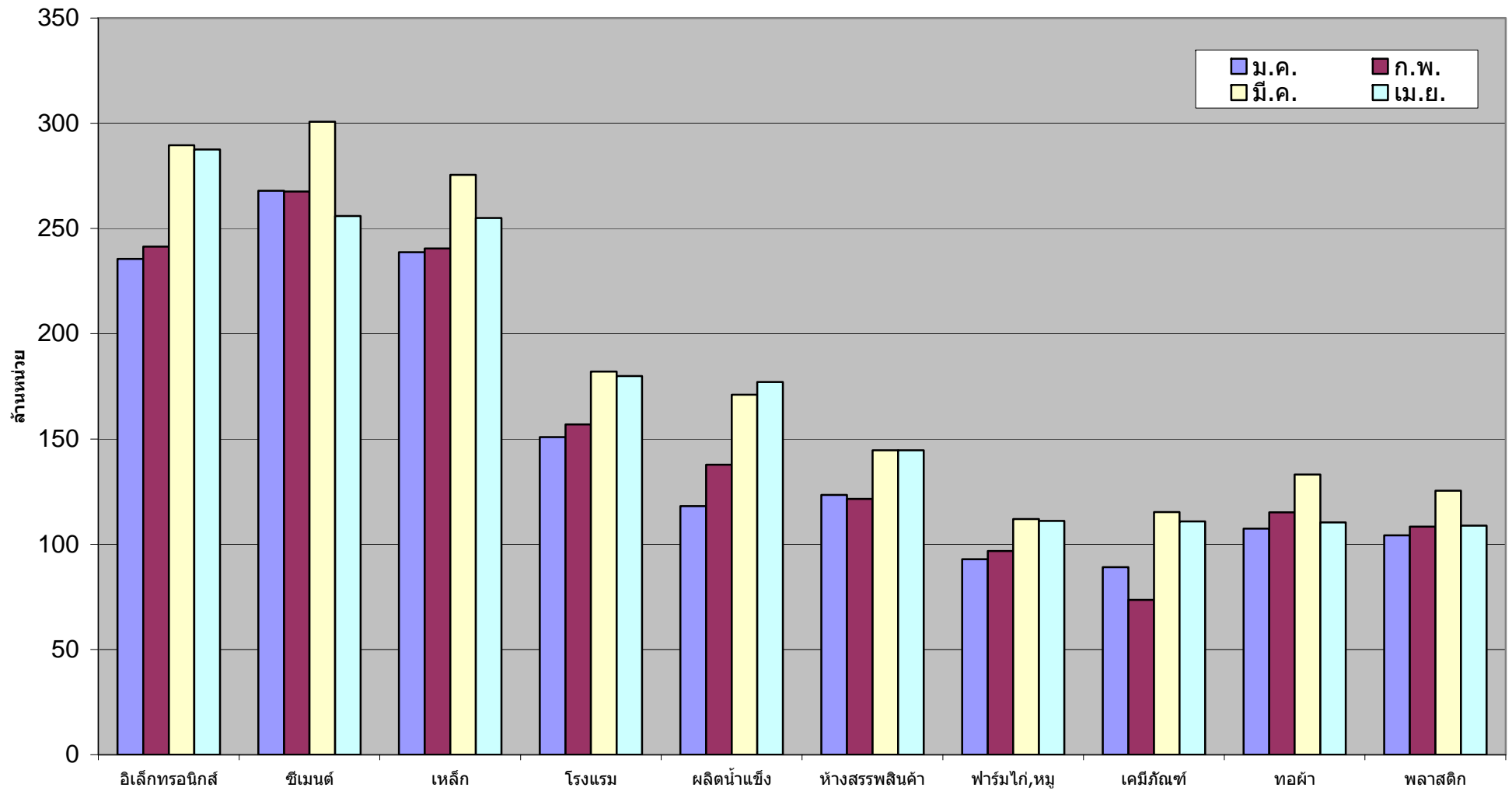



### เปรียบเทียบอัตราเพิ่ม (ลด) หน่วยจำหน่ายไฟฟ้า 10 อันดับ : กฟภ. เดือน ม.ค.-เม.ย.2552

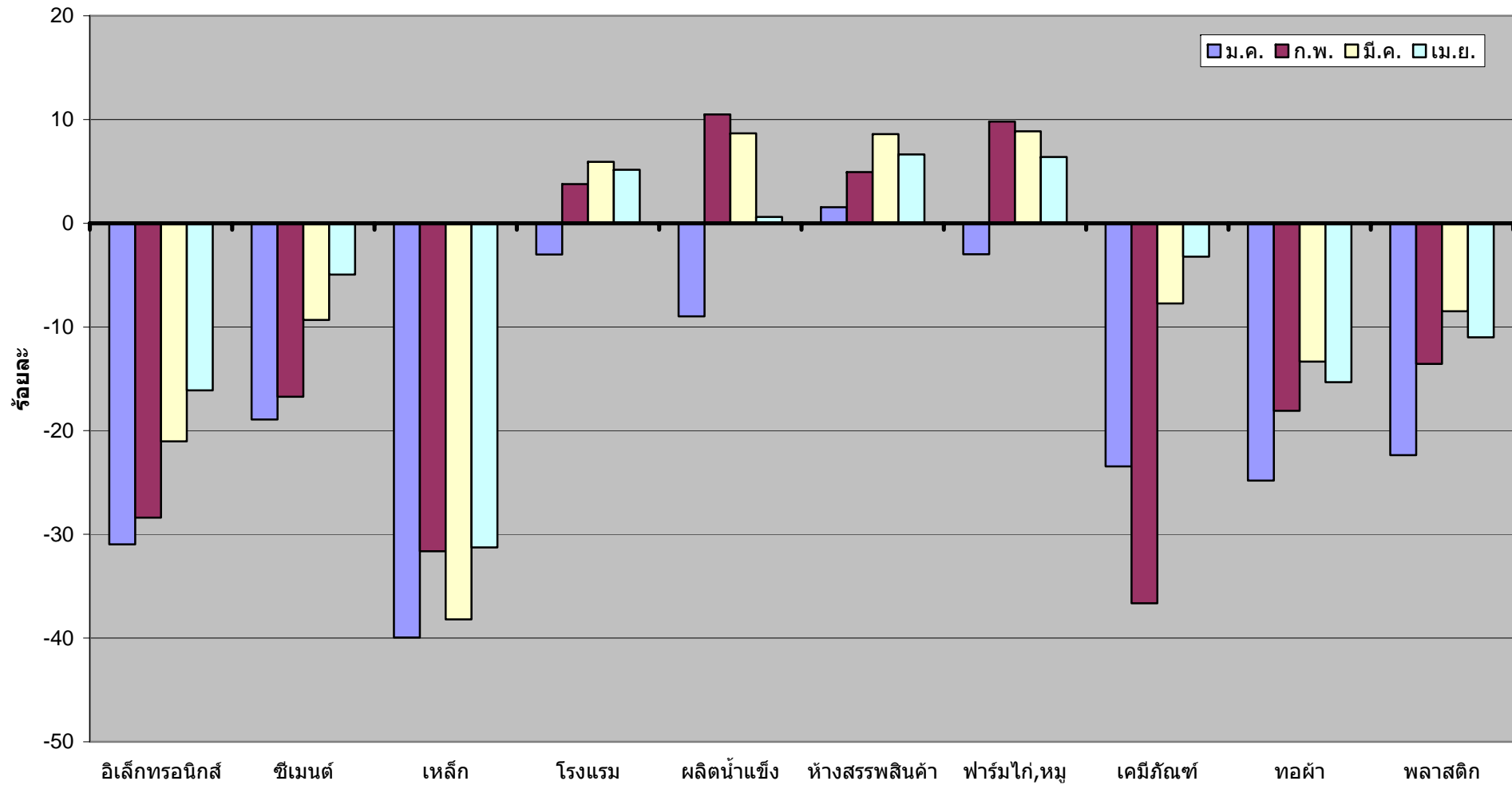

### หน่วยจำหน่ายไฟฟ้าสูงสุด 10 กิจกรรมแรก ปี 2551 : รายละเอียด กฟน.1

กิจกรรม	ม.ค.	ก.พ.	มี.ค.	ไตรมาส 1	เม.ย.	พ.ค.	มิ.ย.	ไตรมาส 2	ก.ค.	ส.ค.	ก.ย.	ไตรมาส 3	ต.ค.	พ.ย.	ธ.ค.	ไตรมาส 4	รวม
อิเล็กทรอนิกส์	24.01	24.26	28.39	76.66	26.05	29.46	28.88	84.40	29.23	28.97	28.24	86.43	28.43	23.66	16.51	68.60	316.09
ห้างสรรพสินค้า	14.72	14.08	16.18	44.98	16.94	16.93	16.29	50.15	16.47	16.68	16.01	49.15	16.28	14.11	13.88	44.28	188.56
โรงแรม	12.73	12.39	14.08	39.20	14.89	14.00	13.67	42.56	14.51	14.34	13.46	42.31	14.85	13.74	12.55	41.14	165.20
น้ำแข็ง	5.38	5.55	7.69	18.63	10.62	8.22	8.03	26.87	7.95	7.62	7.24	22.81	7.32	6.68	5.29	19.28	87.59
โรงพยาบาล	7.24	7.23	8.91	23.39	9.94	9.70	10.06	29.71	10.19	9.98	10.05	30.22	9.96	8.34	6.57	24.86	108.17
รีสอร์ท, หอพัก	6.75	6.66	7.93	21.34	9.04	9.55	8.31	26.90	8.76	8.72	8.32	25.80	9.12	7.35	6.78	23.25	97.29
เครื่องมือวิทยาศาสตร์	7.83	8.27	9.24	25.34	8.36	9.89	9.93	28.18	9.77	9.56	9.60	28.94	9.94	8.91	7.36	26.21	108.66
ผัก, ผลไม้กระป๋อง	4.83	5.43	6.20	16.46	5.69	6.13	6.10	17.93	9.61	7.05	5.37	22.03	5.86	5.00	4.82	15.68	72.10
ซีเมนต์	13.46	9.63	14.34	37.43	4.57	13.89	6.64	25.10	8.05	4.09	12.58	24.72	3.98	10.32	4.61	18.92	106.17
สถาบันอุดมศึกษา	4.85	4.82	5.06	14.73	5.09	5.36	6.89	17.33	6.98	7.02	7.04	21.05	5.85	5.70	5.41	16.96	70.06



### อัตราเพิ่ม (ลด) หน่วยจำหน่ายไฟฟ้าสูงสุด 10 กิจกรรมแรก ปี 2551 : รายเดือน กพน.1

กิจกรรม	ม.ค.	ก.พ.	มี.ค.	ไตรมาส 1	เม.ย.	พ.ค.	มิ.ย.	ไตรมาส 2	ก.ค.	ส.ค.	ก.ย.	ไตรมาส 3	ต.ค.	พ.ย.	ธ.ค.	ไตรมาส 4	รวม
อิเล็กทรอนิกส์	15.13	17.87	19.55	17.60	14.87	13.84	11.54	13.36	11.10	9.33	5.97	8.79	3.65	-3.42	-27.75	-8.26	7.56
ห้างสรรพสินค้า	30.10	32.97	28.07	30.24	24.11	17.50	13.99	18.44	11.44	12.25	10.89	11.53	5.68	-1.14	-5.83	-0.33	14.02
โรงแรม	5.62	19.37	16.14	13.44	12.75	9.45	5.09	9.11	5.99	4.15	1.88	4.03	12.91	12.74	0.17	8.64	8.62
น้ำแข็ง	6.13	15.39	7.82	9.46	6.84	4.64	-5.68	2.13	-1.27	-1.72	-1.99	-1.65	5.69	8.57	-4.70	3.55	2.88
โรงพยาบาล	10.00	14.92	10.51	11.68	4.75	4.34	-0.02	2.95	3.09	2.55	10.72	5.32	7.40	7.23	-8.72	2.56	5.30
รีสอร์ท, หอพัก	13.31	21.98	22.93	19.44	20.00	39.47	6.15	21.11	15.59	11.79	7.96	11.76	22.24	10.24	-0.81	10.91	15.65
เครื่องมือวิทยาศาสตร์	36.61	42.03	35.32	37.85	28.84	32.36	26.75	29.29	18.32	10.99	15.73	14.96	17.32	9.37	4.07	10.63	22.04
ผัก, ผลไม้กระป๋อง	4.07	14.73	9.55	9.49	-0.10	2.73	0.63	1.11	37.44	-31.80	-15.21	-6.88	11.93	8.41	7.50	9.41	1.90
ซีเมนต์	-9.07	0.14	-6.00	-5.66	-18.62	16.66	-54.42	-21.79	39.98	-70.78	98.59	-5.20	-70.82	-2.04	-4.19	-34.78	-16.30
สถาบันอุดมศึกษา	12.55	11.99	11.19	11.90	4.33	7.37	2.79	4.62	8.20	18.55	22.40	16.09	29.94	19.98	18.53	22.74	13.61



## เปรียบเทียบหน่วยจำหน่ายไฟฟ้า 10 อันดับ : กฟน.1 เดือน ม.ค.-เม.ย. 2552

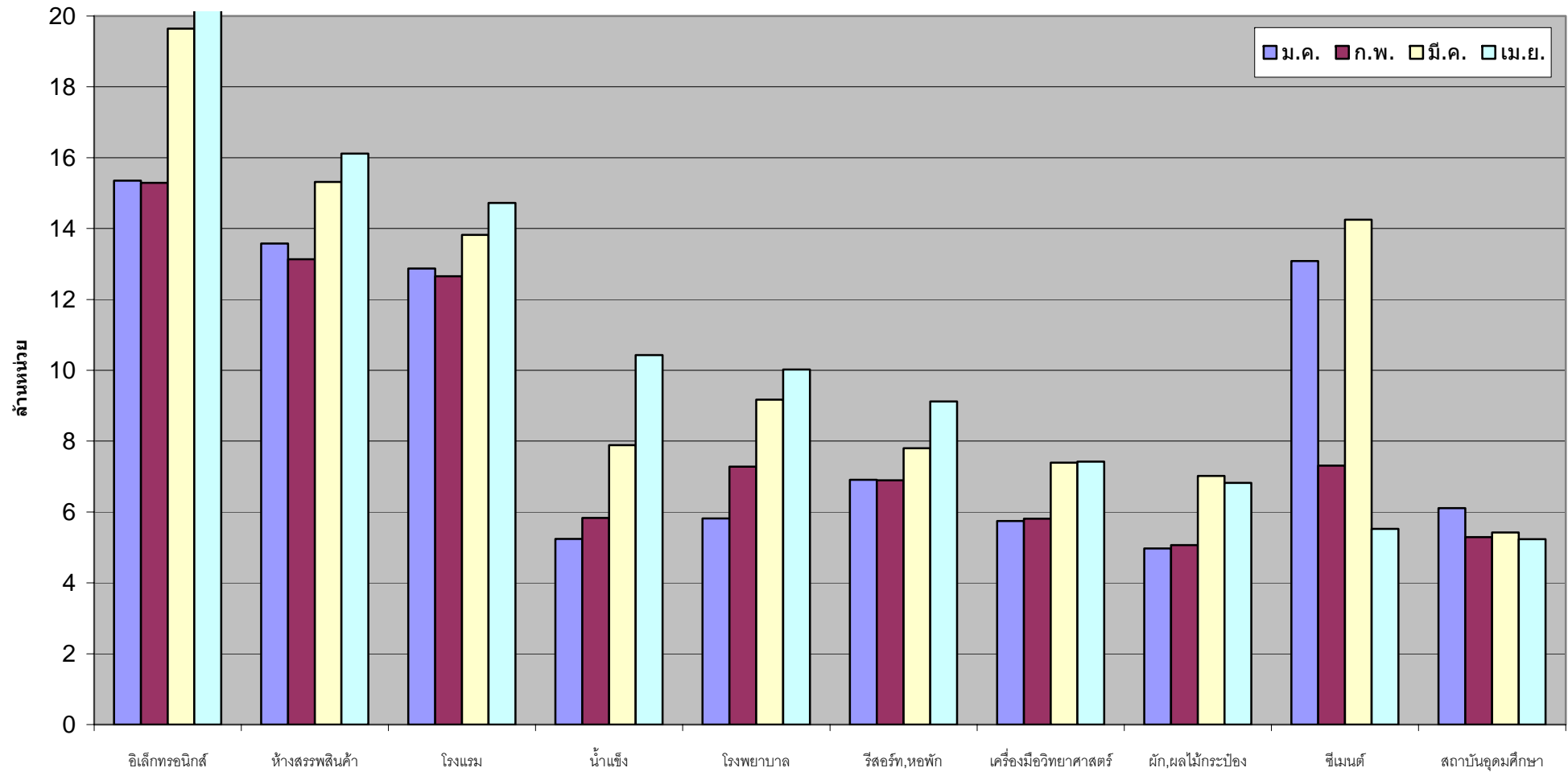

หน่วยจำหน่ายไฟฟ้าสูงสุด 10 กิจกรรมแรก ปี 2551 : รายเดือน กพน..2

กิจกรรม	ม.ค.	ก.พ.	มี.ค.	ไตรมาส 1	เม.ย.	พ.ค.	มิ.ย.	ไตรมาส 2	ก.ค.	ส.ค.	ก.ย.	ไตรมาส 3	ต.ค.	พ.ย.	ธ.ค.	ไตรมาส 4	รวม
ผลิตผงชูรส	12.96	12.27	8.83	34.06	13.43	14.06	13.13	40.63	13.65	13.81	13.33	40.79	14.12	12.44	4.65	31.21	146.69
สูบน้ำการเกษตร	13.77	11.58	15.51	40.86	14.68	11.00	6.20	31.87	8.98	5.28	4.74	19.00	5.48	2.73	9.34	17.56	109.29
โรงสีข้าว	6.50	5.32	8.13	19.96	8.03	8.54	6.99	23.56	9.51	14.63	14.56	38.69	11.21	9.69	11.17	32.07	114.28
ผลิตน้ำแข็ง	4.85	4.78	7.04	16.68	8.93	6.70	6.14	21.78	6.00	5.74	5.84	17.59	6.02	5.52	4.29	15.83	71.87
โรงพยาบาล	4.86	4.96	6.34	16.15	7.17	6.65	6.76	20.58	6.74	6.70	6.81	20.25	6.79	8.15	4.56	19.50	76.49
ห้างสรรพสินค้า	4.62	4.53	5.18	14.33	5.55	5.80	5.73	17.08	5.84	5.80	5.61	17.25	5.73	5.02	4.74	15.49	64.16
เหมืองแร่	5.94	5.61	6.07	17.63	5.63	5.89	6.32	17.85	2.69	3.19	1.70	7.57	3.69	3.53	4.32	11.54	54.58
โรงแรม	3.07	3.07	3.86	10.00	4.17	3.88	3.75	11.80	3.80	3.74	3.64	11.18	3.71	3.32	2.63	9.67	42.65
สถาบันอุดมศึกษา	3.31	3.60	3.45	10.36	3.27	3.33	4.33	10.93	4.36	4.29	4.33	12.97	3.99	3.67	2.58	10.24	44.50
แป้งมัน	3.74	3.90	4.32	11.96	2.68	1.12	0.65	4.46	0.39	0.70	1.05	2.14	1.18	1.76	2.58	5.52	24.07





อัตราเพิ่ม (ลด) หน่วยจำหน่ายไฟฟ้าสูงสุด 10 กิจกรรมแรก ปี 2551 : รายเดือน กพน.2

กิจกรรม	ม.ค.	ก.พ.	มี.ค.	ไตรมาส 1	เม.ย.	พ.ค.	มิ.ย.	ไตรมาส 2	ก.ค.	ส.ค.	ก.ย.	ไตรมาส 3	ต.ค.	พ.ย.	ธ.ค.	ไตรมาส 4	รวม
ผลิตผงชูรส	5.00	12.16	-29.46	-4.86	6.75	6.29	3.05	5.37	3.43	1.24	14.09	5.89	-3.36	24.28	-55.71	-11.15	-0.89
สูบน้ำการเกษตร	5.85	-15.72	13.29	1.04	16.08	165.85	37.50	49.72	57.47	-13.61	30.09	22.91	28.82	-46.07	14.13	0.28	15.41
โรงสีข้าว	7.17	5.57	5.74	6.15	0.12	15.62	0.91	5.49	19.60	71.95	49.31	47.65	21.71	5.47	39.31	21.41	21.89
ผลิตน้ำแข็ง	11.25	9.97	4.27	7.84	7.07	19.30	-4.17	6.91	2.88	0.31	5.90	2.99	15.17	6.77	-13.06	3.26	5.32
โรงพยาบาล	13.01	8.47	0.61	6.49	2.70	1.98	-5.30	-0.30	-0.76	-0.08	2.80	0.64	5.20	52.62	-7.41	16.64	5.28
ห้างสรรพสินค้า	-0.52	3.38	-3.92	-0.61	0.58	5.10	3.33	3.01	4.46	5.72	6.55	5.55	9.55	10.87	-2.04	6.12	3.57
เหมืองแร่	-1.60	-1.62	-6.17	-3.23	-7.17	-8.72	1.01	-4.98	-59.42	-50.43	-72.22	-60.48	-38.51	-38.07	-22.66	-33.24	-25.68
โรงแรม	7.83	12.02	-0.96	5.42	3.37	1.49	-6.05	-0.41	-2.98	-4.61	-0.83	-2.85	12.41	-25.37	-8.94	-9.18	-1.93
สถาบันอุดมศึกษา	38.42	43.49	-1.54	23.27	3.65	4.30	-0.11	2.32	6.01	0.98	5.22	4.04	10.56	3.26	-18.56	-0.89	6.24
แป้งมัน	13.14	30.68	60.31	33.12	34.37	41.17	9.92	31.68	-33.01	-68.64	-65.71	-63.60	-68.45	-57.13	-33.20	-52.87	-19.63



## เปรียบเทียบหน่วยจำหน่ายไฟฟ้า 10 อันดับ : กฟน.2 เดือน ม.ค.-เม.ย. 2552

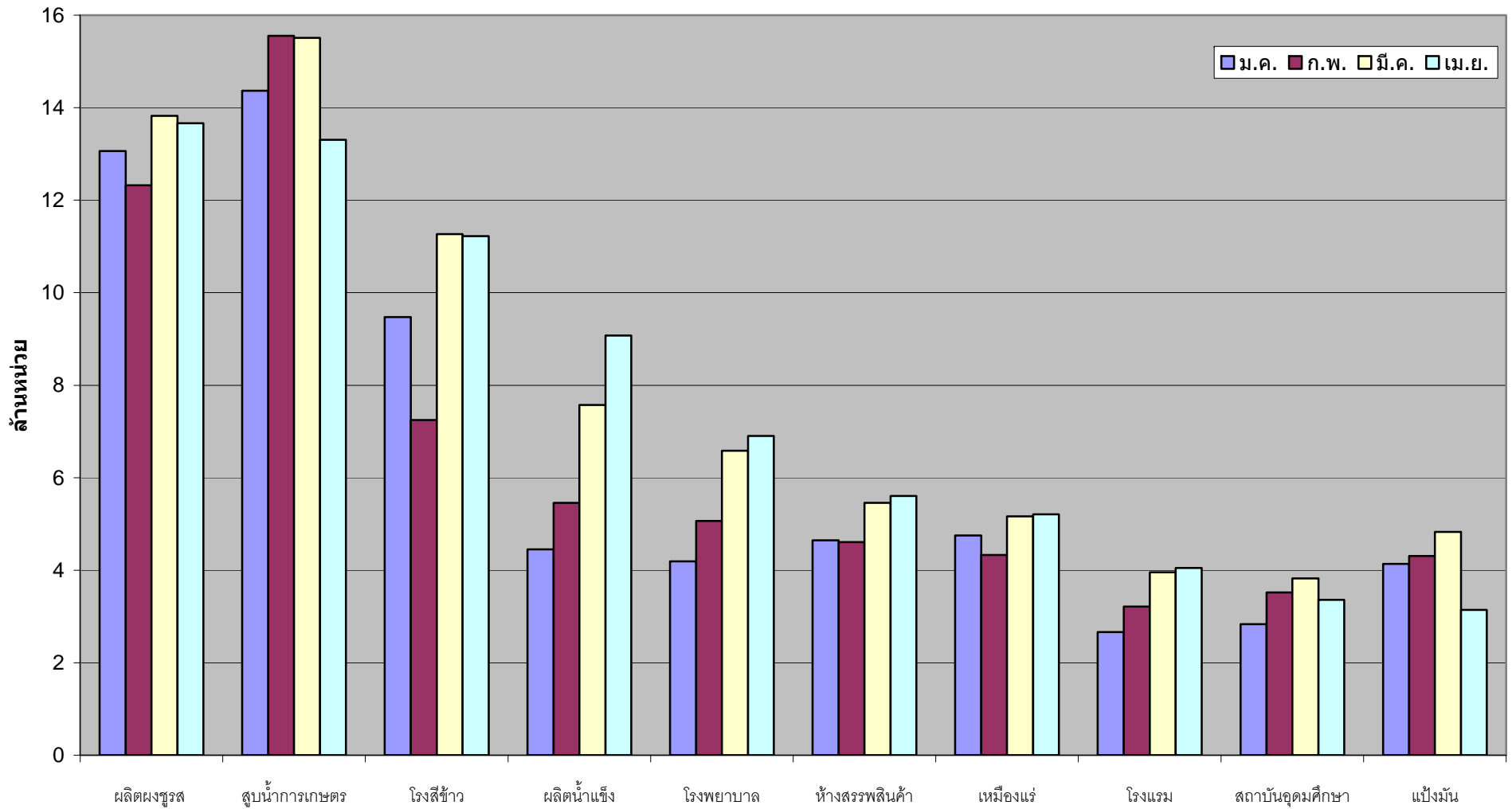

### หน่วยจำหน่ายไฟฟ้าสูงสุด 10 กิจกรรมแรก ปี 2551 : รายเดือน กพ.น.3

กิจกรรม	ม.ค.	ก.พ.	มี.ค.	ไตรมาส 1	เม.ย.	พ.ค.	มิ.ย.	ไตรมาส 2	ก.ค.	ส.ค.	ก.ย.	ไตรมาส 3	ต.ค.	พ.ย.	ธ.ค.	ไตรมาส 4	รวม
โรงสีข้าว	18.13	15.76	22.96	56.85	20.82	21.89	18.90	61.61	20.14	28.59	29.55	78.28	22.92	19.55	20.14	62.61	259.34
ฟาร์มหมู,ไก่	12.55	11.94	14.06	38.56	15.13	15.66	15.31	46.11	14.27	15.67	14.98	44.93	15.91	13.33	12.28	41.52	171.12
น้ำแข็ง	5.40	5.30	7.28	17.98	8.58	7.19	6.69	22.45	6.41	6.29	6.11	18.81	6.40	5.71	5.04	17.16	76.39
เส้นใยประดิษฐ์	6.87	6.73	7.40	21.01	7.04	6.76	7.23	21.04	7.61	7.42	7.30	22.34	7.21	6.98	6.40	20.59	84.97
อิเล็กทรอนิกส์	9.18	10.67	11.49	31.34	10.53	11.39	10.96	32.88	10.87	11.11	10.55	32.52	11.18	9.61	7.43	28.22	124.95
เนื้อกระป๋อง	5.37	6.99	8.00	20.37	7.41	8.28	8.06	23.75	8.25	8.31	8.69	25.25	8.15	7.58	6.98	22.72	92.08
ฟอกย้อม	6.86	6.96	7.66	21.48	7.04	7.47	6.51	21.01	6.44	6.44	6.38	19.26	7.20	6.39	6.47	20.05	81.80
ผลิตภัณฑ์กระดาษ	11.35	10.63	11.47	33.45	10.92	11.87	11.50	34.29	11.82	11.12	11.27	34.21	10.33	11.37	9.43	31.13	133.08
ห้างสรรพสินค้า	4.94	4.66	5.41	15.01	6.02	6.71	6.78	19.51	6.81	6.32	6.37	19.51	6.67	6.00	5.84	18.51	72.53
ภาชนะพลาสติก	4.82	4.89	5.69	15.40	5.37	5.20	5.44	16.01	5.44	5.65	5.62	16.71	5.30	4.91	4.52	14.73	62.84



อัตราเพิ่ม (ลด)หน่วยจำหน่ายไฟฟ้าสูงสุด 10 กิจกรรมแรก ปี 2551 : รายเดือน กพน.3

กิจกรรม	ม.ค.	ก.พ.	มี.ค.	ไตรมาส 1	เม.ย.	พ.ค.	มิ.ย.	ไตรมาส 2	ก.ค.	ส.ค.	ก.ย.	ไตรมาส 3	ต.ค.	พ.ย.	ธ.ค.	ไตรมาส 4	รวม
โรงสีข้าว	30.84	23.33	12.72	20.95	6.84	11.34	1.98	6.81	15.62	36.33	17.77	23.31	-2.90	-22.31	-15.40	-13.73	7.73
ฟาร์มหมู,ไก่	9.17	6.16	-3.02	3.51	6.55	8.80	1.30	5.48	-2.89	2.58	3.43	1.05	11.05	-0.57	1.53	4.25	3.55
น้ำแข็ง	8.26	5.93	-2.05	3.20	0.21	7.58	-8.56	-0.45	-5.68	-4.95	-4.02	-4.90	9.13	6.39	-12.90	0.77	-0.50
เส้นใยประดิษฐ์	56.81	41.04	28.05	40.63	21.81	6.29	13.27	13.53	10.70	10.60	5.97	9.08	1.56	3.34	-7.54	-0.89	13.72
อิเล็กทรอนิกส์	0.47	15.24	9.46	8.47	7.47	3.84	0.48	3.80	-1.14	-0.40	-3.46	-1.66	5.01	-2.61	-25.13	-7.28	0.71
เนื้อกระป๋อง	-1.73	34.41	34.62	22.59	42.55	60.35	47.28	49.99	57.49	55.22	42.61	51.32	36.24	40.32	35.65	37.39	40.22
พอกย้อม	6.36	16.57	10.35	10.94	4.42	23.06	-6.05	6.48	-14.87	-10.19	-11.75	-12.32	-2.67	-9.59	-9.44	-7.17	-1.04
ผลิตภัณฑ์กระดาษ	3.38	1.87	13.16	6.02	12.11	8.81	3.65	8.02	1.29	-2.24	-2.09	-1.00	-9.31	29.38	-8.58	2.08	3.69
ห้างสรรพสินค้า	12.99	4.63	2.43	6.40	15.00	24.87	29.28	23.07	28.19	20.12	23.67	24.01	28.57	27.63	14.93	23.65	19.58
ภาชนะพลาสติก	16.95	18.93	7.45	13.83	8.38	11.54	14.84	11.54	16.93	21.78	28.34	22.23	19.79	9.85	-3.09	8.65	14.04



## เปรียบเทียบหน่วยจำหน่ายไฟฟ้า 10 อันดับ : กฟน.3 เดือน ม.ค.-เม.ย.2552

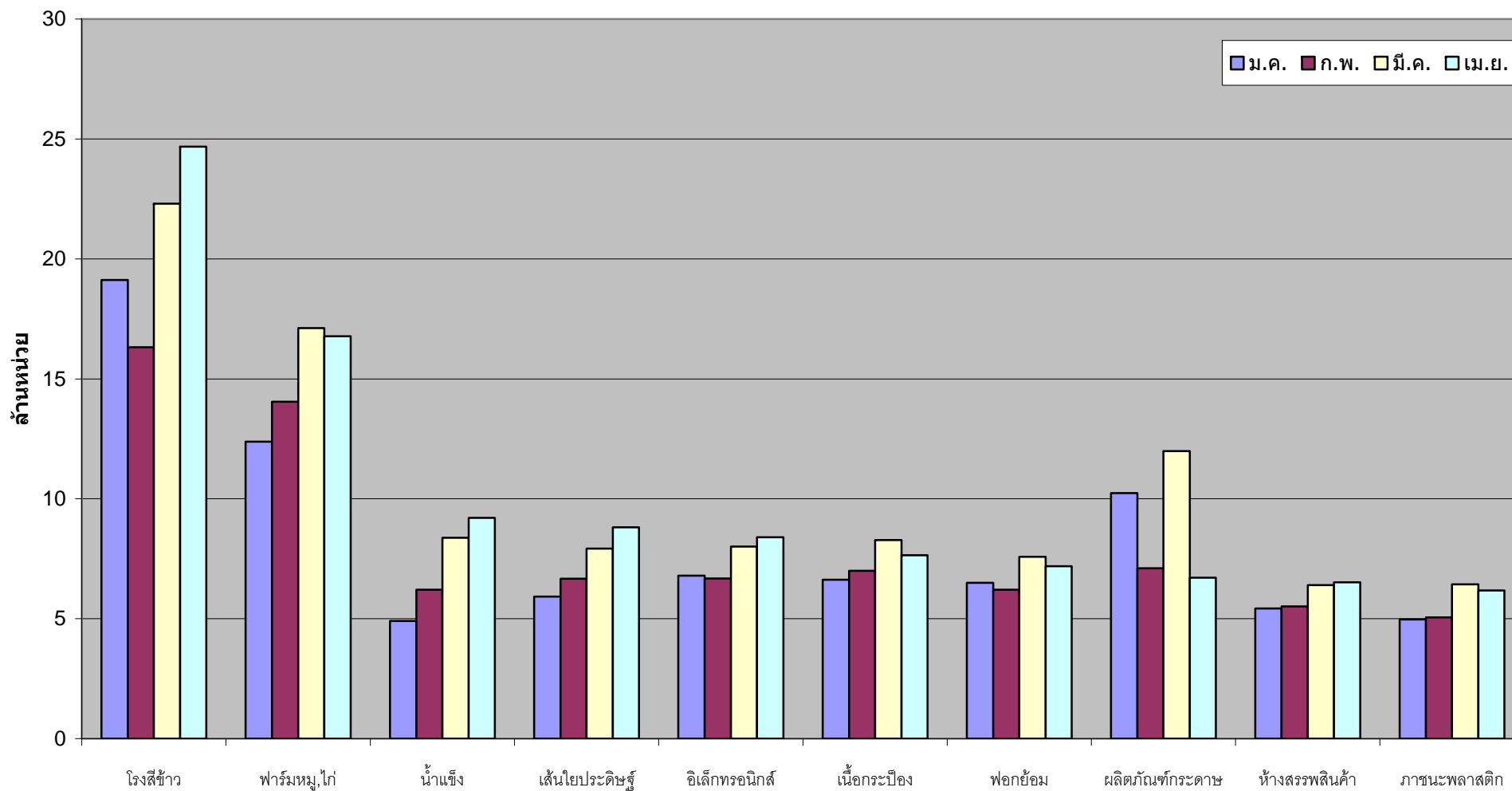



### หน่วยจำหน่ายไฟฟ้าสูงสุด 10 กิจกรรมแรก ปี 2551 : รายละเอียด กฟฉ.1

กิจกรรม	ม.ค.	ก.พ.	มี.ค.	ไตรมาส 1	เม.ย.	พ.ค.	มิ.ย.	ไตรมาส 2	ก.ค.	ส.ค.	ก.ย.	ไตรมาส 3	ต.ค.	พ.ย.	ธ.ค.	ไตรมาส 4	รวม
ผลิตน้ำแข็ง	6.26	5.29	8.86	20.41	11.59	9.10	8.74	29.42	8.52	8.14	7.80	24.46	8.65	7.37	5.68	21.70	96.00
โรงพยาบาล	5.55	4.86	6.57	16.99	7.90	7.62	7.90	23.42	8.17	8.13	8.20	24.50	8.22	7.25	5.41	20.88	85.79
ห้างสรรพสินค้า	7.49	6.95	8.48	22.93	8.94	9.20	8.75	26.90	8.93	8.96	8.55	26.44	8.89	7.71	7.27	23.87	100.13
โรงสีข้าว	5.23	4.67	5.14	15.05	4.65	5.32	4.80	14.78	4.54	4.68	4.85	14.07	4.91	5.83	5.53	16.27	60.17
สถาบันอุดมศึกษา	5.39	4.74	5.39	15.52	6.51	6.13	7.37	20.02	7.40	7.39	7.08	21.88	7.13	7.27	4.82	19.22	76.64
กระดาษ	7.54	6.34	6.46	20.35	10.60	9.16	6.91	26.67	7.11	7.82	15.44	30.37	8.82	5.44	7.30	21.56	98.95
ผลิตเบียร์	4.40	4.28	4.81	13.49	4.66	5.02	4.66	14.33	4.46	4.29	4.23	12.99	4.43	4.81	4.81	14.05	54.87
โรงแรม	3.90	3.45	4.80	12.15	5.27	5.17	5.19	15.62	5.34	5.23	5.01	15.57	5.08	4.14	3.69	12.91	56.26
รีสอร์ท, หอพัก	2.18	1.98	2.96	7.12	3.42	3.28	3.47	10.17	3.57	3.47	3.45	10.50	3.42	2.74	2.22	8.38	36.17
สูบน้ำการเกษตร	6.02	4.87	5.90	16.80	3.14	1.22	1.77	6.13	3.49	2.45	1.64	7.58	1.43	0.92	3.01	5.36	35.87



### อัตราเพิ่ม (ลด) หน่วยจำหน่ายไฟฟ้าสูงสุด 10 กิจกรรมแรก ปี 2551 : รายเดือน กฟฉ.1

กิจกรรม	ม.ค.	ก.พ.	มี.ค.	ไตรมาส 1	เม.ย.	พ.ค.	มิ.ย.	ไตรมาส 2	ก.ค.	ส.ค.	ก.ย.	ไตรมาส 3	ต.ค.	พ.ย.	ธ.ค.	ไตรมาส 4	รวม
ผลิตน้ำแข็ง	9.50	-23.23	-11.08	-9.58	0.55	-5.26	-14.72	-6.22	-13.89	-1.97	-0.89	-6.17	17.64	6.94	-19.15	2.02	-5.22
โรงพยาบาล	17.44	-5.52	-8.97	-0.62	5.22	0.24	-3.40	0.57	-0.52	5.28	13.16	5.69	18.08	25.01	-2.74	13.95	4.76
ห้างสรรพสินค้า	9.26	4.28	3.90	5.71	11.54	16.13	1.77	9.60	-0.81	2.24	-9.49	-2.84	6.27	4.00	-8.51	0.61	3.05
โรงสีข้าว	-16.76	1.88	-5.56	-7.78	13.61	11.63	35.69	19.15	35.04	38.49	33.39	35.58	33.79	23.76	1.19	17.50	13.64
สถาบันอุดมศึกษา	14.81	-7.89	-10.30	-2.08	14.92	7.11	3.18	7.98	3.24	10.44	3.40	5.62	23.12	39.61	-8.26	18.26	7.40
กระดาษ	27.00	36.74	26.25	29.63	119.13	64.14	19.12	64.44	-6.85	28.88	147.33	52.27	22.09	-11.08	43.93	17.09	40.80
ผลิตเบียร์	14.75	59.30	2.41	20.26	5.32	21.41	9.45	11.88	9.09	17.87	-1.29	8.05	-3.75	19.69	11.14	8.50	11.97
โรงแรม	1.79	-11.82	-12.78	-8.28	0.03	-5.20	-14.52	-6.93	-5.01	-1.16	-3.10	-3.13	7.40	-1.06	-11.89	-1.46	-4.99
รีสอร์ท, หอพัก	20.62	-4.50	-2.75	2.83	10.99	11.87	3.56	8.60	7.58	9.78	12.90	10.01	22.66	16.41	-7.55	11.11	8.37
สูบน้ำการเกษตร	32.69	-1.71	36.16	21.44	-7.31	-40.61	-53.57	-33.76	-42.98	-22.86	53.36	-26.88	19.45	-20.70	-3.75	-2.29	-7.88



## เปรียบเทียบหน่วยจำหน่ายไฟฟ้า 10 อันดับ : กฟจ.1 เดือน ม.ค.- เม.ย.2552

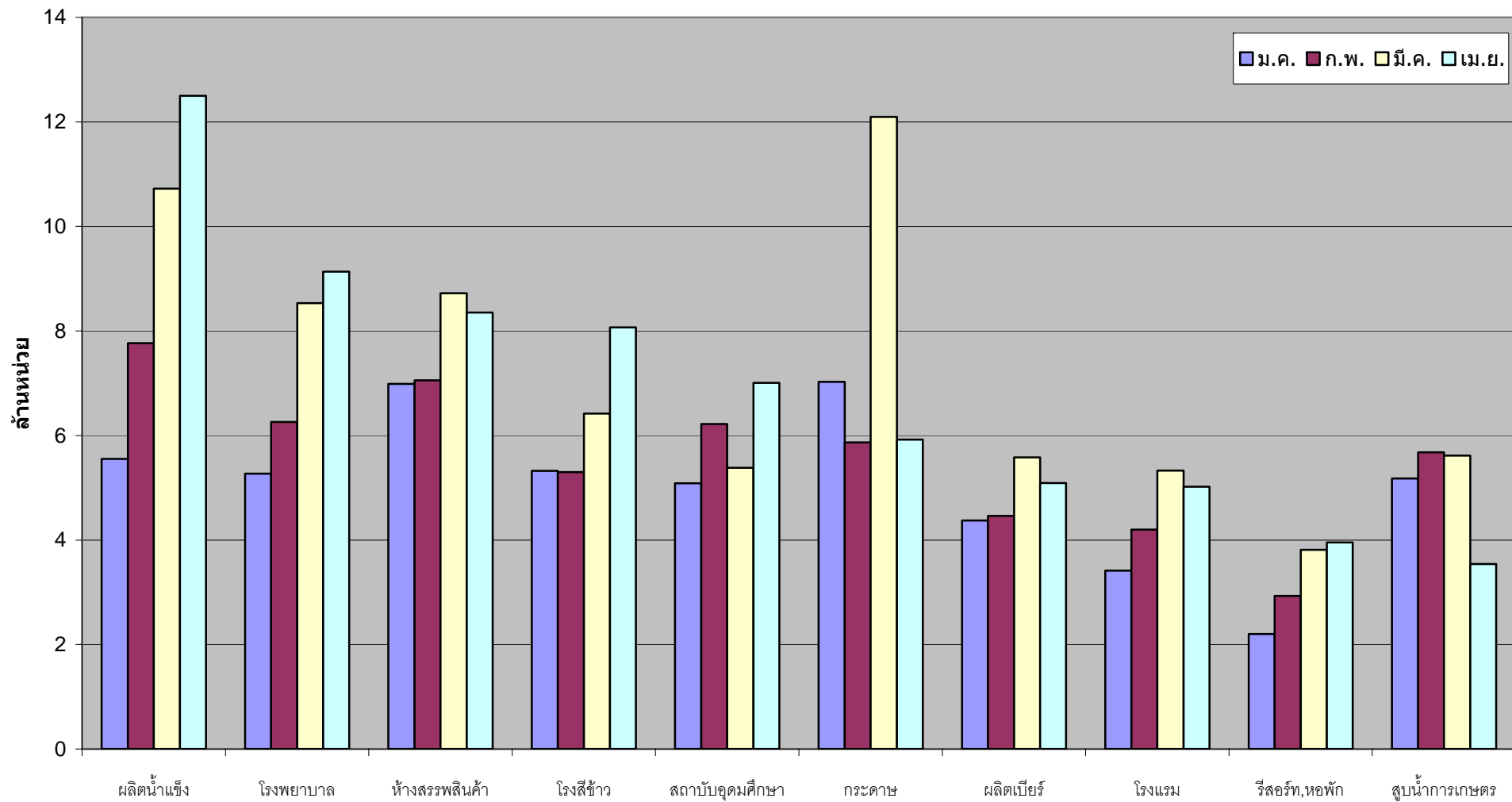

### หน่วยจำหน่ายไฟฟ้าสูงสุด 10 กิจกรรมแรก ปี 2551 : รายเดือน น กฟฉ.2

กิจกรรม	ม.ค.	ก.พ.	มี.ค.	ไตรมาส 1	เม.ย.	พ.ค.	มิ.ย.	ไตรมาส 2	ก.ค.	ส.ค.	ก.ย.	ไตรมาส 3	ต.ค.	พ.ย.	ธ.ค.	ไตรมาส 4	รวม
ผลิตน้ำแข็ง	6.13	5.14	8.37	19.65	10.70	8.63	8.47	27.80	8.38	7.64	6.91	22.93	7.47	6.80	5.58	19.85	90.23
โรงแป้งมัน	9.82	10.59	9.13	29.54	6.24	6.07	5.92	18.23	8.79	13.37	12.64	34.80	13.36	7.40	9.33	30.09	112.65
สูบน้ำการเกษตร	6.26	7.74	9.37	23.37	10.45	2.60	2.14	15.19	5.19	4.18	3.47	12.85	1.17	0.80	2.50	4.47	55.87
โรงพยาบาล	5.00	4.35	6.01	15.36	7.09	6.78	7.15	21.01	7.43	7.25	7.01	21.68	7.24	5.75	4.72	17.71	75.76
โรงสีข้าว	9.70	8.56	8.82	27.08	6.43	7.72	5.92	20.07	5.72	5.41	4.74	15.88	7.01	10.75	10.39	28.15	91.18
ห้างสรรพสินค้า	4.03	3.62	4.38	12.03	4.56	4.80	4.85	14.21	5.52	5.58	5.56	16.66	6.22	5.91	5.66	17.79	60.69
โรงแรม	2.34	1.99	2.95	7.29	3.14	3.12	3.17	9.43	3.31	3.11	3.05	9.48	2.99	2.47	2.34	7.80	33.99
สถาบันอุดมศึกษา	3.03	2.68	3.07	8.78	2.83	3.07	4.47	10.36	4.47	4.47	4.37	13.31	3.50	3.31	2.72	9.54	41.99
ร้านขายของชำ	1.63	1.40	1.71	4.74	1.92	1.85	1.93	5.69	2.10	2.00	1.95	6.04	2.05	1.79	1.68	5.52	21.99
ฟาร์มหมู,ไก่	1.71	1.63	1.99	5.34	1.92	2.22	2.13	6.26	2.36	2.43	2.31	7.10	2.30	2.17	1.99	6.46	25.16



อัตราเพิ่ม (ลด) หน่วยจำหน่ายไฟฟ้าสูงสุด 10 กิจกรรมแรก ปี 2551 : รายเดือน น กฟจ.2

กิจกรรม	ม.ค.	ก.พ.	มี.ค.	ไตรมาส 1	เม.ย.	พ.ค.	มิ.ย.	ไตรมาส 2	ก.ค.	ส.ค.	ก.ย.	ไตรมาส 3	ต.ค.	พ.ย.	ธ.ค.	ไตรมาส 4	รวม
ผลิตน้ำแข็ง	9.46	-19.64	-9.93	-7.75	-1.85	-3.82	-11.82	-5.70	-5.79	0.75	-5.74	-3.69	16.71	9.46	-19.74	1.45	-4.17
โรงแป้งมัน	-24.68	-21.39	-37.28	-28.07	4.73	-1.07	-8.12	-1.66	-13.32	25.37	6.85	6.64	18.14	-1.06	-2.72	6.03	-6.60
สูบน้ำการเกษตร	22.44	10.12	34.13	22.18	71.65	-14.57	-27.16	25.87	-17.56	19.59	306.00	20.64	42.11	5.39	43.11	34.28	23.69
โรงพยาบาล	13.47	-9.26	-8.86	-2.75	5.76	-1.48	-1.65	0.79	2.62	9.68	5.39	5.80	16.84	15.58	-5.87	9.42	3.33
โรงสีข้าว	7.09	22.11	18.13	15.07	17.47	9.68	-3.87	7.50	-1.07	-10.62	-14.49	-8.68	10.94	-8.66	-13.92	-6.65	1.59
ห้างสรรพสินค้า	22.91	12.49	11.03	15.21	17.04	21.16	19.55	19.26	34.58	38.82	33.05	35.44	40.44	50.19	31.00	40.25	28.20
โรงแรม	12.48	-10.86	-9.37	-3.80	0.95	-2.43	-7.72	-3.21	-0.72	-0.91	-3.26	-1.61	5.15	3.00	-6.34	0.77	-2.01
สถาบันอุดมศึกษา	20.37	-9.76	-9.41	-1.08	4.87	2.60	3.78	3.72	3.40	13.14	5.16	7.08	14.57	11.46	-8.49	5.92	4.19
ร้านขายของชำ	20.11	8.36	4.31	10.52	12.95	10.91	13.99	12.63	22.76	6.71	18.96	15.81	24.15	17.17	6.82	16.18	13.89
ฟาร์มหมู,ไก่	4.96	3.05	5.21	-96.49	9.29	22.93	11.87	-95.41	32.16	30.78	22.97	-95.09	27.03	24.34	17.38	-95.10	-95.54





## เปรียบเทียบหน่วยจำหน่ายไฟฟ้า 10 อันดับ : กฟฉ.2 เดือน ม.ค.-เม.ย.2552

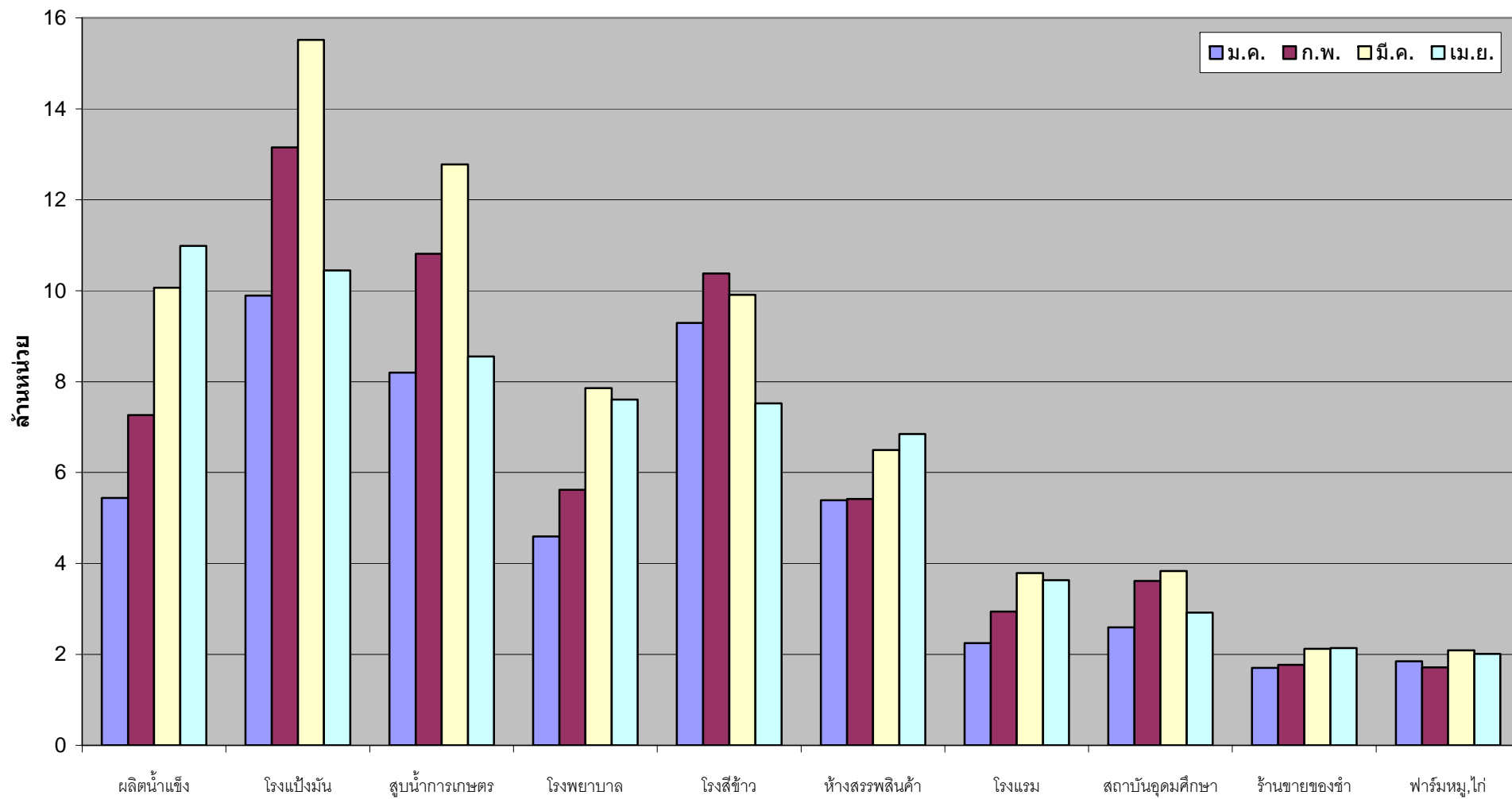

หน่วยจำหน่ายไฟฟ้าสูงสุด 10 กิจกรรมแรก ปี 2551 : รายเดือน กพฉ.3

กิจกรรม	ม.ค.	ก.พ.	มี.ค.	ไตรมาส 1	เม.ย.	พ.ค.	มิ.ย.	ไตรมาส 2	ก.ค.	ส.ค.	ก.ย.	ไตรมาส 3	ต.ค.	พ.ย.	ธ.ค.	ไตรมาส 4	รวม
โรงแป้งมัน	35.78	40.53	39.10	115.41	26.26	19.43	25.91	71.60	28.51	30.47	28.66	87.63	28.64	24.24	32.16	85.04	359.68
อีเล็กทรอนิกส์	30.81	29.67	33.12	93.59	30.00	32.07	30.99	93.06	33.62	34.78	33.90	102.30	35.02	30.89	21.67	87.58	376.53
ฟาร์มหมู,ไก่	17.19	15.57	18.35	51.11	19.01	20.76	20.45	60.22	20.77	21.44	20.37	62.58	21.04	19.07	18.23	58.34	232.26
ผลิตเกลือ	18.45	16.77	17.43	52.66	18.02	18.19	13.74	49.95	20.37	18.81	18.24	57.41	20.27	12.67	12.42	45.36	205.39
ผลิตน้ำแข็ง	7.40	6.79	10.19	24.37	12.33	10.39	10.14	32.86	10.14	9.47	8.65	28.26	8.95	8.01	7.29	24.26	109.75
ผลิตภัณฑ์พลาสติก	12.64	12.48	14.19	39.31	12.53	15.07	14.91	42.51	14.94	15.02	14.86	44.82	13.76	12.39	10.21	36.36	163.00
ยานยนต์	14.07	13.99	15.11	43.17	13.48	15.38	15.60	44.46	14.80	15.45	15.35	45.60	15.73	14.29	11.11	41.14	174.38
ห้างสรรพสินค้า	9.00	8.40	9.99	27.38	10.20	10.61	10.42	31.23	10.61	10.60	10.06	31.27	10.44	9.23	9.03	28.70	118.58
โรงพยาบาล	5.47	5.03	6.94	17.44	7.74	7.49	7.77	22.99	7.76	7.73	7.25	22.75	7.48	6.23	5.10	18.81	81.99
โรงสีข้าว	8.85	8.16	8.40	25.42	7.02	8.74	6.91	22.68	6.64	6.38	6.64	19.65	8.51	10.27	9.66	28.44	96.18



### อัตราเพิ่ม (ลด)หน่วยจำหน่ายไฟฟ้าสูงสุด 10 กิจกรรมแรก ปี 2551 : รายเดือน กฟฉ.3

กิจกรรม	ม.ค.	ก.พ.	มี.ค.	ไตรมาส 1	เม.ย.	พ.ค.	มิ.ย.	ไตรมาส 2	ก.ค.	ส.ค.	ก.ย.	ไตรมาส 3	ต.ค.	พ.ย.	ธ.ค.	ไตรมาส 4	รวม
โรงแป้งมัน	-3.36	4.65	-5.43	-1.44	4.59	-1.67	-7.17	-1.62	0.42	3.18	1.80	1.82	-7.96	-26.37	-5.98	-13.44	-3.88
อีเล็กทรอนิกส์	3.15	3.03	0.71	2.24	-0.19	4.10	5.37	3.09	5.86	8.87	6.42	7.05	7.05	-0.88	-30.45	-7.84	1.11
ฟาร์มหมู,ไก่	10.27	3.72	1.78	5.10	16.16	16.42	12.18	14.87	16.92	15.59	8.44	13.58	14.36	11.10	7.50	11.08	11.30
ผลิตเกลือ	26.12	12.28	4.21	13.74	22.45	8.10	12.85	14.25	22.82	16.00	15.00	18.00	10.45	-21.42	-22.16	-10.06	8.61
ผลิตน้ำแข็ง	7.39	-12.45	-11.55	-6.83	-1.92	7.80	-6.41	-0.56	-1.49	1.89	-1.43	-0.36	12.54	10.56	-11.58	3.44	-1.14
ผลิตภัณฑ์พลาสติก	11.04	5.21	8.26	8.14	9.47	7.03	12.10	9.49	14.72	9.73	10.96	11.76	5.34	-2.89	-7.39	-1.32	7.15
ยานยนต์	22.34	22.98	17.66	20.86	19.21	16.66	20.39	18.72	6.96	10.81	11.26	9.68	12.13	2.92	-12.23	1.38	12.26
ห้างสรรพสินค้า	17.79	14.05	11.31	14.21	16.08	18.56	17.51	17.39	19.26	18.03	11.37	16.20	11.70	6.00	-4.77	4.22	12.91
โรงพยาบาล	17.88	-2.20	-5.22	-95.91	10.98	11.44	4.36	-94.18	7.35	11.39	4.44	-94.61	16.32	18.40	-9.11	-95.57	-95.08
โรงสีข้าว	-11.69	-1.65	4.92	-3.47	17.06	23.12	-1.69	12.64	1.97	-1.93	-7.30	-2.58	-2.17	-1.48	-13.87	-6.26	-0.81



### เปรียบเทียบหน่วยจำหน่ายไฟฟ้า 10 อันดับ : กฟจ.3 เดือน ม.ค.-เม.ย.2552

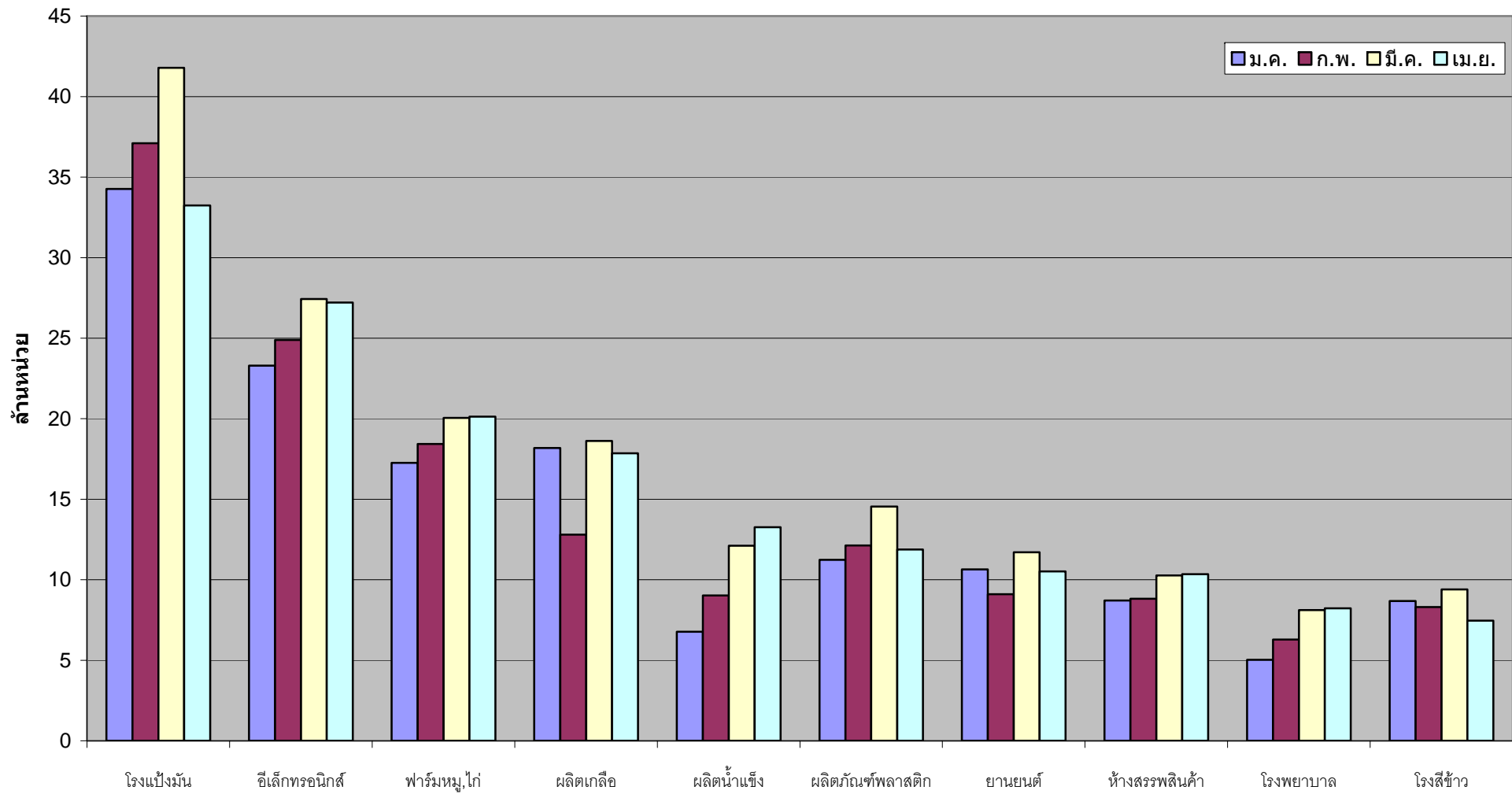

### หน่วยจำหน่ายไฟฟ้าสูงสุด 10 กิจกรรมแรก ปี 2551 : รายเดือน กฟภ.1

กิจกรรม	ม.ค.	ก.พ.	มี.ค.	ไตรมาส 1	เม.ย.	พ.ค.	มิ.ย.	ไตรมาส 2	ก.ค.	ส.ค.	ก.ย.	ไตรมาส 3	ต.ค.	พ.ย.	ธ.ค.	ไตรมาส 4	รวม
ปูนซีเมนต์	308.25	302.40	306.69	917.34	257.41	280.21	292.76	830.39	290.11	292.83	241.63	824.57	275.29	256.13	239.13	770.55	3,342.84
อิเล็กทรอนิกส์	218.73	214.95	229.93	663.61	213.39	231.28	226.65	671.32	232.88	237.57	231.12	701.56	237.83	208.44	149.45	595.72	2,632.21
เครื่องปั้นดินเผา	32.16	35.83	36.62	104.61	31.41	37.10	35.04	103.55	33.42	31.87	32.77	98.07	34.45	28.16	15.78	78.39	384.63
ทอผ้า	45.56	44.64	49.47	139.67	42.06	41.51	44.00	127.58	45.01	45.68	47.00	137.69	45.05	39.63	32.22	116.90	521.84
ห้างสรรพสินค้า	23.75	22.62	27.12	73.49	27.08	27.65	26.81	81.54	28.06	29.32	27.87	85.25	27.16	24.62	23.92	75.69	315.97
เครื่องมือ																	
วิทยาศาสตร์	24.91	25.06	27.24	77.21	26.17	27.62	27.01	80.80	28.03	28.21	27.52	83.77	30.82	27.67	24.73	83.22	325.00
ฟาร์มหมู,ไก่	24.99	22.33	26.58	73.90	24.78	26.84	25.70	77.32	26.71	27.13	26.60	80.45	19.55	18.34	16.32	54.21	285.88
เส้นใยประดิษฐ์	29.38	28.79	30.42	88.59	27.66	29.00	28.19	84.85	28.47	29.60	27.71	85.78	17.52	14.86	10.82	43.20	302.42
ผลิตภัณฑ์																	
พลาสติก	25.51	26.22	28.97	80.69	25.11	28.64	28.20	81.96	28.47	27.88	27.51	83.86	24.67	21.75	16.54	62.96	309.47
ยางใน,ยางนอก	26.57	27.37	29.98	83.92	26.68	29.53	29.03	85.24	28.64	29.46	27.85	85.95	24.88	23.49	18.04	66.41	321.52





### อัตราเพิ่ม (ลด) หน่วยจำหน่ายไฟฟ้าสูงสุด 10 กิจกรรมแรก ปี 2551 : รายเดือน กฟก.1

กิจกรรม	ม.ค.	ก.พ.	มี.ค.	ไตรมาส 1	เม.ย.	พ.ค.	มิ.ย.	ไตรมาส 2	ก.ค.	ส.ค.	ก.ย.	ไตรมาส 3	ต.ค.	พ.ย.	ธ.ค.	ไตรมาส 4	รวม
ปูนซีเมนต์	1.10	4.31	-6.52	-0.60	-14.89	-7.84	-1.75	-8.19	-12.92	-8.96	-20.37	-13.95	-8.60	-14.38	-27.04	-16.98	-9.99
อิเล็กทรอนิกส์	9.17	8.41	2.48	6.52	3.90	3.32	0.81	2.64	2.83	0.58	-0.76	0.86	3.48	-5.09	-30.51	-10.35	-0.19
เครื่องปั้นดินเผา	19.17	36.57	22.38	25.82	17.41	27.05	17.87	20.85	16.98	-9.17	-1.08	1.32	1.54	-18.71	-42.08	-18.18	6.42
ทอผ้า	6.63	8.33	-4.00	3.10	-4.44	-15.23	-9.05	-9.76	-6.77	-6.73	-3.54	-5.68	-7.22	-15.03	-29.30	-16.95	-7.41
ห้างสรรพสินค้า	19.05	18.66	16.35	17.92	18.05	16.76	15.30	16.70	19.90	25.09	19.77	21.59	14.86	13.02	-0.17	9.10	16.30
เครื่องมือ																	
วิทยาศาสตร์	7.41	10.19	2.12	6.34	2.91	1.45	-0.99	1.08	4.57	5.74	4.54	4.95	14.33	11.05	1.36	9.11	5.30
ฟาร์มหมู,ไก่	6.26	-1.56	3.79	2.91	-1.39	4.07	-2.45	0.07	2.57	2.10	-1.26	1.12	-24.75	-26.11	-30.09	-26.89	-5.58
เส้นใยประดิษฐ์	-4.63	-1.24	-8.54	-4.97	-6.75	-10.29	-11.74	-9.66	-9.71	-13.07	-14.14	-12.34	-45.20	-50.61	-62.78	-52.59	-19.60
ผลิตภัณฑ์พลาสติก	12.65	16.53	12.52	13.83	13.39	12.35	9.97	11.83	8.33	2.84	0.64	3.88	-9.48	-20.31	-32.57	-20.38	1.81
ยางใน,ยางนอก	3.96	5.80	10.34	-96.07	15.32	8.40	8.10	-96.09	6.45	1.24	-2.25	-96.27	-14.90	-16.88	-30.46	-97.01	-96.36



## เปรียบเทียบหน่วยจำหน่ายไฟฟ้า 10 อันดับ : กฟภ.1 เดือน ม.ค.-เม.ย.2552

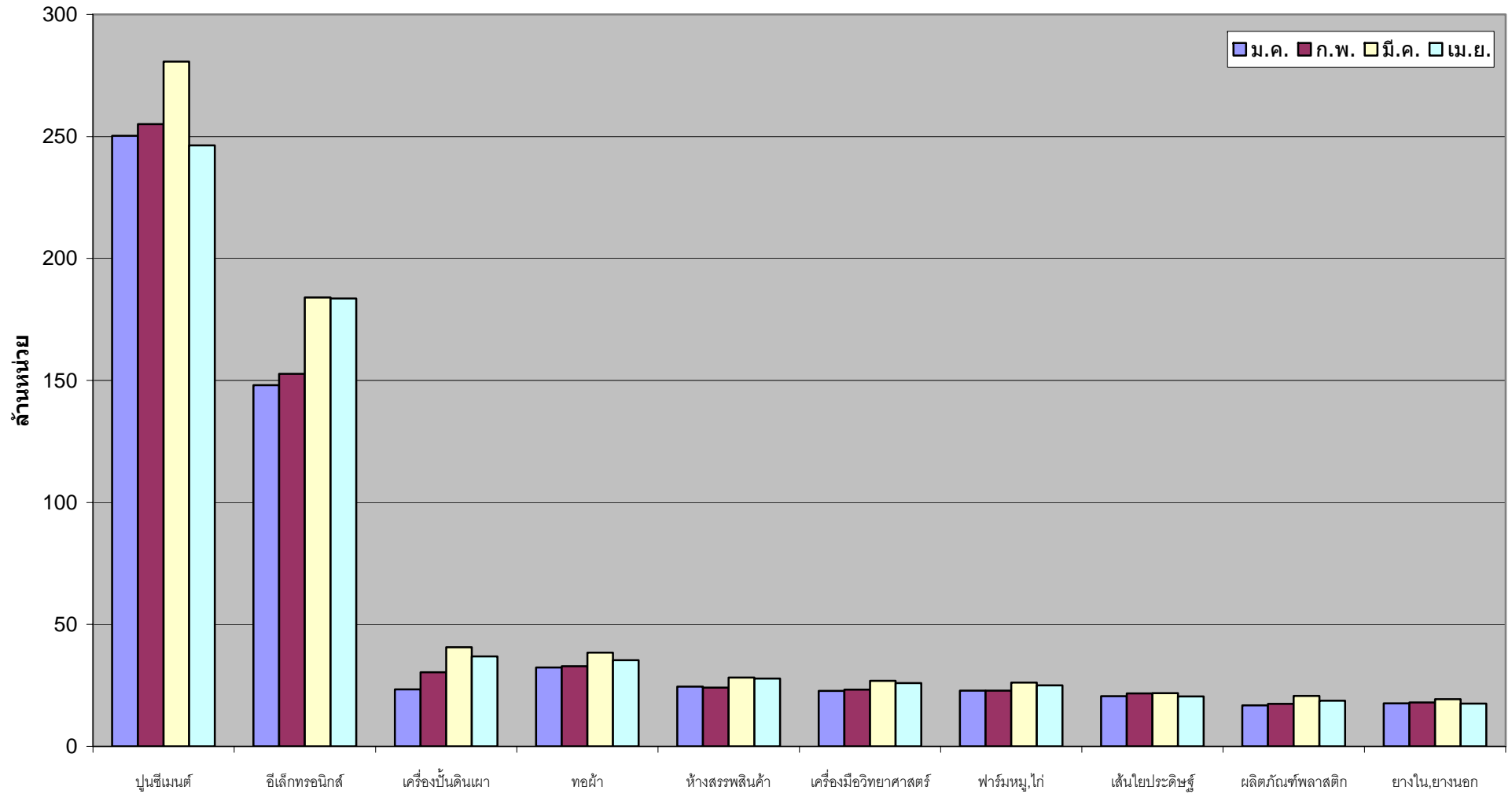

### หน่วยจำหน่ายไฟฟ้าสูงสุด 10 กิจกรรมแรก ปี 2551 : รายเดือน กฟภ.2

กิจกรรม	ม.ค.	ก.พ.	มี.ค.	ไตรมาส 1	เม.ย.	พ.ค.	มิ.ย.	ไตรมาส 2	ก.ค.	ส.ค.	ก.ย.	ไตรมาส 3	ต.ค.	พ.ย.	ธ.ค.	ไตรมาส 4	รวม
เหล็ก	326.93	281.26	358.14	966.32	298.75	388.62	335.10	1,022.46	354.34	324.57	208.15	887.06	198.35	177.62	234.41	610.38	3,486.23
เคมีภัณฑ์	88.22	88.19	91.50	267.91	88.46	97.06	102.33	287.85	119.64	94.48	97.31	311.42	86.04	92.81	72.86	251.70	1,118.88
โรงแรม	40.42	38.71	43.90	123.03	44.40	43.67	39.30	127.37	40.79	41.22	35.41	117.42	39.03	35.54	33.24	107.80	475.62
ผลิตภัณฑ์พลาสติก	48.36	49.78	54.50	152.65	49.40	56.51	56.32	162.23	56.68	56.47	53.91	167.07	55.58	49.39	41.04	146.00	627.95
ชิ้นส่วนยานยนต์	34.93	38.79	42.38	116.10	36.15	43.79	41.95	121.89	41.90	39.15	40.94	121.99	41.11	36.10	24.82	102.02	462.00
อิเล็กทรอนิกส์	47.29	46.43	51.63	145.36	51.62	51.22	49.66	152.50	50.52	50.22	50.49	151.24	50.02	43.09	35.39	128.51	577.60
ห้างสรรพสินค้า	23.07	21.68	24.23	68.98	24.05	24.53	23.42	72.00	23.54	24.17	22.55	70.27	23.66	21.55	21.75	66.96	278.20
ฟาร์มกุ้ง	16.81	16.79	18.87	52.47	19.93	23.06	24.06	67.05	25.03	24.47	23.35	72.85	22.93	20.46	18.14	61.53	253.89
แก้ว,กระจก	30.07	29.59	32.96	92.62	30.09	33.52	32.77	96.38	33.85	33.50	32.36	99.71	33.24	30.85	26.12	90.21	378.93
ประกอบยานยนต์	63.74	67.04	73.09	203.87	60.68	71.95	70.67	203.30	71.88	68.64	70.30	210.81	71.12	62.50	44.92	178.53	796.53



### อัตราเพิ่ม (ลด) หน่วยจำหน่ายไฟฟ้าสูงสุด 10 กิจกรรมแรก ปี 2551 : รายเดือน กฟก.2

กิจกรรม	ม.ค.	ก.พ.	มี.ค.	ไตรมาส 1	เม.ย.	พ.ค.	มิ.ย.	ไตรมาส 2	ก.ค.	ส.ค.	ก.ย.	ไตรมาส 3	ต.ค.	พ.ย.	ธ.ค.	ไตรมาส 4	รวม
เหล็ก	11.34	0.51	13.50	8.70	1.59	22.24	15.02	13.19	9.95	0.64	-35.91	-8.51	-41.38	-45.88	-28.62	-38.65	-7.20
เคมีภัณฑ์	-8.10	-2.43	-9.04	-6.64	-7.00	-15.38	-2.50	-8.56	22.95	-0.90	-7.21	4.68	-19.72	-14.31	-23.30	-18.93	-7.51
โรงแรม	14.03	16.93	6.54	12.09	11.02	2.67	8.74	7.33	12.05	8.12	-0.23	6.73	6.86	2.24	-13.34	-1.67	6.15
ผลิตภัณฑ์พลาสติก	18.91	20.73	13.11	17.34	22.56	15.17	18.63	18.55	19.93	15.71	11.39	15.65	10.00	0.89	-5.57	2.14	13.28
ชิ้นส่วนยานยนต์	8.31	21.36	10.79	13.31	15.13	10.63	7.46	10.79	15.63	4.65	9.27	9.79	4.74	-5.07	-25.04	-7.57	6.46
อิเล็กทรอนิกส์	-9.28	-7.23	-13.07	-10.04	-0.64	-10.49	-8.26	-6.62	-0.11	-5.28	-2.62	-2.71	-16.02	-11.83	-24.34	-17.21	-9.12
ห้างสรรพสินค้า	20.64	22.23	13.89	18.65	14.94	14.47	10.39	13.26	10.89	11.84	6.64	9.80	5.65	1.09	-7.00	-0.21	10.05
ฟาร์มกุ้ง	22.88	22.97	6.44	16.44	0.10	-1.93	2.39	0.19	15.80	7.79	20.68	14.43	19.19	8.57	7.53	11.96	10.10
แก้ว, กระจก	0.55	4.89	4.50	3.31	6.71	4.17	4.50	5.07	5.32	3.73	2.97	4.01	8.76	-3.71	-11.24	-1.98	2.61
ประกอบยานยนต์	16.78	19.65	10.79	15.45	11.57	10.19	7.25	9.55	10.30	3.64	7.05	6.98	4.16	-5.51	-23.97	-7.73	5.82





## เปรียบเทียบหน่วยจำหน่ายไฟฟ้า 10 อันดับ : กฟภ.2 เดือน ม.ค.- เม.ย.2552

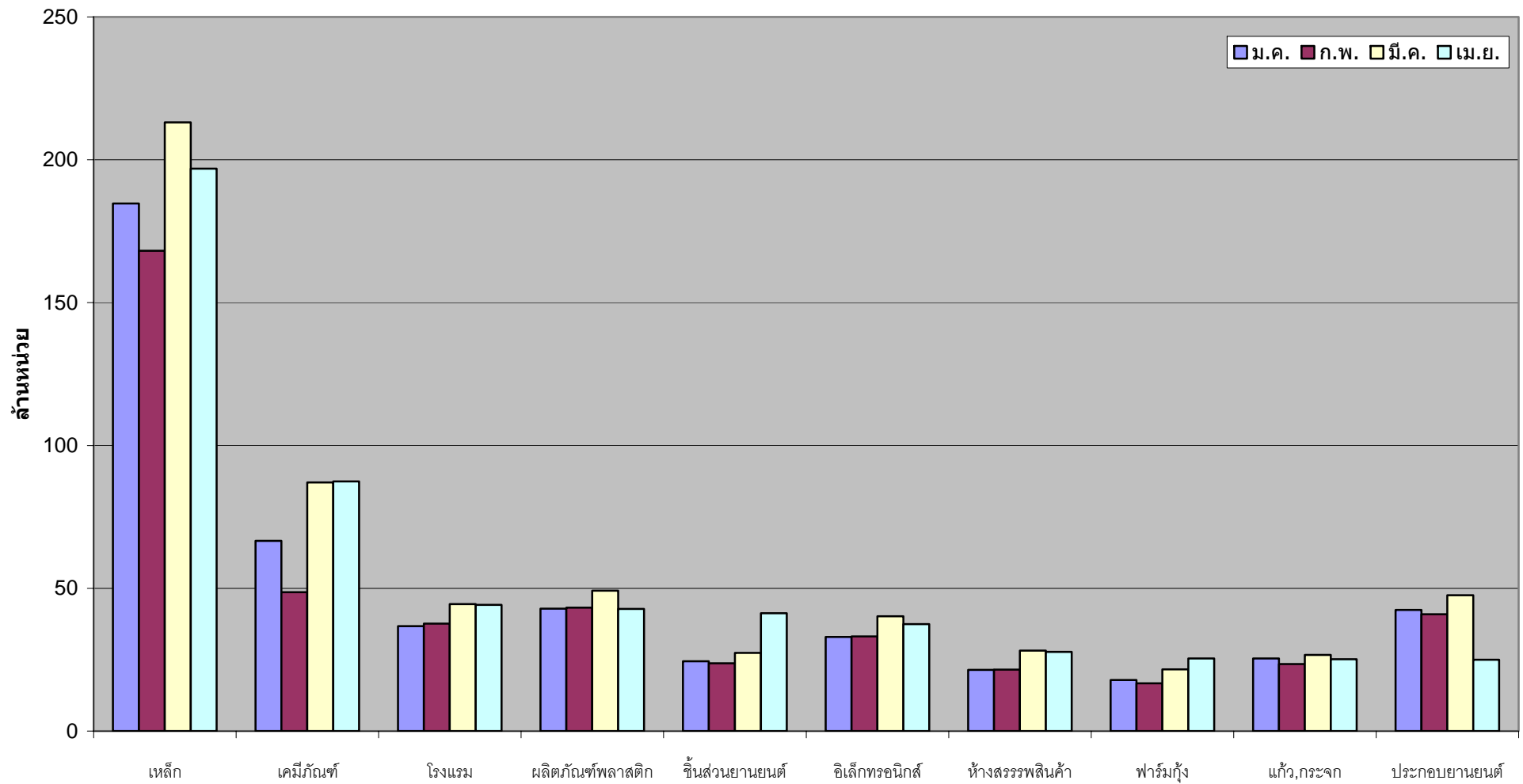

### หน่วยจำหน่ายไฟฟ้าสูงสุด 10 กิจกรรมแรก ปี 2551 : รายเดือน กฟภ.3

กิจกรรม	ม.ค.	ก.พ.	มี.ค.	ไตรมาส 1	เม.ย.	พ.ค.	มิ.ย.	ไตรมาส 2	ก.ค.	ส.ค.	ก.ย.	ไตรมาส 3	ต.ค.	พ.ย.	ธ.ค.	ไตรมาส 4	รวม
ทอผ้า	83.64	81.88	88.68	254.20	75.05	84.69	81.42	241.16	82.30	80.99	82.17	245.46	82.15	77.49	67.21	226.85	967.67
อาหาร,ผลไม้กระป๋อง	47.31	45.22	52.64	145.17	49.34	53.23	52.43	155.00	54.19	54.20	53.16	161.55	52.93	48.86	43.61	145.41	607.13
ผลิตภัณฑ์พลาสติก	32.92	31.79	33.92	98.62	30.74	35.20	33.85	99.79	33.18	31.20	30.43	94.81	31.03	36.64	27.73	95.40	388.62
เส้นใยประดิษฐ์	33.88	33.80	36.85	104.53	30.85	36.08	36.29	103.21	37.25	34.62	34.82	106.69	35.69	32.12	27.29	95.10	409.52
ผลิตน้ำแข็ง	20.76	20.80	25.15	66.71	25.52	25.48	24.38	75.38	25.34	25.59	24.15	75.09	25.37	22.96	19.84	68.17	285.34
ภาชนะพลาสติก	26.33	25.60	28.17	80.10	23.01	28.01	27.60	78.62	27.49	25.82	24.99	78.30	24.61	23.27	23.55	71.43	308.45
โรงสีข้าว	18.29	13.77	22.42	54.48	21.28	20.21	17.29	58.78	19.29	23.41	22.58	65.29	17.03	16.09	18.13	51.26	229.80
กระดาษ	23.92	21.69	29.51	75.12	21.73	30.48	25.87	78.08	25.40	23.42	24.91	73.72	23.35	28.61	20.36	72.32	299.23
เคมีภัณฑ์	17.37	17.16	20.45	54.97	15.97	19.54	19.78	55.28	19.73	18.93	17.51	56.17	24.62	15.49	14.41	54.52	220.95
ผลิตไม้อัด	13.98	13.66	15.08	42.72	11.78	13.87	14.79	40.45	15.07	14.92	11.03	41.02	11.38	12.39	11.76	35.53	159.71



อัตราเพิ่ม (ลด) หน่วยจำหน่ายไฟฟ้าสูงสุด 10 กิจกรรมแรก ปี 2551 : รายเดือน กพค.3

กิจกรรม	ม.ค.	ก.พ.	มี.ค.	ไตรมาส 1	เม.ย.	พ.ค.	มิ.ย.	ไตรมาส 2	ก.ค.	ส.ค.	ก.ย.	ไตรมาส 3	ต.ค.	พ.ย.	ธ.ค.	ไตรมาส 4	รวม
ทอผ้า	0.70	5.00	-1.51	1.25	3.76	-2.59	-4.93	-1.54	-0.11	-3.59	-2.40	-2.05	-3.11	-8.56	-16.84	-9.39	-2.94
อาหาร,ผลไม้กระป๋อง	-1.23	1.11	-3.64	-1.41	1.79	-2.20	-6.88	-2.64	-1.80	-0.41	-0.17	-0.80	2.44	-2.65	-9.33	-3.04	-1.96
ผลิตภัณฑ์พลาสติก	8.11	8.59	0.35	5.46	9.11	9.15	4.40	7.48	2.16	-3.15	-3.78	-1.57	-4.90	12.37	-10.75	-0.94	2.54
เส้นใยประดิษฐ์	4.63	8.30	3.75	5.47	4.01	2.76	5.01	3.92	5.41	3.53	3.24	4.08	-0.05	-8.73	-17.48	-8.53	1.14
ผลิตน้ำแข็ง	5.25	7.24	-4.42	1.95	-1.49	3.23	-9.39	-2.73	0.42	3.09	-1.67	0.62	8.93	10.10	-7.97	3.76	0.74
ภาชนะพลาสติก	8.62	10.21	3.91	7.40	3.30	7.35	5.03	5.33	5.68	1.62	-5.14	0.69	-5.96	-11.77	-4.73	-7.55	1.38
โรงสีข้าว	24.05	27.17	16.79	21.69	1.36	-5.76	-1.98	-2.16	11.98	11.87	-12.92	1.87	-22.12	-24.93	-23.90	-23.65	-2.65
กระดาษ	-20.82	-25.54	-8.72	-18.05	-39.32	-47.06	-47.50	-45.27	-50.74	-34.15	-21.28	-37.92	-42.41	-9.33	-24.61	-27.03	-33.83
เคมีภัณฑ์	9.96	13.01	12.59	11.87	5.74	4.91	5.79	5.46	8.23	3.41	-3.69	2.66	32.11	-14.29	-13.47	2.17	5.40
ผลิตไม้อัด	46.87	55.44	56.81	52.99	28.30	45.48	56.06	43.44	38.44	8.21	-17.76	7.70	-22.65	-11.28	-19.20	-17.81	16.21



## เปรียบเทียบหน่วยจำหน่ายไฟฟ้า 10 อันดับ : กฟภ.3 เดือน ม.ค.- เม.ย.2552

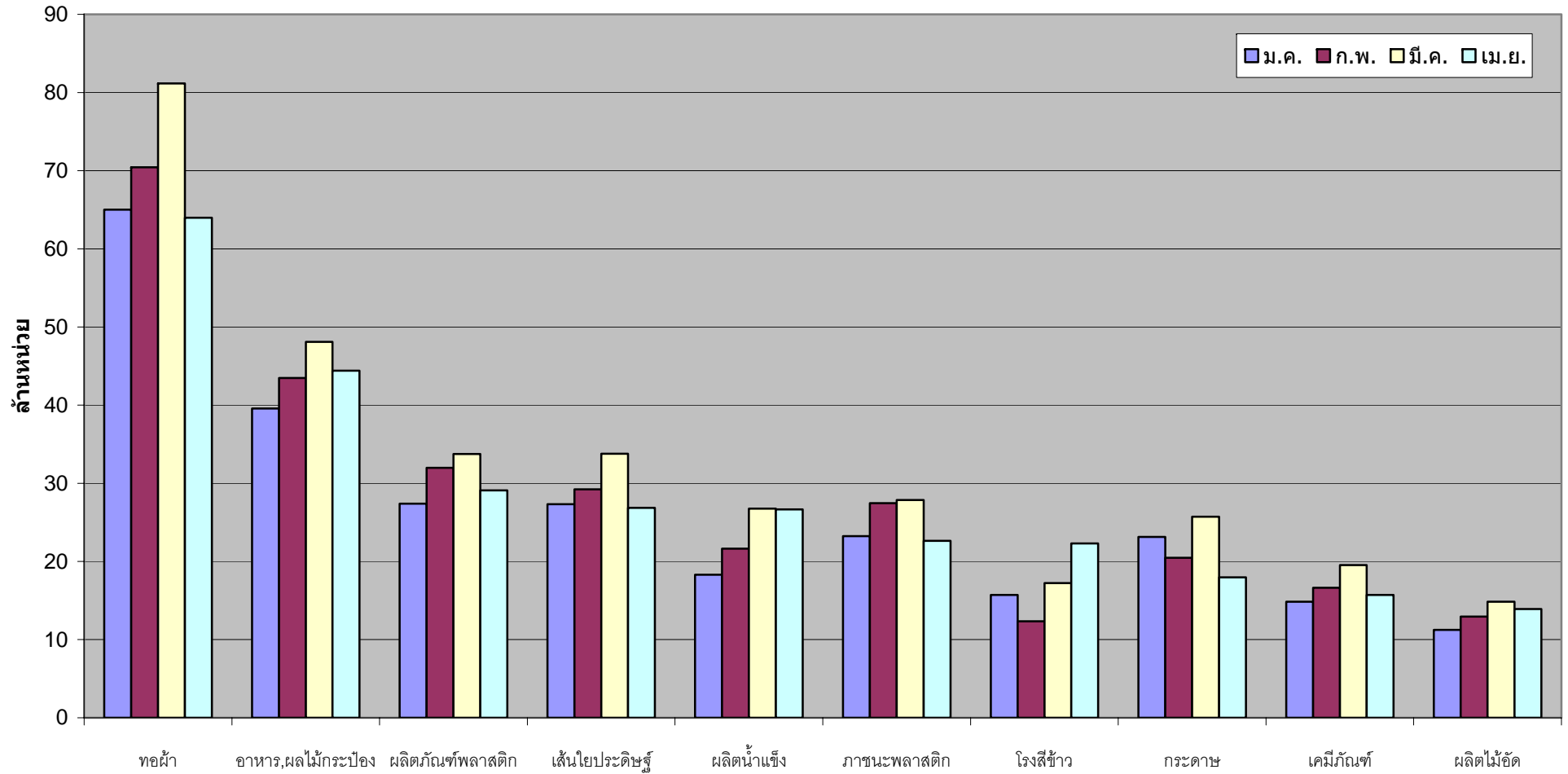

หน่วยจำหน่ายไฟฟ้าสูงสุด 10 กิจกรรมแรก ปี 2551 : รายเดือน กฟต.1

กิจกรรม	ม.ค.	ก.พ.	มี.ค.	ไตรมาส 1	เม.ย.	พ.ค.	มิ.ย.	ไตรมาส 2	ก.ค.	ส.ค.	ก.ย.	ไตรมาส 3	ต.ค.	พ.ย.	ธ.ค.	ไตรมาส 4	รวม
เหล็ก	39.45	31.38	45.55	116.37	34.34	42.63	34.35	111.32	40.93	34.28	37.52	112.73	20.23	22.17	24.47	66.87	407.28
น้ำแข็ง	16.07	15.46	17.55	49.07	18.17	18.03	17.69	53.89	17.84	18.11	17.07	53.02	17.82	15.56	15.12	48.50	204.48
ฟาร์มกุ้ง	11.41	10.96	12.51	34.88	13.28	15.24	15.21	43.73	16.71	15.53	14.51	46.75	15.60	12.50	10.81	38.90	164.27
โรงแรม	11.17	11.33	12.92	35.42	13.43	12.64	11.52	37.58	12.33	13.39	11.60	37.31	13.07	10.87	10.21	34.14	144.46
เส้นใยประดิษฐ์	7.46	7.70	8.89	24.05	7.56	8.96	9.24	25.75	9.47	9.82	8.61	27.90	8.68	9.42	10.24	28.34	106.04
ฟาร์มหมู,ไก่	7.75	7.20	8.07	23.02	8.76	8.71	8.52	25.98	8.62	9.01	8.64	26.27	8.81	7.97	8.12	24.90	100.17
อาหารสัตว์	9.07	8.48	8.56	26.11	8.92	9.98	8.97	27.87	9.74	9.23	9.26	28.23	9.20	7.87	7.21	24.28	106.49
ห้างสรรพสินค้า	5.70	5.35	5.91	16.95	6.06	6.31	6.46	18.84	6.56	6.90	6.72	20.18	7.05	5.83	6.23	19.12	75.08
ผัก,ผลไม้กระป๋อง	6.69	5.91	7.67	20.27	7.33	8.96	6.58	22.87	6.00	4.32	5.74	16.06	7.29	6.96	6.19	20.44	79.65
แต่งสำเร็จสิ่งทอ	11.74	9.26	9.58	30.58	8.13	9.41	9.31	26.84	9.66	12.04	13.26	34.96	14.61	13.36	9.70	37.67	130.06





### อัตราเพิ่ม (ลด) หน่วยจำหน่ายไฟฟ้าสูงสุด 10 กิจกรรมแรก ปี 2551 : รายเดือน กพต.1

กิจกรรม	ม.ค.	ก.พ.	มี.ค.	ไตรมาส 1	เม.ย.	พ.ค.	มิ.ย.	ไตรมาส 2	ก.ค.	ส.ค.	ก.ย.	ไตรมาส 3	ต.ค.	พ.ย.	ธ.ค.	ไตรมาส 4	รวม
เหล็ก	3.90	-8.08	15.11	4.21	6.51	5.24	1.58	4.46	18.27	1.48	15.05	11.61	-33.66	-40.69	-25.58	-33.63	-3.02
น้ำแข็ง	-0.19	3.91	-6.20	-1.23	0.18	-1.34	-5.35	-2.20	4.39	4.21	-0.78	2.61	10.98	5.63	-2.16	4.88	0.88
ฟาร์มกุ้ง	6.71	13.60	-3.42	4.77	-8.99	-2.82	6.34	-1.90	23.68	26.59	20.50	23.61	23.22	5.15	-6.20	7.87	8.24
โรงแรม	20.11	25.36	11.91	18.53	10.10	19.35	10.88	13.29	12.03	13.20	6.08	10.51	14.94	7.01	-6.37	5.29	11.77
เส้นใยประดิษฐ์	-0.57	34.87	16.88	15.53	13.86	16.41	25.98	18.87	31.53	47.05	32.30	36.86	8.45	28.03	37.00	24.10	23.73
ฟาร์มหมู,ไก่	15.16	13.22	7.44	11.75	7.09	14.09	12.15	11.01	10.23	16.37	4.63	10.29	11.05	3.92	1.75	5.58	9.59
อาหารสัตว์	13.25	16.95	-1.95	8.84	4.84	7.44	-2.74	3.15	8.03	-4.63	-0.21	0.92	-6.54	-8.17	-15.98	-10.06	0.48
ห้างสรรพสินค้า	13.25	16.06	6.88	11.78	11.41	16.64	21.67	16.53	22.04	28.33	28.24	26.19	24.32	8.38	8.53	13.81	17.11
ผัก,ผลไม้กระป๋อง	-7.46	-6.66	3.85	-3.23	6.36	17.83	-12.10	4.04	2.08	7.77	18.50	9.03	15.89	-0.80	-7.78	2.10	2.52
แต่งสำเร็จสิ่งทอ	53.72	15.79	-3.45	19.66	1.36	-3.43	6.70	1.36	-12.01	51.00	39.17	22.75	52.52	42.94	12.03	36.57	20.30



## เปรียบเทียบหน่วยจำหน่ายไฟฟ้า 10 อันดับ : กฟต.1 เดือน ม.ค.- เม.ย.2552

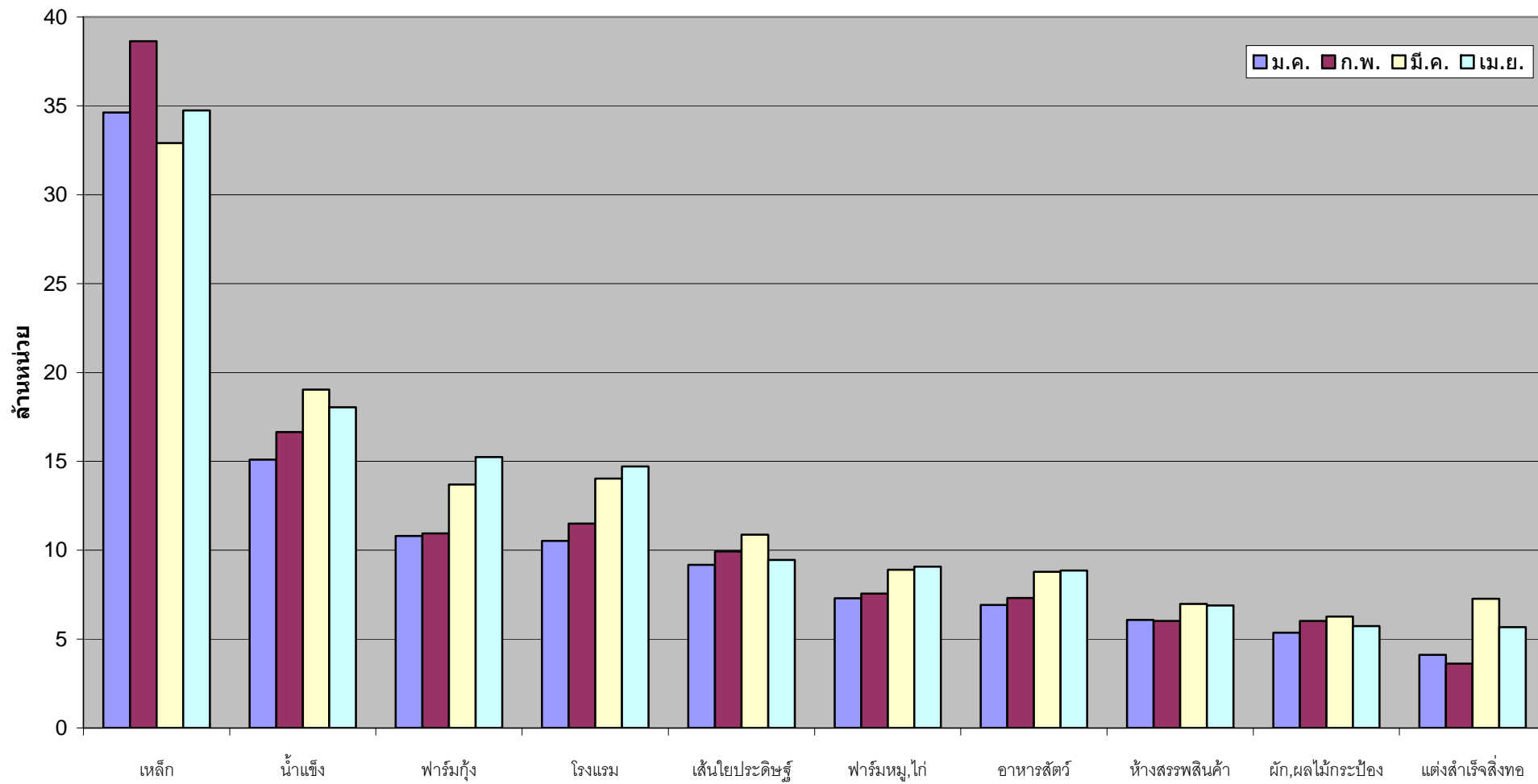

### หน่วยจำหน่ายไฟฟ้าสูงสุด 10 กิจกรรมแรก ปี 2551 : รายเดือน กฟต.2

กิจกรรม	ม.ค.	ก.พ.	มี.ค.	ไตรมาส 1	เม.ย.	พ.ค.	มิ.ย.	ไตรมาส 2	ก.ค.	ส.ค.	ก.ย.	ไตรมาส 3	ต.ค.	พ.ย.	ธ.ค.	ไตรมาส 4	รวม
โรงแรม	62.03	60.82	66.13	188.98	62.03	57.01	51.68	170.72	57.05	60.24	50.31	167.61	57.55	55.34	58.49	171.37	698.68
ฟาร์มกุ้ง	19.11	18.87	20.08	58.05	20.53	23.75	24.55	68.83	25.31	24.86	24.72	74.89	25.60	22.55	17.83	65.98	267.76
เลี้ยง, ใสไม้	22.38	21.53	31.51	75.42	21.88	23.36	23.64	68.88	21.72	23.20	20.73	65.65	19.95	17.09	16.00	53.04	262.99
ผลิตน้ำแข็ง	14.32	14.21	15.94	44.47	16.15	15.37	14.62	46.13	15.20	15.78	14.19	45.17	15.49	14.54	14.25	44.29	180.05
ห้างสรรพสินค้า	13.11	13.00	14.39	40.51	14.25	14.56	14.31	43.11	15.11	15.27	14.87	45.25	15.33	14.15	14.58	44.07	172.93
ผลิตยางแผ่น	17.89	15.99	15.77	49.66	13.54	14.90	15.73	44.16	17.20	18.14	17.18	52.52	15.52	13.23	12.77	41.52	187.86
โรงพยาบาล	6.92	6.54	7.28	20.74	7.26	7.23	7.24	21.73	7.48	7.77	7.26	22.51	7.57	6.89	6.80	21.26	86.24
รีสอร์ต, ที่พัก	5.25	5.07	5.38	15.70	4.95	4.68	4.42	14.05	5.03	5.37	4.65	15.04	5.33	5.15	6.27	16.75	61.55
แปรรูปอาหารทะเล	6.17	5.75	6.52	18.44	6.21	6.43	6.48	19.13	6.70	6.56	6.43	19.69	6.86	6.61	6.36	19.84	77.09
ร้านขายของชำ	5.75	5.70	5.92	17.37	5.89	5.84	5.71	17.44	6.02	6.19	5.81	18.03	6.06	5.65	5.91	17.61	70.45



### อัตราเพิ่ม (ลด) หน่วยจำหน่ายไฟฟ้าสูงสุด 10 กิจกรรมแรก ปี 2551 : รายเดือน กฟต.2

กิจกรรม	ม.ค.	ก.พ.	มี.ค.	ไตรมาส 1	เม.ย.	พ.ค.	มิ.ย.	ไตรมาส 2	ก.ค.	ส.ค.	ก.ย.	ไตรมาส 3	ต.ค.	พ.ย.	ธ.ค.	ไตรมาส 4	รวม
โรงแรม	13.91	14.27	8.78	12.17	4.56	-12.61	6.55	-1.35	11.21	12.41	2.25	8.76	15.63	9.59	-0.57	7.72	6.71
ฟาร์มกุ้ง	6.58	17.24	1.48	7.90	-1.57	-2.80	-8.20	-4.45	-4.59	6.60	22.45	6.93	30.02	25.09	1.41	19.32	6.60
เลี้ยง, ไล่ไม้	0.82	0.81	41.90	14.69	0.39	4.41	5.56	3.48	-5.46	2.04	-10.32	-4.61	-8.75	-22.95	-31.13	-21.16	-2.03
ผลิตน้ำแข็ง	-8.87	-6.12	-12.53	-9.38	-11.13	-12.92	-15.86	-13.27	-7.40	1.93	-5.93	-3.85	6.95	7.90	-0.84	4.61	-6.01
ห้างสรรพสินค้า	5.83	14.91	11.08	10.49	8.63	9.99	11.21	9.94	15.39	17.70	11.39	14.79	12.43	7.35	13.15	10.98	11.57
ผลิตยางแผ่น	7.20	11.38	6.24	8.20	4.00	4.71	6.24	5.03	5.10	8.07	5.45	6.23	-1.08	-13.95	-26.06	-14.10	1.15
โรงพยาบาล	14.26	10.28	4.48	9.42	3.54	9.81	-0.78	4.01	8.45	14.04	7.31	9.94	15.52	6.96	2.46	8.29	7.86
รีสอร์ต, ที่พัก	30.99	27.52	18.36	25.31	13.16	25.06	18.91	18.73	29.49	37.58	27.07	31.47	43.59	27.32	33.49	34.50	27.53
แปรรูปอาหาร																	
ทะเล	-15.62	-14.27	-19.48	-16.63	-16.31	-17.46	-16.41	-16.74	-12.05	-5.85	-2.00	-6.89	5.87	2.68	3.13	3.91	-9.65
ร้านขายของชำ	39.22	46.77	33.92	-96.33	31.22	31.07	-8.93	-96.52	28.51	22.53	6.72	-96.26	11.07	3.96	2.44	-96.20	-96.33



## เปรียบเทียบหน่วยจำหน่ายไฟฟ้า 10 อันดับ : กฟต.2 เดือน ม.ค.-เม.ย.2552

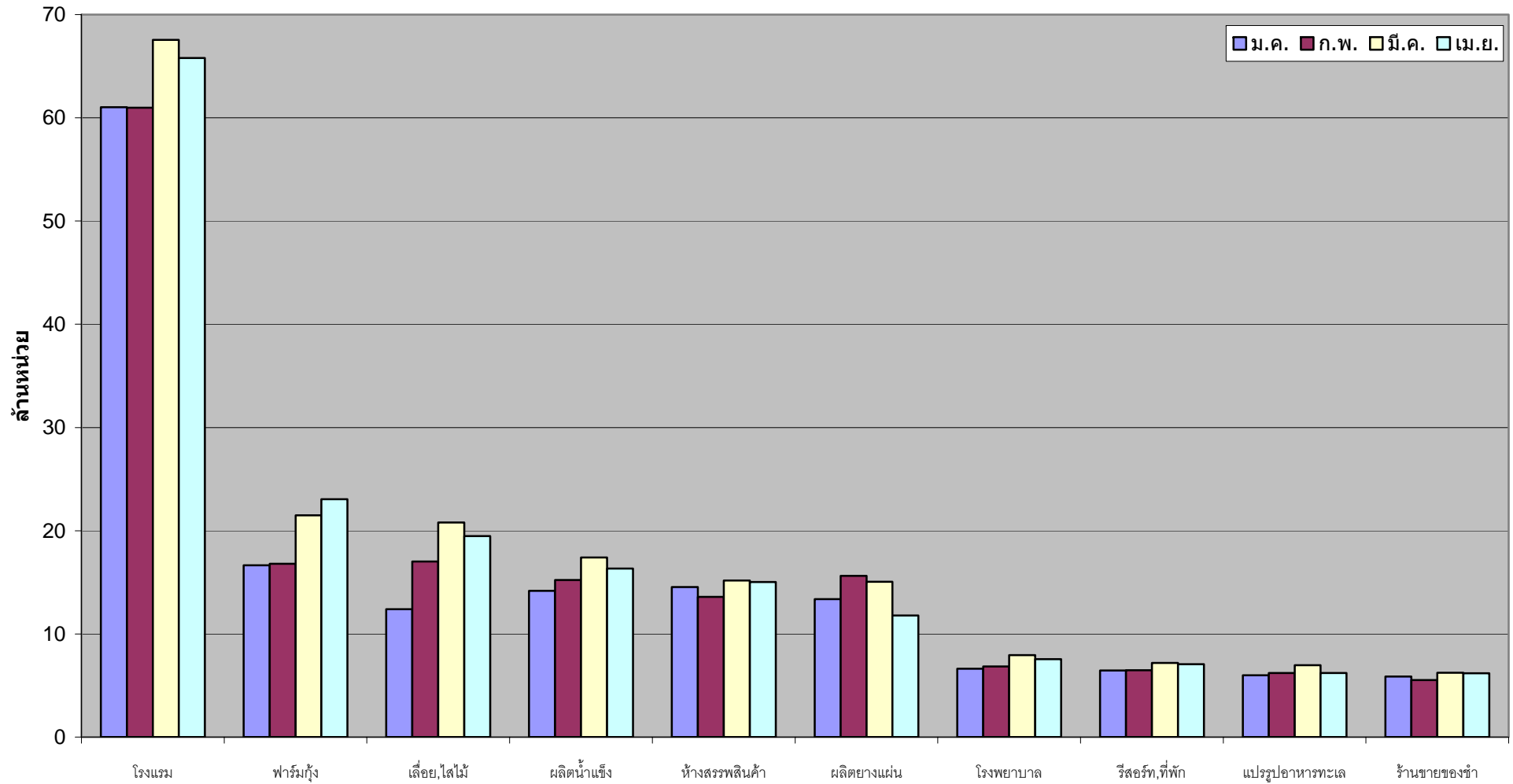



### หน่วยจำหน่ายไฟฟ้าสูงสุด 10 กิจกรรมแรก ปี 2551 : รายเดือน กฟต.3

กิจกรรม	ม.ค.	ก.พ.	มี.ค.	ไตรมาส 1	เม.ย.	พ.ค.	มิ.ย.	ไตรมาส 2	ก.ค.	ส.ค.	ก.ย.	ไตรมาส 3	ต.ค.	พ.ย.	ธ.ค.	ไตรมาส 4	รวม
แปรรูปอาหารทะเล	15.57	14.33	15.61	45.51	15.53	16.20	16.19	47.92	17.05	17.06	16.21	50.32	17.30	16.11	14.80	48.20	191.96
ผลิตยางแผ่น	19.11	17.66	16.50	53.27	12.94	15.65	15.94	44.53	17.62	18.14	16.36	52.12	16.27	13.82	12.76	42.86	192.78
ผลิตภัณฑ์ยาง	15.66	15.56	15.70	46.93	12.74	15.27	14.92	42.93	16.19	16.33	15.59	48.10	16.56	15.83	14.43	46.83	184.79
ผลิตน้ำแข็ง	12.70	11.83	13.40	37.94	14.44	14.19	13.89	42.51	14.36	14.67	13.87	42.90	14.50	12.03	10.88	37.42	160.77
ฟาร์มกุ้ง	9.35	9.01	10.20	28.56	11.99	13.97	14.46	40.42	14.68	14.18	14.40	43.26	14.51	13.20	10.80	38.50	150.74
โรงแรม	9.61	9.66	10.53	29.80	10.91	11.02	10.35	32.28	10.53	11.03	9.61	31.17	10.94	9.48	9.52	29.94	123.19
อาหารสัตว์	6.62	7.09	7.49	21.20	8.16	8.77	9.12	26.05	9.03	8.62	8.15	25.81	9.18	6.69	6.53	22.40	95.46
ผลิตภัณฑ์ไม้	13.17	11.62	9.98	34.77	9.42	8.97	7.98	26.37	9.16	8.00	4.43	21.59	5.16	3.53	3.17	11.85	94.58
โรงพยาบาล	5.09	4.53	5.10	14.72	5.42	5.38	5.34	16.14	5.38	5.49	5.26	16.14	5.55	4.98	4.50	15.04	62.04
สถาบันอุดมศึกษา	6.32	5.90	5.50	17.71	5.26	5.57	6.21	17.03	6.29	6.83	6.81	19.93	6.31	6.08	5.70	18.09	72.77



### อัตราเพิ่ม (ลด) หน่วยจำหน่ายไฟฟ้าสูงสุด 10 กิจกรรมแรก ปี 2551 : รายเดือน กฟต.3

กิจกรรม	ม.ค.	ก.พ.	มี.ค.	ไตรมาส 1	เม.ย.	พ.ค.	มิ.ย.	ไตรมาส 2	ก.ค.	ส.ค.	ก.ย.	ไตรมาส 3	ต.ค.	พ.ย.	ธ.ค.	ไตรมาส 4	รวม
แปรรูปอาหารทะเล	12.68	9.83	-4.57	5.29	3.90	-1.10	0.59	1.05	2.29	0.48	-2.22	0.19	7.95	-0.59	-2.26	1.76	1.97
ผลิตยางแผ่น	8.89	1.89	3.03	4.66	-3.47	4.67	2.48	1.41	5.30	4.66	-6.01	1.26	-0.30	-15.77	-23.72	-13.36	-1.52
ผลิตภัณฑืยาง	4.27	8.46	-3.19	2.93	-6.60	-9.10	-9.77	-8.61	3.53	-4.82	-7.28	-3.02	0.74	-1.99	-1.98	-1.04	-2.48
ผลิตน้ำแข็ง	1.76	-3.92	-11.46	-5.00	-3.63	-5.01	-3.58	-4.08	-4.00	-0.04	-5.05	-3.03	7.41	-2.60	-5.19	0.22	-3.05
ฟาร์มกุ้ง	-7.40	-2.46	-10.95	-7.24	-4.84	0.52	3.25	-0.20	4.09	6.73	16.27	8.76	19.13	21.24	10.01	17.11	4.72
โรงแรม	6.86	10.09	2.38	6.23	5.34	6.82	6.96	6.36	5.27	7.41	-3.62	3.07	13.34	1.09	-3.49	3.62	4.81
อาหารสัตว์	8.14	15.65	-4.72	5.40	6.21	3.77	8.42	6.13	9.25	14.88	6.35	10.11	30.63	-3.38	-11.50	5.02	6.74
ผลิตภัณฑืไม้	5.24	1.73	-24.22	-6.30	-17.58	-31.09	-35.87	-28.52	-30.10	-40.32	-66.48	-45.65	-60.42	-71.92	-76.37	-69.61	-38.07
โรงพยาบาล	10.24	4.84	-2.34	3.95	4.16	1.15	0.48	1.91	-1.05	4.22	1.21	1.43	8.23	0.15	-8.77	-0.02	1.78
สถาบันอุดมศึกษา	7.15	5.50	-2.36	3.48	2.52	0.70	-3.19	-0.21	-5.04	3.93	4.20	1.01	14.79	1.03	0.94	5.41	2.37



### เปรียบเทียบหน่วยจำหน่ายไฟฟ้า 10 อันดับ : กฟต.3 เดือน ม.ค.-เม.ย.2552

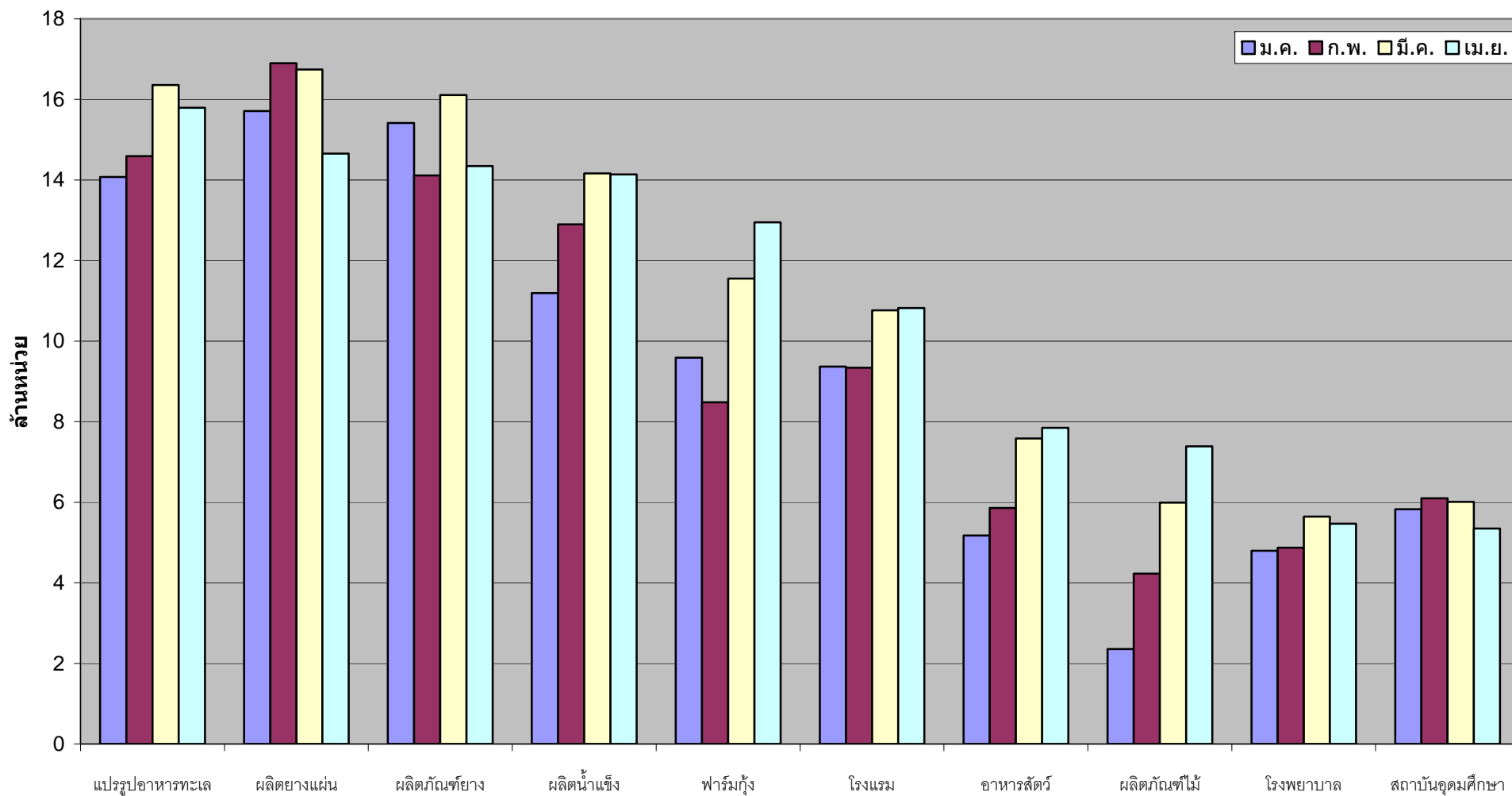

## ประมาณการหน่วยจำหน่ายรวมไฟฟรีรายเดือน ปี 2547 - 2554

### Energy Sales & Free of Charge Forecast by Month : Year 2004 - 2011

เดือน	จำนวนหน่วยรายเดือน							% เพิ่ม (ลด)						
	2548	2549	2550	2551	2552	2553	2554	2548	2549	2550	2551	2552	2553	2554
มค.	5,978,089,604	6,302,823,763	6,687,258,873	7,291,955,789	6,418,938,521	6,639,569,802	6,864,742,735	7.64	5.43	6.10	9.04	(11.97)	3.44	3.39
กพ.	6,030,080,932	6,342,687,308	6,501,427,097	7,186,074,612	6,606,807,138	6,804,495,901	6,876,985,293	8.28	5.18	2.50	10.53	(8.06)	2.99	1.07
มีค.	6,846,175,316	7,327,655,846	7,770,889,098	7,933,401,853	7,860,428,248	7,909,091,998	7,999,331,186	9.13	7.03	6.05	2.09	(0.92)	0.62	1.14
เมย.	6,584,841,204	6,993,539,219	7,321,394,261	7,685,232,907	7,445,182,740	7,559,157,653	7,736,510,253	5.97	6.21	4.69	4.97	(3.12)	1.53	2.35
พค.	7,179,125,590	7,393,341,905	7,664,149,955	8,003,777,020	7,881,137,225	7,920,002,239	7,968,894,936	10.27	2.98	3.66	4.43	(1.53)	0.49	0.62
มิย.	6,838,591,900	7,205,251,581	7,694,070,997	7,844,004,884	7,810,417,711	7,843,937,870	8,011,955,778	10.64	5.36	6.78	1.95	(0.43)	0.43	2.14
กค.	6,752,651,573	7,281,322,678	7,684,931,565	8,085,792,910	8,162,454,680	8,208,763,716	8,283,689,000	5.69	7.83	5.54	5.22	0.95	0.57	0.91
สค.	6,681,718,267	7,296,476,440	7,729,443,929	8,025,196,658	8,193,338,279	8,271,962,324	8,292,053,801	5.85	9.20	5.93	3.83	2.10	0.96	0.24
กย.	6,650,288,428	7,212,891,254	7,602,697,556	7,679,060,733	7,866,212,521	7,922,769,662	8,134,097,893	4.68	8.46	5.40	1.00	2.44	0.72	2.67
ตค.	6,847,438,353	7,181,530,607	7,640,393,009	7,822,979,276	8,109,191,427	8,122,046,698	8,359,392,477	5.46	4.88	6.39	2.39	3.66	0.16	2.92
พย.	6,563,514,242	7,094,557,614	7,404,633,497	7,113,892,692	7,372,119,558	7,392,759,988	7,914,080,499	4.57	8.09	4.37	(3.93)	3.63	0.28	7.05
ธค.	6,231,044,915	6,803,362,650	7,246,773,393	6,476,548,007	6,690,771,952	6,771,442,152	7,437,266,149	4.43	9.18	6.52	(10.63)	3.31	1.21	9.83
<b>รวม</b>	<b>79,183,560,324</b>	<b>84,435,440,865</b>	<b>88,948,063,230</b>	<b>91,147,917,341</b>	<b>90,417,000,000</b>	<b>91,366,000,000</b>	<b>93,879,000,000</b>	<b>6.87</b>	<b>6.63</b>	<b>5.34</b>	<b>2.47</b>	<b>(0.80)</b>	<b>1.05</b>	<b>2.75</b>

หมายเหตุ : 1 ปี 2552 เดือน ม.ค.-เม.ย. เป็นข้อมูลจริง

2 ปี 2552-2554 ประมาณการโดยใช้ Load Forecast ชุด 1 มีนาคม 2552 (กรณีฐาน)

### อัตราเพิ่ม (ลด) หน่วยจำหน่ายไฟฟ้า ปี 2551-2552 : รายเดือน

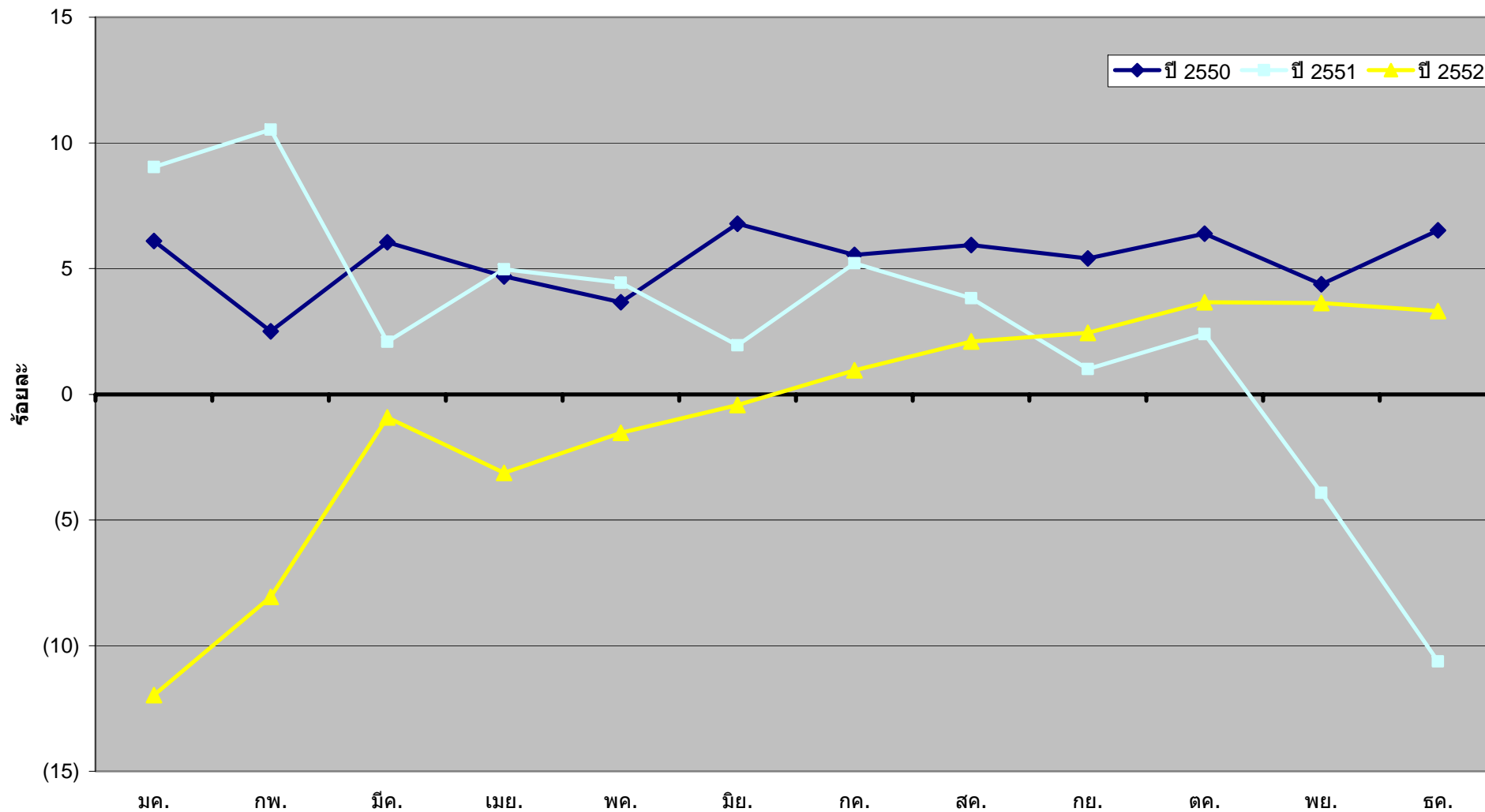

## ประมาณการหน่วยจำหน่ายรวมไฟฟ้รรายเขต ปี 2548 - 2554

### Energy Sales Forecast by Rigion : Year 2004 - 2011

เขต	จำนวนหน่วย							% เพิ่ม (ลด)						
	2548	2549	2550	2551	2552	2553	2544	2548	2549	2550	2551	2552	2553	2554
น.1	4,128,000,807	4,326,141,078	4,603,910,651	4,812,690,679	4,775,290,238	4,838,534,064	5,011,558,368	5.84	4.80	6.42	4.53	(0.78)	1.32	3.58
น.2	2,939,257,872	3,113,759,178	3,293,422,164	3,422,426,479	3,390,466,916	3,432,983,811	3,542,822,344	5.30	5.94	5.77	3.92	(0.93)	1.25	3.20
น.3	3,539,822,879	3,834,040,222	3,969,611,137	4,161,233,244	4,142,272,955	4,209,683,232	4,339,368,471	6.29	8.31	3.54	4.83	(0.46)	1.63	3.08
ฉ.1	3,179,690,594	3,401,529,876	3,638,961,569	3,790,524,237	3,792,961,187	3,872,903,473	4,029,082,669	7.05	6.98	6.98	4.16	0.06	2.11	4.03
ฉ.2	2,641,601,164	2,844,614,752	3,016,108,203	3,113,701,853	3,170,125,372	3,174,934,653	3,286,274,969	6.78	7.69	6.03	3.24	1.81	0.15	3.51
ฉ.3	4,417,925,120	4,812,907,912	5,071,507,998	5,251,029,083	5,254,836,667	5,362,249,448	5,547,612,138	7.35	8.94	5.37	3.54	0.07	2.04	3.46
ภ.1	17,985,421,103	18,914,118,216	19,606,385,312	19,673,910,649	19,378,297,051	9,444,346,087	19,835,828,348	7.40	5.16	3.66	0.34	(1.50)	0.34	2.01
ภ.2	17,346,448,457	18,737,106,921	19,934,703,778	20,334,733,611	20,114,521,948	0,236,899,720	20,658,257,467	9.21	8.02	6.39	2.01	(1.08)	0.61	2.08
ภ.3	10,692,419,158	11,214,201,010	11,711,265,976	11,853,176,090	11,688,993,301	1,752,243,406	11,974,230,577	4.90	4.88	4.43	1.21	(1.39)	0.54	1.89
ต.1	3,910,760,368	4,138,587,622	4,324,245,492	4,543,429,408	4,490,441,286	4,541,533,516	4,681,342,903	4.56	5.83	4.49	5.07	(1.17)	1.14	3.08
ต.2	4,692,549,654	5,211,428,120	5,697,336,603	6,065,923,772	6,168,786,194	6,454,853,127	6,858,277,765	5.25	11.06	9.32	6.47	1.70	4.64	6.25
ต.3	3,709,663,148	3,887,005,958	4,080,604,347	4,125,138,236	4,050,006,885	4,044,835,463	4,114,343,981	6.31	4.78	4.98	1.09	(1.82)	(0.13)	1.72
รวม	79,183,560,324	84,435,440,865	88,948,063,230	91,147,917,341	90,417,000,000	91,366,000,000	93,879,000,000	6.87	6.63	5.34	2.47	(0.80)	1.05	2.75

หมายเหตุ : 1 ปี 2552 ม.ค.- เม.ย.เป็นข้อมูลจริง

2 ปี 2552-2554 ประมาณการโดยใช้ Load Forecast ชุด 1 มีนาคม 2552 (กรณีฐาน)



### อัตราเพิ่ม (ลด) หน่วยจำหน่ายไฟฟ้า ปี 2551-2552 : รายเขต

