



# รายงานสถานการณ์การจำหน่ายไฟฟ้า เดือน มีนาคม 2552

กองเศรษฐกิจพลังไฟฟ้า

ฝ่ายนโยบายเศรษฐกิจพลังงาน

## คำนำ

กองเศรษฐกิจพลังไฟฟ้า (กศพ.) ได้จัดทำรายงานสถานการณ์การจำหน่ายไฟฟ้าของ กฟภ. เป็นประจำทุกเดือน โดยประกอบด้วย การเปรียบเทียบหน่วยซื้อ - หน่วยจำหน่าย และหน่วยสูญเสียรายเดือน รายเขต หน่วยจำหน่ายจำแนกตามประเภทอัตราไฟฟ้า หน่วยจำหน่ายตามกิจกรรมที่สำคัญของ กฟภ. และรายเขต เพื่อเผยแพร่ข้อมูลเกี่ยวกับการจำหน่ายพลังงานไฟฟ้าสำหรับผู้บริหารและหน่วยงานต่างๆ ของ กฟภ. นำไปใช้ประโยชน์ในส่วนที่เกี่ยวข้อง

กศพ. ยินดีรับข้อคิดเห็นและคำแนะนำเพื่อใช้ในการปรับปรุงรายงานนี้ให้ดียิ่งขึ้น และหวังเป็นอย่างยิ่งว่ารายงานฉบับนี้จะเป็นประโยชน์ต่อหน่วยงานและผู้สนใจที่จะนำไปศึกษาและอ้างอิงต่อไป

กองเศรษฐกิจพลังไฟฟ้า

โทร. 02-590-9475

## สารบัญ

<u>รายการข้อมูล</u>	<u>หน้า</u>
- สถานการณ์การจำหน่ายไฟฟ้าของ กฟภ. เดือน มี.ค.2552	4 -6
- หน่วยซื้อไฟฟ้า ปี 2547 - 2552 : รายเดือน	7 - 9
- หน่วยซื้อไฟฟ้า ปี 2551 - 2552 : รายเขต - รายเดือน	10 – 12
- อัตราเพิ่ม (ลด) หน่วยซื้อไฟฟ้า ปี 2551 – 2552 : รายเขต – รายเดือน	13 – 15
- หน่วยจำหน่ายไฟฟ้า ปี 2547 – 2552 : รายเดือน	16 - 18
- หน่วยจำหน่ายไฟฟ้า ปี 2551 - 2552 : รายเขต - รายเดือน	19 - 21
- อัตราเพิ่ม (ลด) หน่วยจำหน่ายไฟฟ้า ปี 2551 – 2552 : รายเขต – รายเดือน	22 – 24
- หน่วยซื้อ หน่วยจำหน่ายและหน่วยสูญเสีย ปี 2550 – 2552 : รายเดือน	25
- หน่วยซื้อ หน่วยจำหน่ายและหน่วยสูญเสีย ปี 2552 : รายเขต	26
- หน่วยจำหน่าย และอัตราเพิ่ม (ลด) ตามประเภทอัตราค่าไฟฟ้า ปี 2551 - 2552 : รายเดือน	27 - 32
- หน่วยจำหน่าย และอัตราเพิ่ม (ลด) ตามกลุ่มอัตราค่าไฟฟ้า ปี 2551 – 2552 : รายเดือน	33 - 38
- หน่วยจำหน่าย และอัตราเพิ่ม (ลด) จำแนกตามกิจกรรมทางเศรษฐกิจ ปี 2551 – 2552 : รายเดือน	39– 42
- หน่วยจำหน่าย และอัตราเพิ่ม (ลด) หมวดการผลิต ปี 2551 – 2552 : รายเดือน	43 - 46
- หน่วยจำหน่ายไฟฟ้าและอัตราเพิ่ม (ลด) สูงสุด 10 กิจกรรมแรก กฟภ. และรายเขต	47 - 112
- ประมาณการหน่วยจำหน่ายรวมไฟฟรี รายเดือน และรายเขต	113 – 116

.....

### สถานการณ์โดยรวม

กฟภ.มีหน่วยจำหน่ายในเดือน มี.ค.52 ทั้งสิ้น 7860.43 ล้านหน่วย ลดลงจากเดือน มี.ค.51 จำนวน 72.97 ล้านหน่วย หรือร้อยละ 0.92 เป็นการลดลงติดต่อกันเป็นเดือนที่ 5 โดยเริ่มจากเดือน พ.ย.51 เป็นต้นมา แต่อัตราการลดลงเริ่มมีแนวโน้มชะลอตัวในเดือน ก.พ.52 และ มี.ค.52 ซึ่งเป็นสัญญาณที่การจำหน่ายไฟฟ้าของ กฟภ.อาจเริ่มกลับมาฟื้นตัวขึ้นได้ในเดือนถัดไป รวมไตรมาสแรกปี 2552 หน่วยจำหน่ายลดลง 1,523.52 ล้านหน่วย หรือร้อยละ 6.80 โดยพื้นที่การจำหน่ายไฟฟ้าเขตภาคกลางซึ่งเป็นพื้นที่อุตสาหกรรมมีอัตราการลดลงสูงถึงร้อยละ 12.88 ภาคใต้ลดลงร้อยละ 1.83 ภาคเหนือ และภาคตะวันออกเฉียงเหนือปรับเพิ่มขึ้นร้อยละ 0.17 และ 7.43 ตามลำดับ

### หน่วยซื้อ หน่วยจำหน่าย และหน่วยสูญเสีย

จากการเปรียบเทียบหน่วยซื้อ และหน่วยจำหน่าย เดือน มี.ค.52 ปรับเพิ่มขึ้นจากเดือนก่อนหน้า แต่ยังคงหดตัวลงจาก เดือน มี.ค.51 ในขณะที่หน่วยสูญเสีย เดือน มี.ค.52 ของ กฟภ.อยู่ที่ร้อยละ 4.73 ลดลงจากจากเดือนก่อนหน้า และเดือน มี.ค.51 ซึ่งมีหน่วยสูญเสียที่ร้อยละ 6.67 และ 6.81 ตามลำดับ โดยพื้นที่ภาคเหนือมีหน่วยสูญเสียต่ำสุดที่ร้อยละ 3.82 ภาคกลางหน่วยสูญเสียร้อยละ 4.06 ภาค ตะวันออกเฉียงเหนือหน่วยสูญเสียร้อยละ 5.86 และภาคใต้หน่วยสูญเสียมากที่สุดที่ร้อยละ 6.55 รวมไตรมาสแรก กฟภ.มีหน่วยสูญเสียร้อยละ 5.61

### หน่วยจำหน่ายจำแนกตามประเภทอัตราและกลุ่มอัตราค่าไฟฟ้า

การจำหน่ายไฟฟ้าตามประเภทอัตราค่าไฟฟ้า ประเภทกิจการขนาดใหญ่และขนาดกลาง เดือน มี.ค.52 เมื่อเทียบกับ เดือน มี.ค.51 ยังคงหดตัวลง ในขณะที่ประเภทบ้านอยู่อาศัย กิจการขนาดเล็ก กิจการเฉพาะอย่าง และอื่นๆ ปรับเพิ่มขึ้น

หากพิจารณาจากการจำแนกตามกลุ่มอัตราค่าไฟฟ้า กลุ่มอุตสาหกรรมขนาดใหญ่ ซึ่งมีสัดส่วนหน่วยจำหน่ายไฟฟ้าสูงสุดถึงร้อยละ 42 เดือน มี.ค.52 ยังคงหดตัวลงในระดับสูงถึงร้อยละ 11.01 รวมไตรมาสแรกหดตัวร้อยละ 14.88 กลุ่มกิจการขนาดเล็กและขนาดกลางมีสัดส่วนหน่วยจำหน่ายไฟฟ้าร้อยละ 25 เดือน มี.ค.52 ปรับเพิ่มขึ้นเป็นเดือนแรกที่ร้อยละ 2.65 หลังจากหดตัวลงติดต่อกันตั้งแต่ ธ.ค.51 – ก.พ.52 รวมไตรมาสแรกหดตัวร้อยละ 3.52 กลุ่มบ้านอยู่อาศัยมีสัดส่วนร้อยละ 23 เดือน มี.ค.52 ปรับเพิ่มขึ้นสูงถึงร้อยละ 14.00 หลังจากหดตัวลงติดต่อกันตั้งแต่ พ.ย.51 – ก.พ.52 เนื่องจากสภาพอากาศที่ร้อนขึ้นในช่วงต้นฤดูร้อน รวมไตรมาสแรกเพิ่มขึ้นร้อยละ 3.93 กลุ่มโรงแรมมีสัดส่วนร้อยละ 3 เดือน มี.ค.52 ปรับเพิ่มขึ้นร้อยละ 4.50 เป็นเดือนที่ 2 หลังจากการปรับเพิ่มขึ้นในเดือน ก.พ.52 ที่ร้อยละ 2.78 รวมไตรมาสแรกเพิ่มขึ้นร้อยละ 0.43 กลุ่มอื่นๆ (ส่วนราชการ ,สูบน้ำ ,ไฟชั่วคราว) มีสัดส่วนร้อยละ 7 ปรับเพิ่มขึ้นร้อยละ 11.54 จากความแห้งแล้งและอากาศที่ร้อนขึ้น รวมไตรมาสแรกเพิ่มขึ้นร้อยละ 3.64

## หน่วยจำหน่ายไฟฟ้าตามประเภทกิจกรรมทางเศรษฐกิจ

หน่วยจำหน่ายไฟฟ้ากลุ่มการผลิต เดือน มี.ค. 52 เท่ากับ 3,523.85 ล้านหน่วย คิดเป็นสัดส่วนร้อยละ 44.83 ของหน่วยจำหน่ายรวมของ กฟภ. ลดลงจาก เดือน มี.ค.51 ร้อยละ 13.69 และเป็นการลดลงติดต่อกันเป็นเดือนที่ 7 ตั้งแต่ เดือน ก.ย.51 เป็นต้นมา จากการหดตัวอย่างมากของกิจกรรมสำคัญที่มีปริมาณการใช้ไฟฟ้าสูงสุด ได้แก่

- การผลิตเหล็ก ลดลงร้อยละ 38.18 เนื่องจากราคาและความต้องการในตลาดโลกลดลง
- การผลิตอุปกรณ์อิเล็กทรอนิกส์ ลดลงร้อยละ 20.75 เนื่องจากปริมาณการส่งออกไปยังตลาดสำคัญ อาทิ สหรัฐอเมริกา สหภาพยุโรป และญี่ปุ่น ลดลง
- การผลิตปูนซีเมนต์ ลดลงร้อยละ 9.31 เนื่องจากภาวะเศรษฐกิจโลกตกต่ำและความต้องการในประเทศลดลงจากการชะลอตัวของธุรกิจอสังหาริมทรัพย์ และการก่อสร้าง
- การผลิตเคมีภัณฑ์ ลดลงร้อยละ 7.68 เนื่องจากผลกระทบของภาวะเศรษฐกิจโลกตกต่ำ
- การผลิตผลิตภัณฑ์พลาสติก ลดลงร้อยละ 7.50 เนื่องจากผลกระทบของภาวะเศรษฐกิจโลกตกต่ำ
- การผลิตยานยนต์ ลดลงร้อยละ 29.41 เนื่องจากปริมาณการส่งออก และความต้องการในประเทศลดลงจากความกังวลต่อสถานการณ์เศรษฐกิจตกต่ำ

ทั้งนี้หากเปรียบเทียบกับเดือน ก.พ.52 แล้ว หน่วยจำหน่ายไฟฟ้าในเดือน มี.ค.52 ของกลุ่มการผลิตปรับเพิ่มขึ้นในทุกกิจกรรม ผลจากคำสั่งซื้อของตลาดโลกและการบริโภคภายในประเทศเพิ่มขึ้น ซึ่งน่าจะเป็นสัญญาณบวกและทำให้หน่วยจำหน่ายไฟฟ้ากลุ่มการผลิตสำหรับเดือนต่อไปมีโอกาสที่อัตราการขายตัวพ้นจากอัตราติดลบและกลับเป็นบวกได้

## ปัจจัยที่ส่งผลกระทบต่อและประมาณการหน่วยจำหน่ายไฟฟ้า ปี 2552 ของ กฟภ.

ถึงแม้สถานการณ์การจำหน่ายไฟฟ้า เดือน มี.ค.52 จะมีแนวโน้มดีขึ้นในทุกกลุ่ม ทั้งกลุ่มบ้านอยู่อาศัย กลุ่มธุรกิจและกลุ่มอุตสาหกรรมการผลิต แต่หน่วยจำหน่ายไฟฟ้าโดยรวมของ กฟภ. ยังคงอยู่ในระดับต่ำเมื่อเทียบกับระยะเดียวกันของปีก่อน และรวมไตรมาสแรกของปี 2552 หดตัวอย่างมากถึงร้อยละ 6.80 โดยกลุ่มอุตสาหกรรมการผลิตหดตัวอย่างมากที่สุดถึงร้อยละ 14.88 ซึ่งมีปัจจัยลบที่สำคัญจากปริมาณการส่งออกที่ลดลงอย่างหนักโดยผลกระทบของภาวะเศรษฐกิจประเทศคู่ค้าสำคัญของไทยและเศรษฐกิจทั่วโลกตกต่ำ

จากการประเมินสถานการณ์เศรษฐกิจของสำนักต่าง ๆ พบว่าเศรษฐกิจโลกผ่านพ้นช่วงต่ำสุดแล้ว และกำลังจะฟื้นตัวขึ้น ทำให้อาจประเมินได้ว่าสภาวะการส่งออกของไทยต่อจากนี้ไปจะสามารถปรับตัวดีขึ้นได้ รวมทั้งนโยบายการกระตุ้นการใช้จ่ายในภาคครัวเรือนเพื่อเป็นแรงขับเคลื่อนภาวะเศรษฐกิจในประเทศจะเป็นปัจจัยบวกต่อการจำหน่ายไฟฟ้าของ กฟภ. แต่สถานการณ์ทางการเมืองในประเทศยังคงสร้างความกังวลและอาจส่งผลกระทบต่อการท่องเที่ยวและธุรกิจที่เกี่ยวข้อง รวมทั้งบั่นทอนความเชื่อมั่นของนักลงทุน กอปรกับสัญญาณการฟื้นตัวของเศรษฐกิจโลกยังคงอยู่ในช่วงเริ่มต้น ยังไม่แข็งแกร่งและชัดเจนมากนัก ซึ่งเป็นปัจจัยลบและส่งผลให้หน่วยจำหน่าย

ไฟฟ้าของ กฟภ.จะยังคงหดตัวต่อไปในอัตราที่ชะลอลงจนถึงปลายไตรมาส 3 และจะกลับฟื้นตัวขึ้นได้ในช่วงปลายปี 2552 และจากการติดตามหน่วยซื้อ กฟผ. เดือน เม.ย.52 พบว่าหน่วยซื้อลดลงร้อยละ 1.42 เมื่อเทียบกับเดือน เม.ย.51 จึงประมาณการว่าหน่วยจำหน่ายไฟฟ้าของ กฟภ. เดือน เม.ย.52 จะหดตัวลงระหว่างร้อยละ 1 – 2 เป็นตัวเลขที่ดีขึ้นจากเดือน มี.ค. 52 จากปัจจัยดังกล่าวแล้วข้างต้น

.....

## เปรียบเทียบหน่วยซื้อไฟฟ้า ปี 2547 – 2552 : รายเดือน

เดือน	จำนวนหน่วยซื้อไฟฟ้า (ล้านหน่วย)						อัตราเพิ่ม - ลด (ร้อยละ)					
	ปี 2547	ปี 2548	ปี 2549	ปี 2550	ปี 2551	ปี 2552	ปี 2547	ปี 2548	ปี 2549	ปี 2550	ปี 2551	ปี 2552
ม.ค.	5,898.46	6,378.92	6,718.52	7,159.68	7,687.96	6,792.13	9.00	8.15	5.32	6.57	7.38	-11.65
ก.พ.	5,902.08	6,406.51	6,713.18	6,933.49	7,422.71	7,086.28	11.58	8.55	4.79	3.28	7.06	-4.53
มี.ค.	6,798.41	7,321.04	7,883.58	8,318.09	8,512.95	8,250.45	11.61	7.69	7.68	5.51	2.34	-3.08
ไตรมาส 1	18,598.95	20,106.47	21,315.28	22,411.26	23,623.62	22,128.86	10.76	8.11	6.01	5.14	5.41	-6.33
เม.ย.	6,545.29	6,996.21	7,293.04	7,694.18	8,051.32		9.49	6.89	4.24	5.50	4.64	
พ.ค.	6,774.30	7,523.55	7,738.15	8,075.27	8,422.31		7.26	11.06	2.85	4.36	4.30	
มิ.ย.	6,444.56	7,118.20	7,548.27	8,038.48	8,234.28		7.85	10.45	6.04	6.49	2.44	
ไตรมาส 2	19,764.14	21,637.97	22,579.46	23,807.93	24,707.90		8.18	9.48	4.35	5.44	3.78	
ก.ค.	6,725.98	7,071.32	7,643.12	8,065.49	8,476.68		10.51	5.13	8.09	5.53	5.10	
ส.ค.	6,702.96	7,073.72	7,659.71	8,127.61	8,430.35		7.88	5.53	8.28	6.11	3.72	
ก.ย.	6,612.43	6,920.04	7,499.47	7,940.34	8,005.07		9.50	4.65	8.37	5.88	0.82	
ไตรมาส 3	20,041.38	21,065.08	22,802.29	24,133.43	24,912.11		9.29	5.11	8.25	5.84	3.23	
ต.ค.	6,798.47	7,149.37	7,584.18	7,968.41	8,203.55		8.97	5.16	6.08	5.07	2.95	
พ.ย.	6,550.05	6,823.94	7,433.41	7,482.08	7,327.75		8.48	4.18	8.93	0.65	-2.06	
ธ.ค.	6,209.53	6,489.62	7,084.48	7,579.82	6,828.47		8.57	4.51	9.17	6.99	-9.91	
ไตรมาส 4	19,558.05	20,462.92	22,102.07	23,030.31	22,359.77		8.68	4.63	8.01	4.20	-2.91	
รวม	77,962.52	83,272.45	88,799.10	93,382.94	95,603.40		9.20	6.81	6.64	5.16	2.38	





### เปรียบเทียบหน่วยซื้อปี 2547 - 2552 : รายไตรมาส

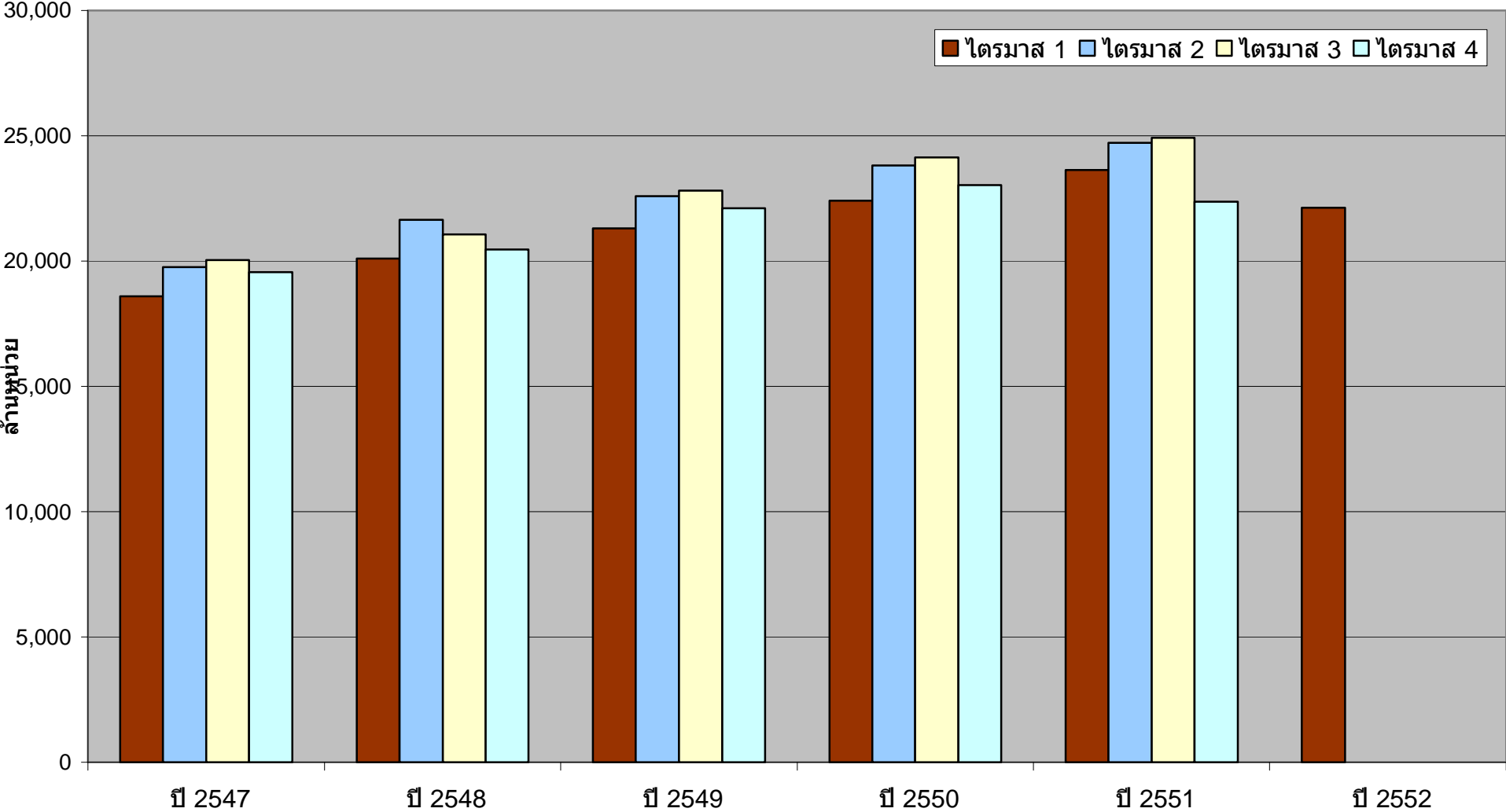

## เปรียบเทียบหน่วยซื้อไฟฟ้า ปี 2551 : รายเขต - รายเดือน

กฟข.	ไตรมาส			1	ไตรมาส			2	ไตรมาส			3	ไตรมาส			4	รวมทั้งปี
	ม.ค.	ก.พ.	มี.ค.		เม.ย.	พ.ค.	มิ.ย.		ก.ค.	ส.ค.	ก.ย.		ต.ค.	พ.ย.	ธ.ค.		
กฟน.1	385.80	377.66	448.59	1,212.05	453.80	449.24	442.97	1,346.02	459.21	448.80	442.49	1,350.50	440.47	397.37	368.98	1,206.81	5,115.38
กฟน.2	281.19	273.53	334.68	889.40	346.00	318.90	309.70	974.60	310.82	316.74	309.66	937.23	317.98	281.89	272.20	872.07	3,673.30
กฟน.3	344.45	337.41	403.20	1,085.07	389.63	395.41	390.65	1,175.70	387.47	392.66	379.77	1,159.91	382.79	334.74	316.69	1,034.22	4,454.89
เหนือ	1,011.44	988.60	1,186.47	3,186.52	1,189.44	1,163.55	1,143.32	3,496.32	1,157.51	1,158.21	1,131.92	3,447.64	1,141.24	1,014.00	957.86	3,113.09	13,243.57
กฟฉ.1	301.96	279.79	345.08	926.83	367.94	354.87	352.75	1,075.56	364.21	366.61	362.51	1,093.32	368.96	310.24	302.60	981.80	4,077.52
กฟฉ.2	257.16	238.63	295.30	791.09	302.14	286.90	288.94	877.99	304.40	304.19	291.06	899.65	303.51	258.92	256.00	818.44	3,387.16
กฟฉ.3	438.03	422.04	494.15	1,354.22	476.54	480.98	474.27	1,431.79	496.69	496.01	472.51	1,465.20	487.97	428.87	415.42	1,332.26	5,583.47
ต.จ.เหนือ	997.15	940.46	1,134.54	3,072.14	1,146.63	1,122.75	1,115.96	3,385.34	1,165.29	1,166.80	1,126.07	3,458.17	1,160.45	998.03	974.03	3,132.50	13,048.15
กฟก.1	1,663.27	1,641.41	1,818.12	5,122.79	1,662.34	1,764.92	1,742.87	5,170.12	1,765.28	1,787.69	1,688.96	5,241.93	1,756.20	1,567.14	1,363.04	4,686.39	20,221.23
กฟก.2	1,721.26	1,654.55	1,898.11	5,273.92	1,728.40	1,907.32	1,854.49	5,490.21	1,927.43	1,858.72	1,701.79	5,487.94	1,735.85	1,558.64	1,445.44	4,739.93	20,992.00
กฟก.3	999.52	970.16	1,112.16	3,081.84	1,014.03	1,111.97	1,069.13	3,195.14	1,096.67	1,075.45	1,040.47	3,212.58	1,049.34	954.46	875.96	2,879.76	12,369.31
กลาง	4,384.05	4,266.11	4,828.39	13,478.55	4,404.77	4,784.21	4,666.49	13,855.47	4,789.37	4,721.86	4,431.22	13,942.45	4,541.40	4,080.23	3,684.44	12,306.07	53,582.54
กฟต.1	395.17	372.33	434.39	1,201.89	413.95	432.71	412.44	1,259.10	429.48	428.66	415.12	1,273.26	418.90	373.93	362.98	1,155.81	4,890.06
กฟต.2	543.38	515.81	564.59	1,623.78	540.90	545.09	529.82	1,615.81	554.55	571.65	532.59	1,658.79	558.92	517.47	516.96	1,593.34	6,491.72
กฟต.3	356.77	339.40	364.57	1,060.74	355.63	373.99	366.24	1,095.87	380.48	383.17	368.14	1,131.79	382.65	346.26	333.60	1,062.52	4,350.92
ใต้	1,295.32	1,227.54	1,363.55	3,886.41	1,310.48	1,351.80	1,308.50	3,970.78	1,364.51	1,383.47	1,315.85	4,063.84	1,360.47	1,237.67	1,213.54	3,811.67	15,732.70
รวม	7,687.96	7,422.71	8,512.95	23,623.62	8,051.32	8,422.31	8,234.28	24,707.90	8,476.68	8,430.35	8,005.07	24,912.10	8,203.55	7,329.93	6,829.86	22,363.34	95,606.96



## เปรียบเทียบหน่วยซื้อเดือน ม.ค.- มี.ค. 2552 : รายเขต

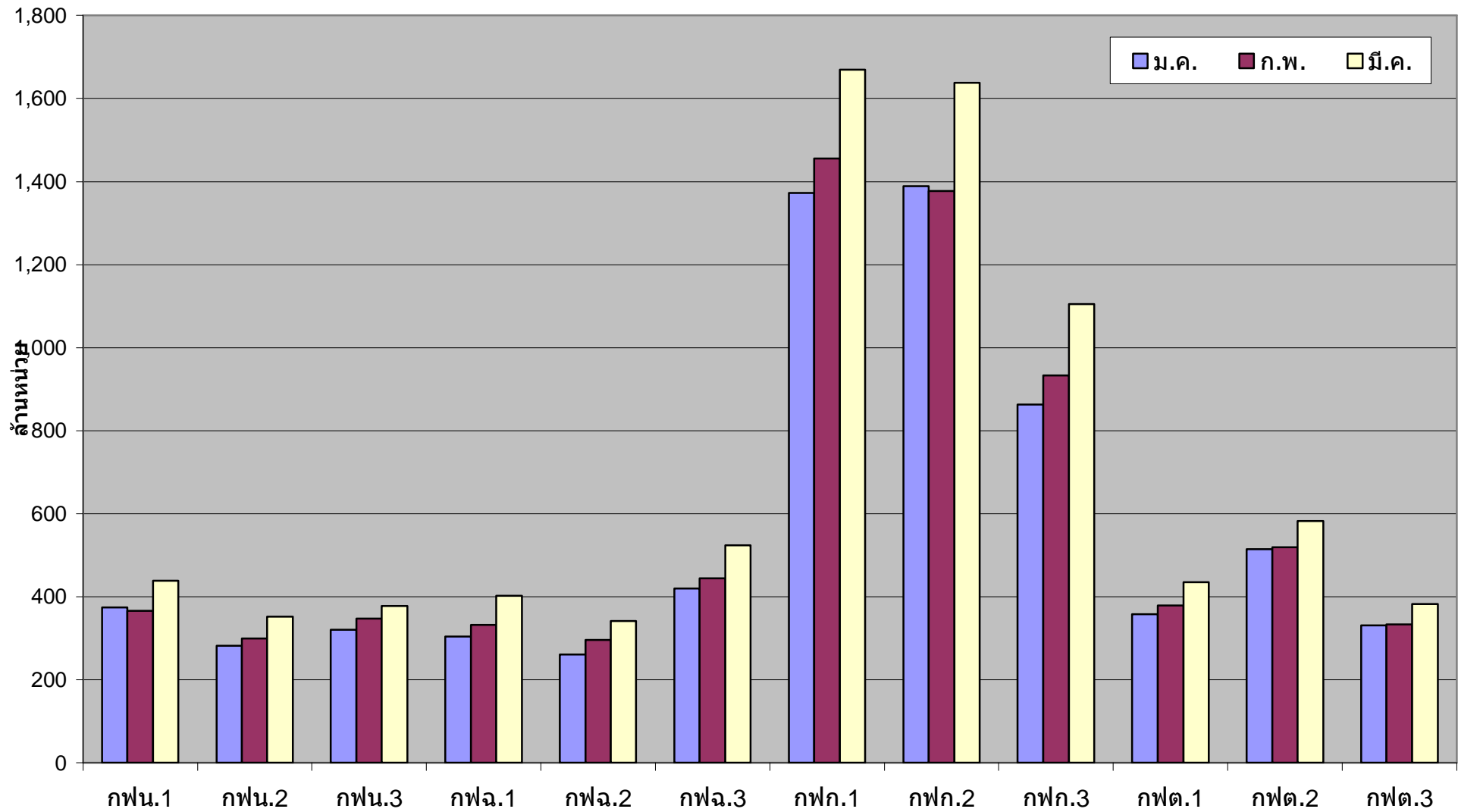

เปรียบเทียบอัตราเพิ่ม (ลด) หน่วยซื้อไฟฟ้า ปี 2551 : รายเขต - รายเดือน

กฟข.	ม.ค.	ก.พ.	มี.ค.	ไตรมาส 1	เม.ย.	พ.ค.	มิ.ย.	ไตรมาส 2	ก.ค.	ส.ค.	ก.ย.	ไตรมาส 3	ต.ค.	พ.ย.	ธ.ค.	ไตรมาส 4	รวมทั้งปี
กฟน.1	8.74	12.81	9.93	10.42	8.14	1.93	-0.16	3.22	5.68	-1.08	4.68	3.02	3.90	4.96	-0.96	2.70	4.66
กฟน.2	5.27	5.44	3.17	4.52	6.53	7.96	1.43	5.30	1.42	3.01	3.16	2.52	6.43	3.60	-2.85	2.47	3.72
กฟน.3	10.10	11.35	3.55	7.94	5.74	8.23	5.67	6.54	5.72	4.37	2.57	4.22	4.91	0.08	-8.94	-1.23	4.36
เหนือ	8.21	10.19	5.76	7.88	6.88	5.64	2.20	4.90	4.52	1.83	3.55	3.28	4.93	2.93	-4.26	1.30	4.30
กฟฉ.1	7.28	-1.67	-5.38	-0.41	6.63	2.36	0.13	3.02	-0.54	7.49	10.41	5.57	14.17	9.65	-1.27	7.58	3.94
กฟฉ.2	6.32	-5.90	-2.55	-0.93	4.13	2.05	-1.00	1.72	2.31	8.40	2.88	4.48	15.14	9.67	-3.72	6.90	3.01
กฟฉ.3	6.07	2.23	-0.76	2.30	6.41	6.89	2.18	5.13	5.47	6.00	3.17	4.89	7.59	2.12	-5.83	1.34	3.45
ต.ฉ.เหนือ	6.50	-1.11	-2.67	0.63	5.87	4.17	0.69	3.55	2.70	7.08	5.32	5.00	11.55	6.29	-3.90	4.67	3.49
กฟก.1	7.45	8.06	1.45	5.43	2.25	3.01	1.40	2.22	0.82	1.24	-2.41	-0.10	1.49	-4.08	-17.50	-6.58	0.20
กฟก.2	6.82	7.29	4.99	6.30	6.62	5.83	6.75	6.39	11.54	4.29	-2.34	4.47	-3.62	-9.68	-14.16	-9.03	1.98
กฟก.3	7.70	9.02	1.09	5.61	3.92	2.42	-0.38	1.93	4.37	1.85	-0.69	1.84	-1.27	-3.74	-10.78	-5.15	1.03
กลาง	7.26	7.97	2.73	5.81	4.32	3.98	3.03	3.76	5.73	2.56	-1.98	2.11	-1.15	-6.23	-14.67	-7.22	1.08
กฟต.1	7.87	7.98	3.00	6.09	3.34	6.84	1.71	3.97	7.15	7.43	6.99	7.19	7.43	0.57	-5.16	0.99	4.57
กฟต.2	10.24	10.29	5.29	8.48	3.80	5.37	3.50	4.22	6.71	9.64	5.63	7.35	11.83	5.81	-0.50	5.63	6.41
กฟต.3	4.31	5.50	-2.09	2.38	0.45	0.42	0.39	0.42	1.96	1.87	0.91	1.58	7.31	0.12	-3.46	1.39	1.43
ใต้	7.83	8.23	2.50	6.02	2.73	4.41	2.05	3.07	5.48	6.71	4.68	5.63	9.16	2.56	-2.75	2.99	4.42
รวม	7.38	7.06	2.34	5.41	4.64	4.30	2.44	3.78	5.10	3.72	0.82	3.23	2.95	-2.03	-9.89	-2.90	2.38



## อัตราเพิ่ม (ลด) หน่วยซื้อ เดือน ม.ค.- มี.ค.2552 : รายเขต

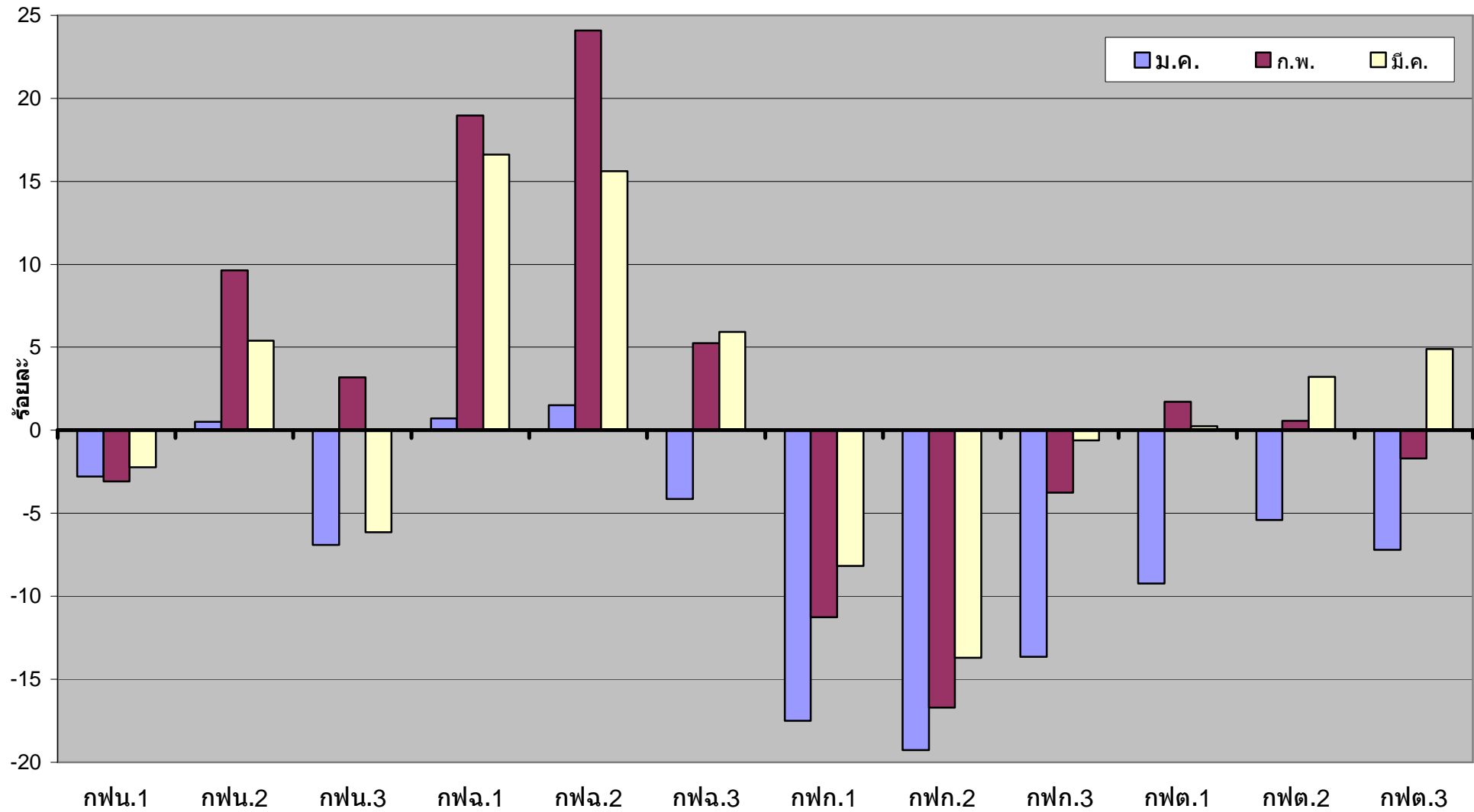

เปรียบเทียบหน่วยจำหน่ายไฟฟ้า ปี 2547 - 2552 : รายเดือน

เดือน	จำนวนหน่วยจำหน่าย (ล้านหน่วย)						อัตราเพิ่ม - ลด(ร้อยละ)					
	ปี 2547	ปี 2548	ปี 2549	ปี 2550	ปี 2551	ปี 2552	ปี 2547	ปี 2548	ปี 2549	ปี 2550	ปี 2551	ปี 2552
มค.	5,553.68	5,978.09	6,302.82	6,687.26	7,291.96	6,420.11	7.66	7.64	5.43	6.10	9.04	-11.96
กพ.	5,569.14	6,030.08	6,342.69	6,501.43	7,186.02	6,607.32	12.59	8.28	5.18	2.50	10.53	-8.05
มีค.	6,273.34	6,846.18	7,327.66	7,770.89	7,933.40	7,860.43	9.52	9.13	7.03	6.05	2.09	-0.92
ไตรมาส 1	17,396.16	18,854.35	19,973.17	20,959.58	22,411.38	20,887.86	9.88	8.38	5.93	4.94	6.93	-6.80
เมย.	6,214.01	6,584.84	6,993.54	7,321.39	7,685.23		11.21	5.97	6.21	4.69	4.97	
พค.	6,510.75	7,179.13	7,393.34	7,664.15	8,003.78		9.30	10.27	2.98	3.66	4.43	
มิย.	6,180.70	6,838.59	7,205.25	7,694.07	7,843.97		7.43	10.64	5.36	6.78	1.95	
ไตรมาส 2	18,905.47	20,602.56	21,592.13	22,679.62	23,532.98		9.30	8.98	4.80	5.04	3.76	
กค.	6,389.39	6,752.65	7,281.32	7,684.93	8,085.59		11.56	5.69	7.83	5.54	5.21	
สค.	6,312.73	6,681.72	7,296.48	7,729.44	8,025.20		6.88	5.85	9.20	5.93	3.83	
กย.	6,352.72	6,650.29	7,212.89	7,602.70	7,682.40		10.74	4.68	8.46	5.40	1.05	
ไตรมาส 3	19,054.84	20,084.66	21,790.69	23,017.07	23,793.19		9.70	5.40	8.49	5.63	3.37	
ตค.	6,492.78	6,847.44	7,181.53	7,640.39	7,822.98		8.84	5.46	4.88	6.39	2.39	
พย.	6,276.62	6,563.51	7,094.56	7,404.63	7,112.09		8.57	4.57	8.09	4.37	-3.95	
ธค.	5,966.59	6,231.04	6,803.36	7,246.77	6,473.26		8.12	4.43	9.18	6.52	-10.67	
ไตรมาส 4	18,735.99	19,642.00	21,079.45	22,291.80	21,408.33		8.52	4.84	7.32	5.75	-3.96	
รวม	74,092.46	79,183.56	84,435.44	88,948.06	91,145.87		9.34	6.87	6.63	5.34	2.47	



## เปรียบเทียบหน่วยจำหน่าย ปี 2549 - 2552 : รายเดือน

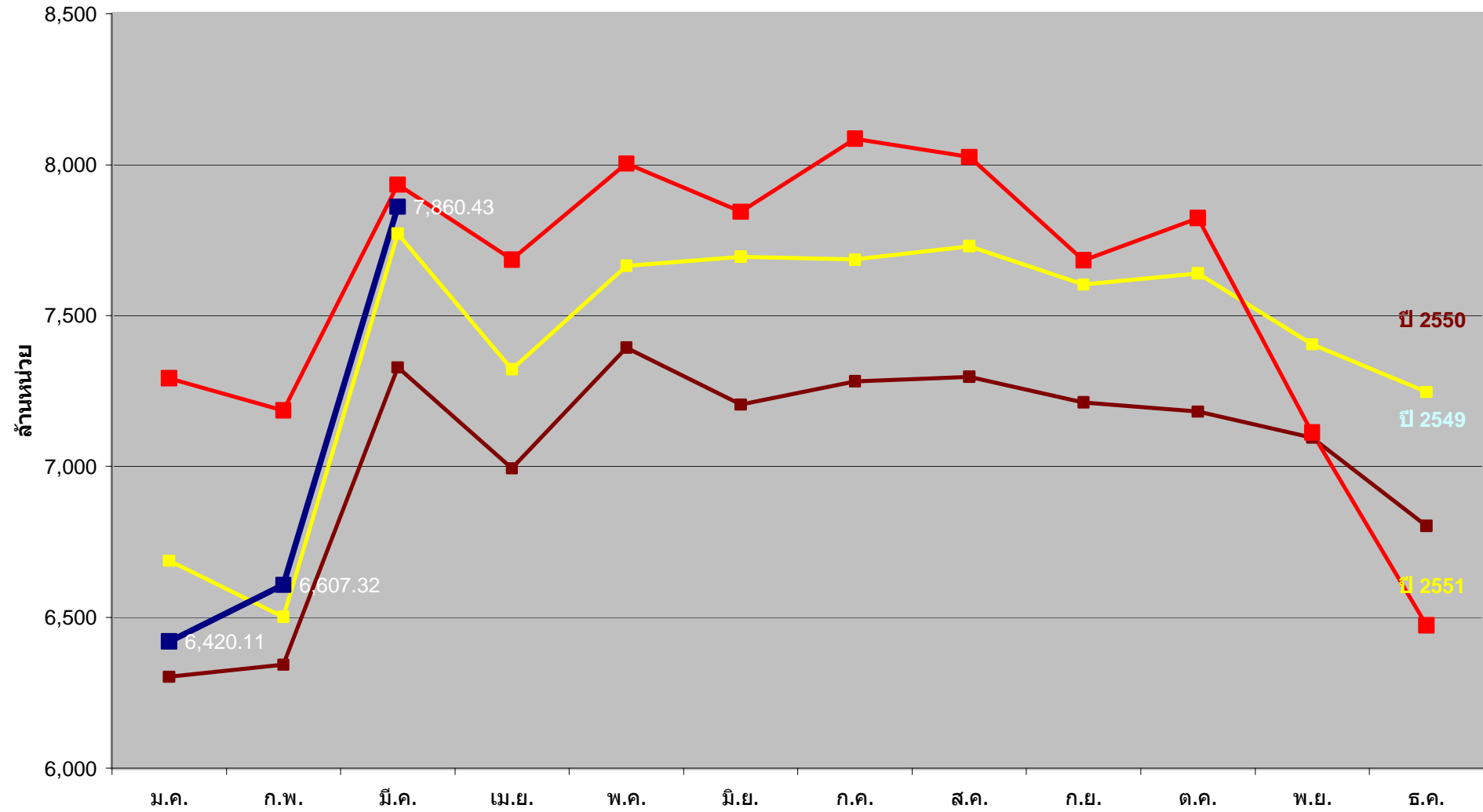

## เปรียบเทียบหน่วยจำหน่าย ปี 2547 - 2552 : รายไตรมาส

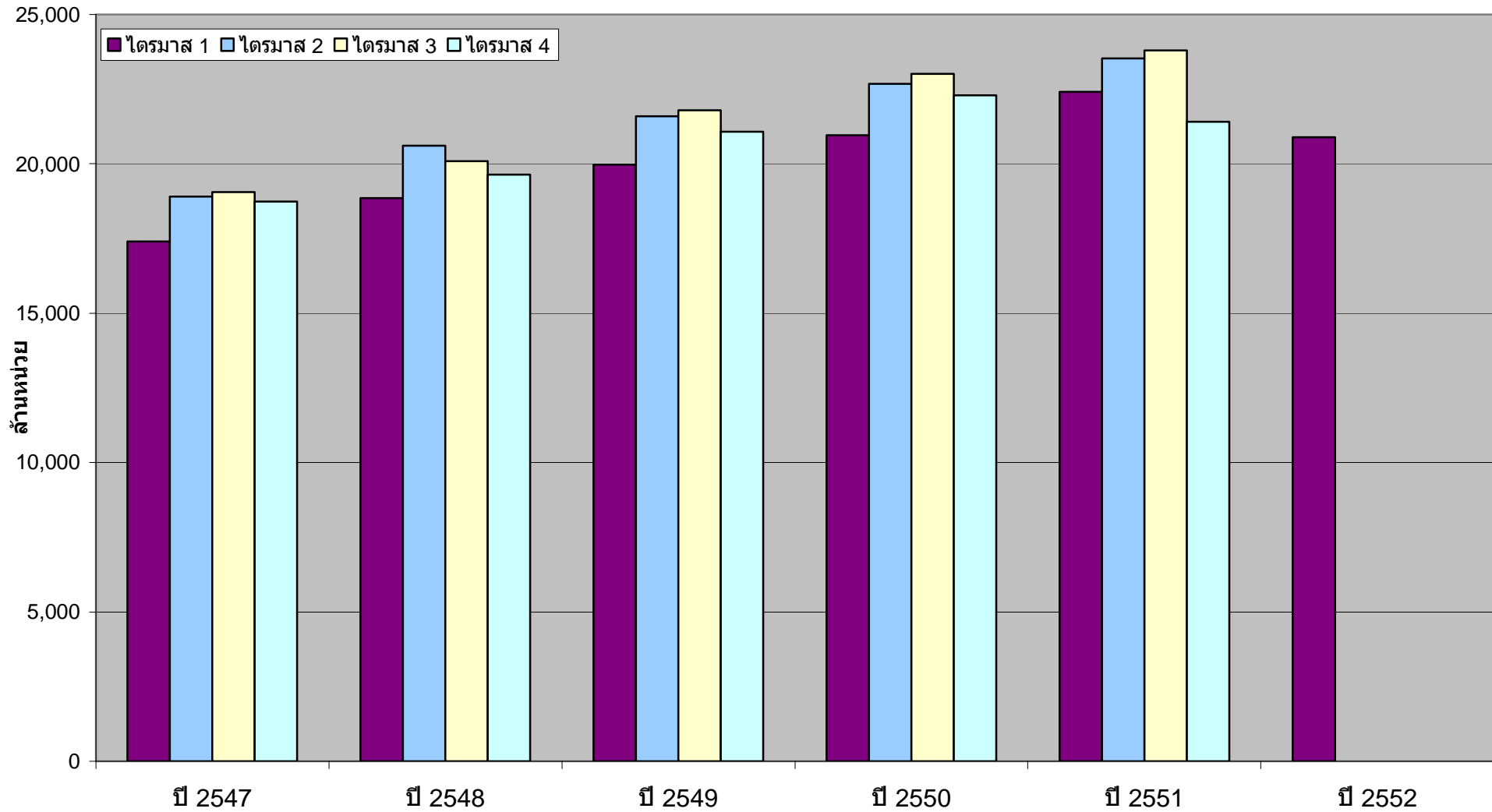

## เปรียบเทียบหน่วยจำหน่ายไฟฟ้า ปี 2551: รายเขต-รายเดือน

กพข.	ม.ค.	ก.พ.	มี.ค.	ไตรมาส 1	เม.ย.	พ.ค.	มิ.ย.	ไตรมาส 2	ก.ค.	ส.ค.	ก.ย.	ไตรมาส 3	ต.ค.	พ.ย.	ธ.ค.	ไตรมาส 4	รวมทั้งปี
กพน.1	356.96	360.82	407.18	1,124.95	426.64	424.65	414.65	1,265.94	435.04	422.08	420.81	1,277.93	417.50	381.05	345.32	1,143.88	4,812.69
กพน.2	259.65	256.43	300.32	816.39	324.90	295.79	286.86	907.55	291.97	292.73	300.03	884.74	297.14	266.78	249.82	813.75	3,422.43
กพน.3	318.14	322.98	366.21	1,007.32	370.77	370.86	356.58	1,098.20	362.84	365.03	357.04	1,084.91	357.70	318.41	294.68	970.79	4,161.23
เหนือ	934.74	940.23	1,073.70	2,948.67	1,122.30	1,091.29	1,058.09	3,271.69	1,089.85	1,079.85	1,077.88	3,247.58	1,072.34	966.25	889.82	2,928.42	12,396.35
กพฉ.1	281.12	267.62	308.56	857.30	335.57	329.69	323.30	988.57	334.99	339.95	342.85	1,017.79	339.08	302.63	285.17	926.87	3,790.52
กพฉ.2	236.24	223.12	259.79	719.15	280.13	263.59	262.00	805.71	280.12	279.77	270.93	830.82	278.91	248.77	230.34	758.02	3,113.70
กพฉ.3	412.21	403.47	450.08	1,265.76	448.03	449.71	445.72	1,343.46	466.69	468.37	451.89	1,386.95	459.42	413.15	382.29	1,254.85	5,251.03
ต.ฉ.เหนือ	929.57	894.20	1,018.43	2,842.21	1,063.73	1,042.99	1,031.02	3,137.74	1,081.80	1,088.09	1,065.67	3,235.56	1,077.41	964.54	897.80	2,939.75	12,155.26
กพก.1	1,609.81	1,621.95	1,736.76	4,968.52	1,619.24	1,708.64	1,691.74	5,019.62	1,717.31	1,735.74	1,647.69	5,100.75	1,718.52	1,536.74	1,329.76	4,585.02	19,673.91
กพก.2	1,655.19	1,618.62	1,818.75	5,092.56	1,678.59	1,842.22	1,802.06	5,322.87	1,873.54	1,800.81	1,648.64	5,322.99	1,679.44	1,519.31	1,397.55	4,596.31	20,334.73
กพก.3	948.95	936.38	1,041.81	2,927.14	970.11	1,059.03	1,030.34	3,059.48	1,048.07	1,028.31	998.50	3,074.88	1,000.78	953.93	836.96	2,791.67	11,853.18
กลาง	4,213.95	4,176.95	4,597.32	12,988.22	4,267.95	4,609.88	4,524.15	13,401.98	4,638.92	4,564.86	4,294.83	13,498.62	4,398.74	4,009.98	3,564.27	11,973.00	51,861.82
กพต.1	365.70	352.62	392.32	1,110.64	386.45	399.56	383.99	1,170.00	402.50	396.07	393.39	1,191.97	386.94	351.83	332.06	1,070.83	4,543.43
กพต.2	502.33	494.16	513.90	1,510.39	508.56	507.12	498.93	1,514.60	514.20	533.01	500.66	1,547.87	524.62	489.60	478.83	1,493.06	6,065.92
กพต.3	345.66	327.93	337.72	1,011.31	336.24	352.93	347.83	1,037.00	358.52	363.31	346.62	1,068.46	362.92	331.69	313.76	1,008.37	4,125.14
ใต้	1,213.69	1,174.70	1,243.94	3,632.33	1,231.25	1,259.61	1,230.75	3,721.61	1,275.22	1,292.40	1,240.68	3,808.30	1,274.48	1,173.12	1,124.66	3,572.25	14,734.49
รวม	7,291.96	7,186.07	7,933.40	22,411.43	7,685.23	8,003.78	7,844.00	23,533.01	8,085.79	8,025.20	7,679.06	23,790.05	7,822.98	7,113.89	6,476.55	21,413.42	91,147.92



## เปรียบเทียบหน่วยจำหน่ายไฟฟ้า เดือน ม.ค.-มี.ค.2552 : รายเขต

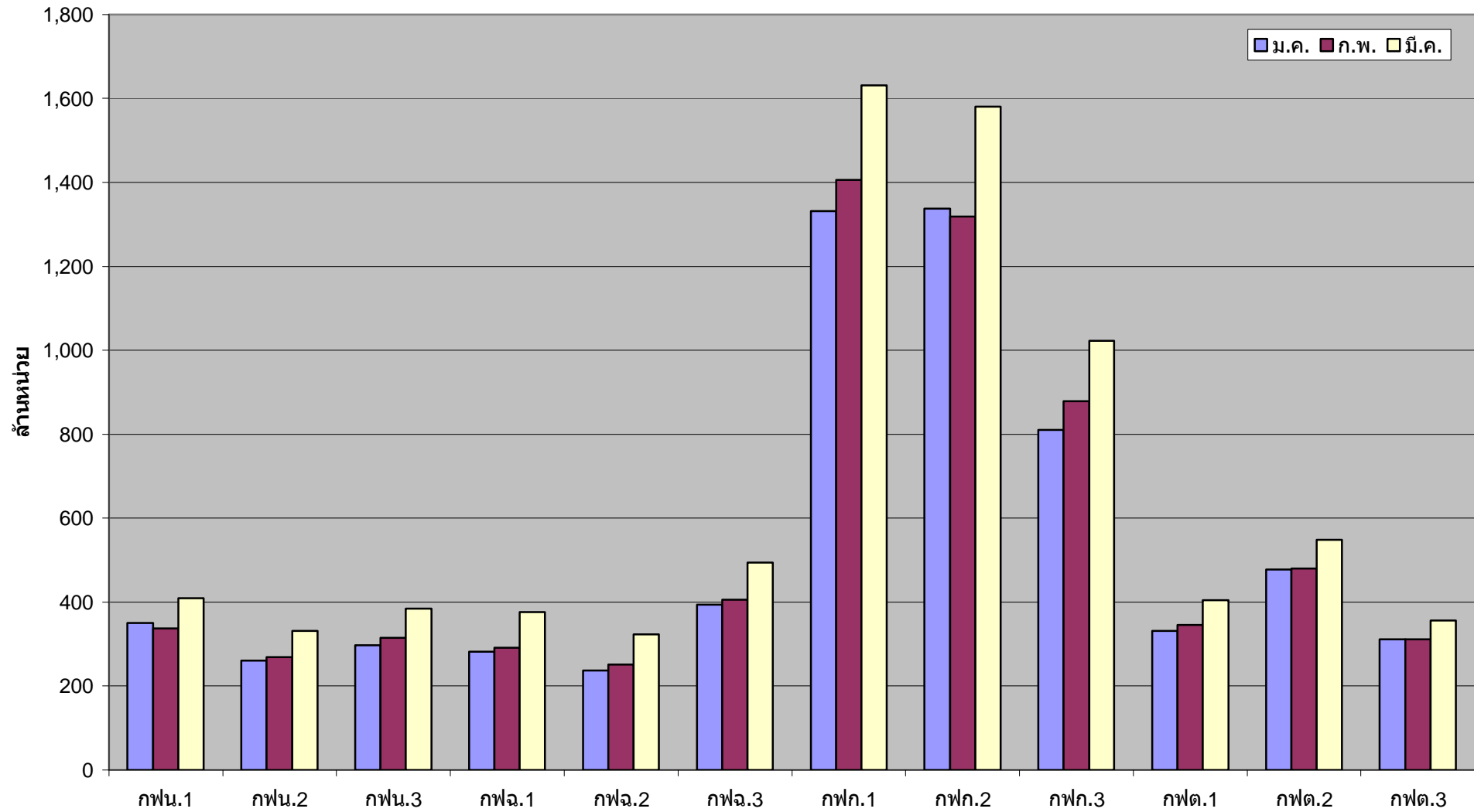

### เปรียบเทียบอัตราเพิ่ม (ลด) หน่วยจำหน่ายไฟฟ้า ปี 2551: รายเขต-รายเดือน

กฟข.	ม.ค.	ก.พ.	มี.ค.	ไตรมาส 1	เม.ย.	พ.ค.	มิ.ย.	ไตรมาส 2	ก.ค.	ส.ค.	ก.ย.	ไตรมาส 3	ต.ค.	พ.ย.	ธ.ค.	ไตรมาส 4	รวมทั้งปี
กฟน.1	7.42	14.68	8.21	9.94	7.97	6.23	1.03	5.03	5.33	-0.15	5.17	3.40	3.75	1.02	-4.06	0.38	4.53
กฟน.2	8.89	10.61	3.35	7.30	8.31	5.60	0.19	4.75	3.64	1.91	7.22	4.23	5.37	-2.59	-4.46	-0.44	3.92
กฟน.3	13.53	18.96	3.65	11.30	7.83	8.68	3.08	6.52	5.70	4.60	2.11	4.13	4.10	-2.34	-8.49	-2.11	4.83
เหนือ	9.84	14.94	5.25	9.65	8.02	6.88	1.48	5.45	4.99	1.98	4.69	3.87	4.31	-1.11	-5.68	-0.68	4.46
กฟฉ.1	9.06	6.60	-4.02	3.25	5.65	4.06	-2.72	2.25	0.57	6.77	9.24	5.44	11.18	4.95	0.70	5.74	4.16
กฟฉ.2	8.70	5.36	-6.53	1.71	7.42	0.31	-2.50	1.70	2.75	6.87	5.52	5.01	10.26	5.95	-3.19	4.46	3.24
กฟฉ.3	8.15	8.15	-2.58	4.08	6.02	6.55	1.70	4.72	5.84	6.23	4.80	5.63	6.14	-0.43	-7.13	-0.36	3.54
ต.ฉ.เหนือ	8.56	6.98	-4.05	3.22	6.27	4.13	-0.80	3.15	3.36	6.56	6.38	5.41	8.74	2.82	-3.75	2.73	3.66
กฟก.1	8.26	10.73	1.35	6.50	2.60	2.51	0.67	1.91	1.81	0.93	-2.21	0.18	2.11	-5.76	-17.41	-6.88	0.34
กฟก.2	7.53	9.02	5.29	7.18	6.19	6.54	6.78	6.51	10.75	5.20	-2.71	4.41	-3.56	-11.26	-14.48	-9.66	2.01
กฟก.3	9.55	10.78	1.37	6.86	4.05	2.30	-0.47	1.89	3.86	2.03	-1.42	1.49	-1.72	-2.55	-11.17	-5.02	1.21
กลาง	8.26	10.07	2.87	6.84	4.32	4.03	2.74	3.68	5.73	2.83	-2.22	2.11	-0.99	-7.21	-14.86	-7.55	1.19
กฟต.1	11.48	11.17	4.04	8.64	4.29	6.26	1.84	4.13	8.78	7.51	8.67	8.32	6.66	-2.50	-6.27	-0.66	5.07
กฟต.2	14.74	14.09	3.89	10.60	4.98	5.27	3.26	4.50	5.78	9.38	6.17	7.12	10.82	4.01	-2.94	3.87	6.47
กฟต.3	7.46	8.41	-3.13	3.96	0.36	0.13	-0.18	0.10	0.54	2.50	0.37	1.14	5.90	-1.35	-6.76	-0.70	1.09
ใต้	11.60	11.58	1.93	8.08	3.46	4.08	1.82	3.12	5.16	6.79	5.24	5.73	8.11	0.46	-5.02	1.18	4.48
รวม	9.04	10.53	2.09	6.93	4.97	4.43	1.95	3.76	5.22	3.83	1.00	3.36	2.39	-3.93	-10.63	-3.94	2.47



## อัตราเพิ่ม (ลด) หน่วยจำหน่ายไฟฟ้า เดือน ม.ค.-มี.ค. 2552 : รายเขต

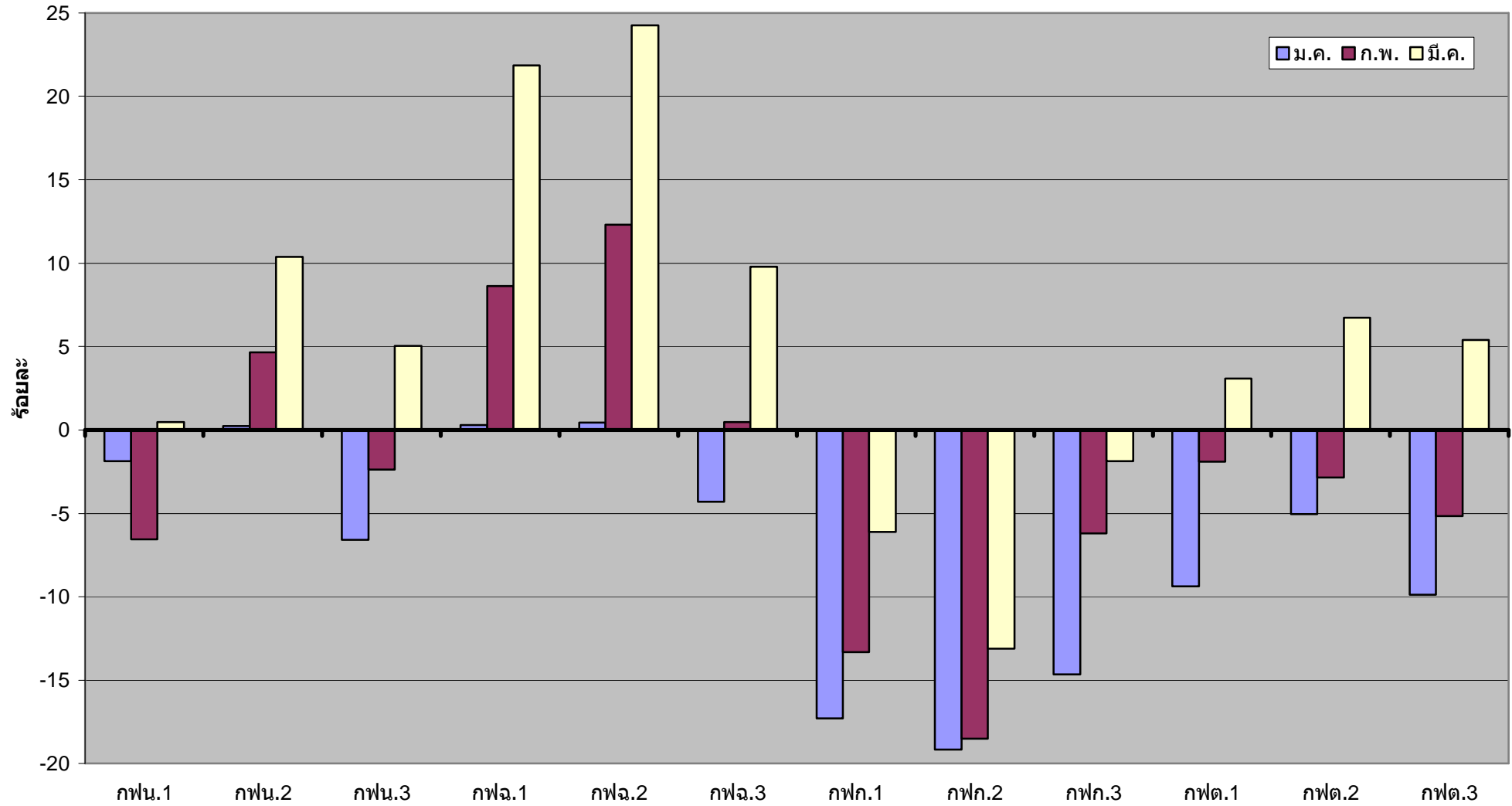



## หน่วยซื้อไฟฟ้า - หน่วยจำหน่าย และหน่วยสูญเสีย ปี 2550 - 2552 : รายเดือน

เดือน	หน่วยซื้อไฟฟ้า (ล้านบาท)			หน่วยจำหน่าย (ล้านบาท)			หน่วยสูญเสีย (ล้านบาท)			หน่วยสูญเสีย (ร้อยละ)		
	ปี 2550	ปี 2551	ปี 2552	ปี 2550	ปี 2551	ปี 2552	ปี 2550	ปี 2551	ปี 2552	ปี 2550	ปี 2551	ปี 2552
มค.	7,159.68	7,687.96	6,792.13	6,687.26	7,291.96	6,420.11	472.42	396.00	372.02	6.60	5.15	5.48
กพ.	6,933.49	7,422.71	7,086.28	6,501.43	7,186.02	6,607.32	432.07	236.69	478.96	6.23	3.19	6.76
มีค.	8,318.09	8,512.95	8,250.45	7,770.89	7,933.40	7,860.43	547.20	579.55	390.02	6.58	6.81	4.73
<b>ไตรมาส 1</b>	<b>22,411.26</b>	<b>23,623.62</b>	<b>22,128.86</b>	<b>20,959.58</b>	<b>22,411.38</b>	<b>20,887.86</b>	<b>1,451.69</b>	<b>1,212.24</b>	<b>1,241.00</b>	<b>6.48</b>	<b>5.13</b>	<b>5.61</b>
เมย.	7,694.18	8,051.32		7,321.39	7,685.23		372.79	366.08		4.85	4.55	
พค.	8,075.27	8,422.31		7,664.15	8,003.78		411.12	418.53		5.09	4.97	
มิย.	8,038.48	8,234.28		7,694.07	7,843.97		344.40	390.31		4.28	4.74	
<b>ไตรมาส 2</b>	<b>23,807.93</b>	<b>24,707.90</b>		<b>22,679.62</b>	<b>23,532.98</b>		<b>1,128.31</b>	<b>1,174.93</b>		<b>4.74</b>	<b>4.76</b>	
กค.	8,065.49	8,476.68		7,684.93	8,085.59		380.56	391.08		4.72	4.61	
สค.	8,127.61	8,430.35		7,729.44	8,025.20		398.16	405.16		4.90	4.81	
กย.	7,940.34	8,005.07		7,602.70	7,682.40		337.64	322.68		4.25	4.03	
<b>ไตรมาส 3</b>	<b>24,133.43</b>	<b>24,912.11</b>		<b>23,017.07</b>	<b>23,793.19</b>		<b>1,116.36</b>	<b>1,118.92</b>		<b>4.63</b>	<b>4.49</b>	
ตค.	7,968.41	8,203.55		7,640.39	7,822.98		328.02	380.57		4.12	4.64	
พย.	7,482.08	7,327.75		7,404.63	7,112.09		77.45	215.66		1.04	2.94	
ธค.	7,579.82	6,828.47		7,246.77	6,473.26		333.05	355.21		4.39	5.20	
<b>ไตรมาส 4</b>	<b>23,030.31</b>	<b>22,359.77</b>		<b>22,291.80</b>	<b>21,408.33</b>		<b>738.51</b>	<b>951.45</b>		<b>3.21</b>	<b>4.26</b>	
<b>รวม</b>	<b>93,382.94</b>	<b>95,603.40</b>		<b>88,948.06</b>	<b>91,145.87</b>		<b>4,434.87</b>	<b>4,457.53</b>		<b>4.75</b>	<b>4.66</b>	

## หน่วยซื้อไฟฟ้า - หน่วยจำหน่าย และหน่วยสูญเสีย ปี 2552 : รายละเอียด

กฟข.	หน่วยซื้อไฟฟ้า (ล้านหน่วย)			หน่วยจำหน่าย (ล้านหน่วย)			หน่วยสูญเสีย (ล้านหน่วย)			หน่วยสูญเสีย (ร้อยละ)		
	ม.ค.52	ก.พ.52	มี.ค.52	ม.ค.52	ก.พ.52	มี.ค.52	ม.ค.52	ก.พ.52	มี.ค.52	ม.ค.52	ก.พ.52	มี.ค.52
กฟน.1	374.98	365.94	438.62	350.30	337.15	409.00	24.68	28.79	29.62	6.58	7.87	6.75
กฟน.2	282.60	299.86	352.73	260.24	268.37	331.46	22.36	31.49	21.28	7.91	10.50	6.03
กฟน.3	320.61	348.21	378.39	297.16	315.30	384.59	23.45	32.91	-6.20	7.32	9.45	-1.64
เหนือ	978.19	1,014.01	1,169.75	907.70	920.82	1,125.04	70.49	93.19	44.70	7.21	9.19	3.82
กฟฉ.1	304.15	332.84	402.43	281.92	290.69	376.00	22.24	42.14	26.43	7.31	12.66	6.57
กฟฉ.2	261.07	296.12	341.45	237.29	250.60	322.83	23.77	45.52	18.61	9.11	15.37	5.45
กฟฉ.3	419.90	444.15	523.44	394.42	405.35	494.18	25.48	38.80	29.25	6.07	8.74	5.59
ต.อ.เฉียงเหนือ	985.12	1,073.11	1,267.31	913.63	946.65	1,193.01	71.49	126.46	74.30	7.26	11.78	5.86
กฟก.1	1,372.36	1,456.40	1,669.60	1,331.20	1,405.72	1,630.84	41.16	50.68	38.75	3.00	3.48	2.32
กฟก.2	1,389.60	1,377.83	1,637.88	1,337.79	1,318.82	1,580.41	51.81	59.01	57.47	3.73	4.28	3.51
กฟก.3	863.04	933.76	1,105.24	809.89	878.33	1,022.23	53.15	55.43	83.01	6.16	5.94	7.51
กลาง	3,624.99	3,767.99	4,412.72	3,478.87	3,602.87	4,233.48	146.12	165.12	179.24	4.03	4.38	4.06
กฟต.1	358.67	378.76	435.47	331.47	345.90	404.41	27.20	32.86	31.06	7.58	8.67	7.13
กฟต.2	514.07	518.79	582.78	476.93	480.09	548.56	37.14	38.70	34.22	7.23	7.46	5.87
กฟต.3	331.09	333.63	382.43	311.52	310.99	355.92	19.57	22.64	26.51	5.91	6.78	6.93
ใต้	1,203.83	1,231.17	1,400.68	1,119.91	1,136.98	1,308.89	83.91	94.19	91.79	6.97	7.65	6.55
รวม	6,792.13	7,086.28	8,250.45	6,420.11	6,607.32	7,860.43	372.02	478.96	390.02	5.48	6.76	4.73

## หน่วยจำหน่ายไฟฟ้าจำแนกตามประเภทอัตราค่าไฟฟ้า : รายเดือน

ประเภท อัตรา	ปี 2551																
	ม.ค.	ก.พ.	มี.ค.	ไตรมาส 1	เม.ย.	พ.ค.	มิ.ย.	ไตรมาส 2	ก.ค.	ส.ค.	ก.ย.	ไตรมาส 3	ต.ค.	พ.ย.	ธ.ค.	ไตรมาส 4	รวม
บ้านอยู่อาศัย	1,457.17	1,462.44	1,590.05	4,509.66	1,788.47	1,701.03	1,638.30	5,127.80	1,688.29	1,692.78	1,630.86	5,011.94	1,733.02	1,520.75	1,406.59	4,660.36	19,309.76
กิจการขนาดเล็ก	573.10	575.90	611.17	1,760.17	661.97	644.89	632.92	1,939.79	654.79	657.43	633.51	1,945.74	662.86	597.43	570.59	1,830.88	7,476.57
กิจการขนาด กลาง	1,162.40	1,150.47	1,296.91	3,609.78	1,212.84	1,299.06	1,272.08	3,783.98	1,298.88	1,311.18	1,284.34	3,894.41	1,259.64	1,191.41	1,054.22	3,505.27	14,793.43
กิจการขนาดใหญ่	3,275.49	3,176.16	3,573.23	10,024.88	3,188.60	3,547.38	3,447.48	10,183.45	3,569.16	3,491.66	3,289.07	10,349.89	3,322.52	3,024.30	2,697.13	9,043.95	39,602.17
กิจการเฉพาะ อย่าง	197.83	192.30	219.91	610.04	220.66	210.98	197.51	629.15	209.15	212.47	189.83	611.46	208.09	187.06	179.35	574.50	2,425.15
ราชการ&องค์กรฯ	232.48	235.78	252.32	720.57	248.79	251.72	284.09	784.60	281.81	290.67	317.84	890.32	271.46	252.05	223.31	746.82	3,142.31
สูบน้ำ	35.78	35.29	43.28	114.34	38.38	14.47	14.90	67.75	26.56	20.50	13.86	60.93	11.86	5.98	20.60	38.44	281.46
ไฟฟ้าชั่วคราว	51.20	55.10	58.49	164.79	56.55	57.04	58.12	171.71	59.36	59.78	59.24	178.38	61.69	57.71	55.05	174.45	689.33
ไฟฟ้าสำรอง Interruptible Rate	3.21	2.58	4.10	9.89	6.10	10.66	14.85	31.61	12.37	4.95	7.05	24.36	11.61	8.43	6.95	26.99	92.84
ไฟฟ้าฟรี	163.77	165.08	158.97	487.82	140.62	143.70	161.73	446.05	158.78	155.32	129.31	443.41	147.97	136.30	127.66	411.93	1,789.21
รวม	139.53	134.98	124.97	399.48	122.27	122.86	122.01	367.14	126.64	128.44	124.14	379.22	132.27	132.47	135.09	399.83	1,545.68
รวม	7,291.96	7,186.07	7,933.40	22,411.43	7,685.23	8,003.78	7,844.00	23,533.01	8,085.79	8,025.20	7,679.06	23,790.05	7,822.98	7,113.89	6,476.55	21,413.42	91,147.92



## อัตราเพิ่ม (ลด) หน่วยจำหน่ายไฟฟ้าจำแนกตามประเภทอัตราค่าไฟฟ้า : รายเดือน

ประเภท อัตรา	ปี 2551																
	ม.ค.	ก.พ.	มี.ค.	ไตรมาส 1	เม.ย.	พ.ค.	มิ.ย.	ไตรมาส 2	ก.ค.	ส.ค.	ก.ย.	ไตรมาส 3	ต.ค.	พ.ย.	ธ.ค.	ไตรมาส 4	รวม
บ้านอยู่อาศัย	11.42	14.23	-2.70	6.81	5.36	2.40	-2.41	1.79	4.18	3.28	2.53	3.33	8.93	-0.64	-4.69	1.37	3.22
กิจการขนาดเล็ก	14.79	17.03	0.97	10.24	7.70	5.41	1.09	4.71	6.65	7.05	5.53	6.42	9.92	0.92	-2.13	2.97	5.97
กิจการขนาดกลาง	2.30	3.80	-2.93	0.81	-1.76	1.68	-2.20	-0.76	5.49	6.84	4.88	5.74	3.45	-0.19	-10.74	-2.43	0.85
กิจการขนาดใหญ่	8.95	9.77	7.19	8.57	8.19	6.15	5.28	6.48	6.18	2.59	-2.19	2.19	-3.28	-8.70	-14.90	-8.80	1.96
กิจการเฉพาะอย่าง	13.93	15.18	6.93	11.68	8.88	12.76	5.20	8.94	8.88	7.87	1.49	6.13	12.14	5.91	-6.90	3.55	7.56
ราชการ&องค์กรฯ	15.71	14.24	-0.62	8.98	2.99	4.75	0.72	2.71	-0.29	6.98	13.36	6.66	5.71	6.37	-8.12	1.36	4.86
สูบน้ำ	12.10	-4.43	15.01	7.39	16.01	15.22	-9.44	9.10	-4.85	-7.83	27.72	-0.14	34.87	-46.10	11.75	0.31	5.06
ไฟฟ้าชั่วคราว	3.84	9.79	7.02	6.90	4.93	8.50	6.27	6.55	10.72	8.43	6.26	8.44	9.34	3.85	-3.27	3.29	6.26
ไฟฟ้าสำรอง	790.90	35.83	-3.51	51.89	17.48	60.95	532.08	123.22	460.87	77.13	120.81	197.43	243.52	156.54	163.16	190.02	143.27
Interruptible Rate	-1.57	6.58	-17.24	-4.98	-20.75	-11.50	-0.15	-11.10	-15.33	-14.46	-23.67	-17.66	-7.70	-17.73	-32.20	-19.90	-13.48
ไฟฟรี	21.22	22.49	10.03	17.88	7.58	11.56	12.37	10.47	13.50	11.73	5.27	10.09	8.21	4.38	-0.32	3.94	10.38
รวม	9.04	10.53	2.09	6.93	4.97	4.43	1.95	3.76	5.22	3.83	1.00	3.36	2.39	-3.93	-10.63	-3.94	2.47



## เปรียบเทียบหน่วยจำหน่ายไฟฟ้าตามประเภทอัตราค่าไฟฟ้า เดือน ม.ค.-มี.ค.2552

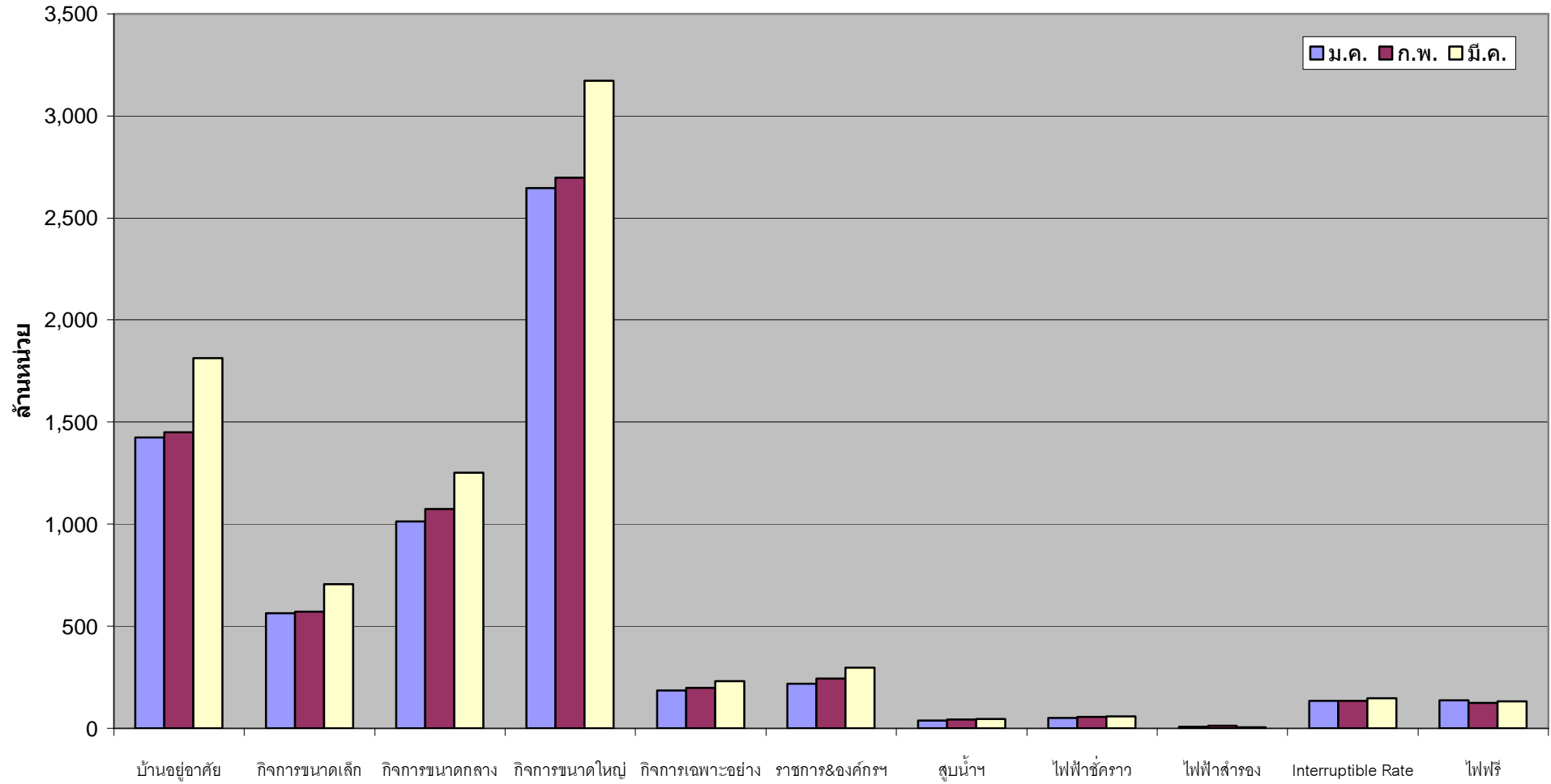

## เปรียบเทียบอัตราเพิ่ม (ลด) หน่วยจำหน่ายไฟฟ้า ตามประเภทอัตราค่าไฟฟ้า เดือน ม.ค.-มี.ค.2552

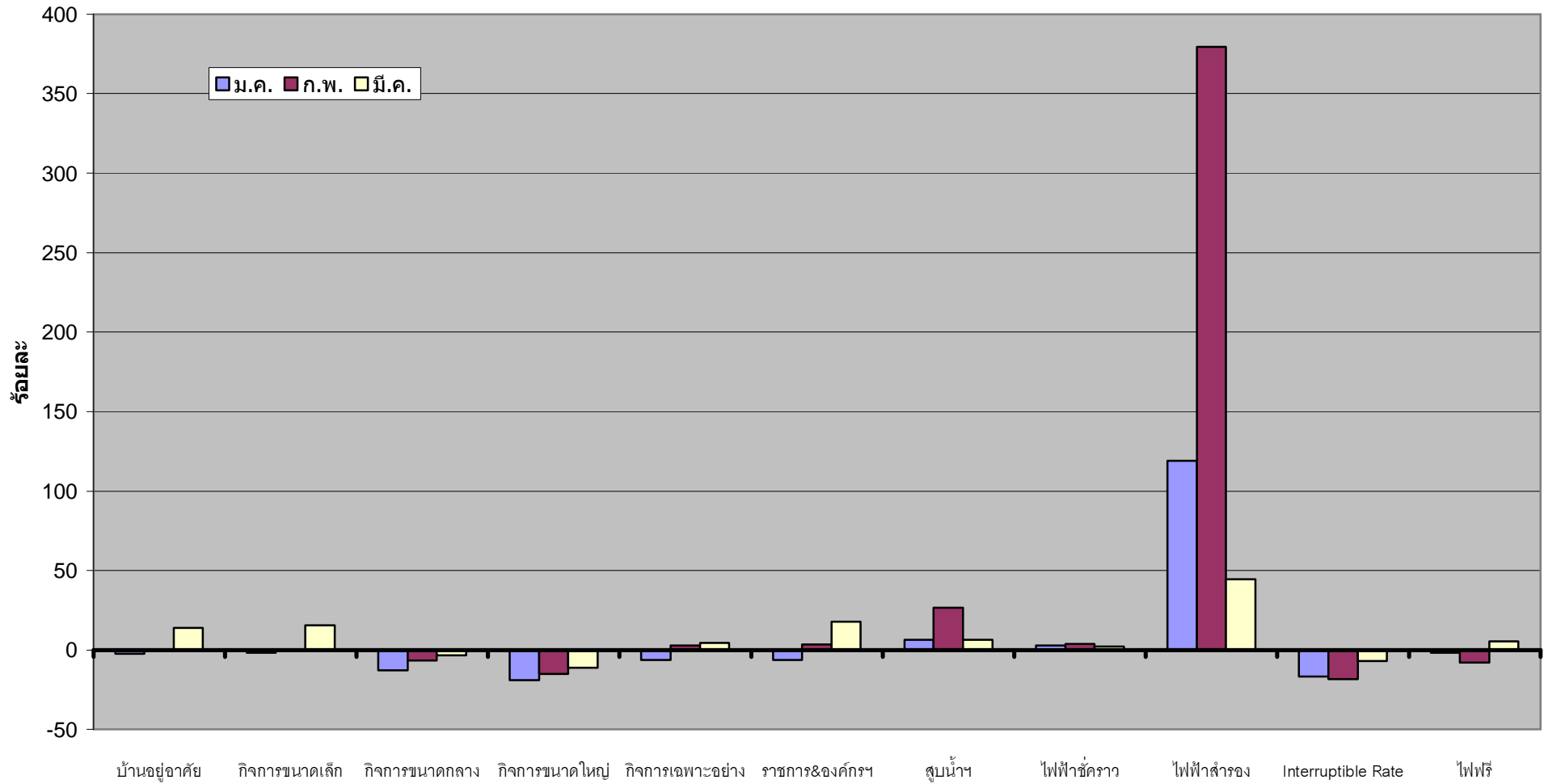



### หน่วยจำหน่ายไฟฟ้าจำแนกตามกลุ่มอัตราค่าไฟฟ้าปี 2551 : รายเดือน

กลุ่ม อัตรา	ไตรมาส 1			ไตรมาส 2			ไตรมาส 3			ไตรมาส 4			รวม				
	ม.ค.	ก.พ.	มี.ค.	เม.ย.	พ.ค.	มิ.ย.	ก.ค.	ส.ค.	ก.ย.	ต.ค.	พ.ย.	ธ.ค.					
บ้านอยู่อาศัย	1,457.17	1,462.44	1,590.05	4,509.66	1,788.47	1,701.03	1,638.30	5,127.80	1,688.29	1,692.78	1,630.86	5,011.94	1,733.02	1,520.75	1,406.59	4,660.36	19,309.76
กิจการขนาดเล็ก&กลาง	1,735.50	1,726.37	1,908.08	5,369.95	1,874.81	1,943.95	1,905.00	5,723.76	1,953.68	1,968.61	1,917.86	5,840.14	1,922.50	1,788.84	1,624.81	5,336.15	22,270.01
อุตสาหกรรมขนาดใหญ่	3,442.47	3,343.82	3,736.30	10,522.59	3,335.31	3,701.73	3,624.06	10,661.11	3,740.30	3,651.93	3,425.43	10,817.66	3,482.10	3,169.03	2,831.74	9,482.87	41,484.22
โรงแรม	197.83	192.30	219.91	610.04	220.66	210.98	197.51	629.15	209.15	212.47	189.83	611.46	208.09	187.06	179.35	574.50	2,425.15
อื่นๆ	458.99	461.14	479.06	1,399.19	465.99	446.08	479.13	1,391.20	494.37	499.40	515.08	1,508.85	477.27	448.22	434.05	1,359.54	5,658.78
รวม	7,291.96	7,186.07	7,933.40	22,411.43	7,685.23	8,003.78	7,844.00	23,533.01	8,085.79	8,025.20	7,679.06	23,790.05	7,822.98	7,113.89	6,476.55	21,413.42	91,147.92



อัตราเพิ่ม (ลด) หน่วยจำหน่ายไฟฟ้าจำแนกตามกลุ่มอัตราค่าไฟฟ้าปี 2551 : รายเดือน

กลุ่มอัตรา	ม.ค.	ก.พ.	มี.ค.	ไตรมาส 1	เม.ย.	พ.ค.	มิ.ย.	ไตรมาส 2	ก.ค.	ส.ค.	ก.ย.	ไตรมาส 3	ต.ค.	พ.ย.	ธ.ค.	ไตรมาส 4	รวม
บ้านอยู่อาศัย	11.42	14.23	-2.70	6.81	5.36	2.40	-2.41	1.79	4.18	3.28	2.53	3.33	8.93	-0.64	-4.69	1.37	3.22
กิจการขนาดเล็ก&กลาง	6.12	7.87	-1.72	3.72	1.38	2.89	-1.14	1.03	5.88	6.91	5.10	5.97	5.59	0.18	-7.90	-0.64	2.51
อุตสาหกรรมขนาดใหญ่	8.49	9.63	5.85	7.89	6.56	5.44	5.39	5.77	5.32	1.78	-3.11	1.34	-3.25	-8.97	-15.73	-9.17	1.31
โรงแรม	13.93	15.18	6.93	11.68	8.88	12.76	5.20	8.94	8.88	7.87	1.49	6.13	12.14	5.91	-6.90	3.55	7.56
อื่นๆ	15.54	14.23	4.20	10.99	5.38	7.35	3.76	5.43	3.91	7.62	10.79	7.42	7.44	4.11	-4.37	2.32	6.50
รวม	9.04	10.53	2.09	6.93	4.97	4.43	1.95	3.76	5.22	3.83	1.00	3.36	2.39	-3.93	-10.63	-3.94	2.47



## เปรียบเทียบหน่วยจำหน่ายไฟฟ้าตามกลุ่มอัตราค่าไฟฟ้า เดือน ม.ค.- มี.ค.2552

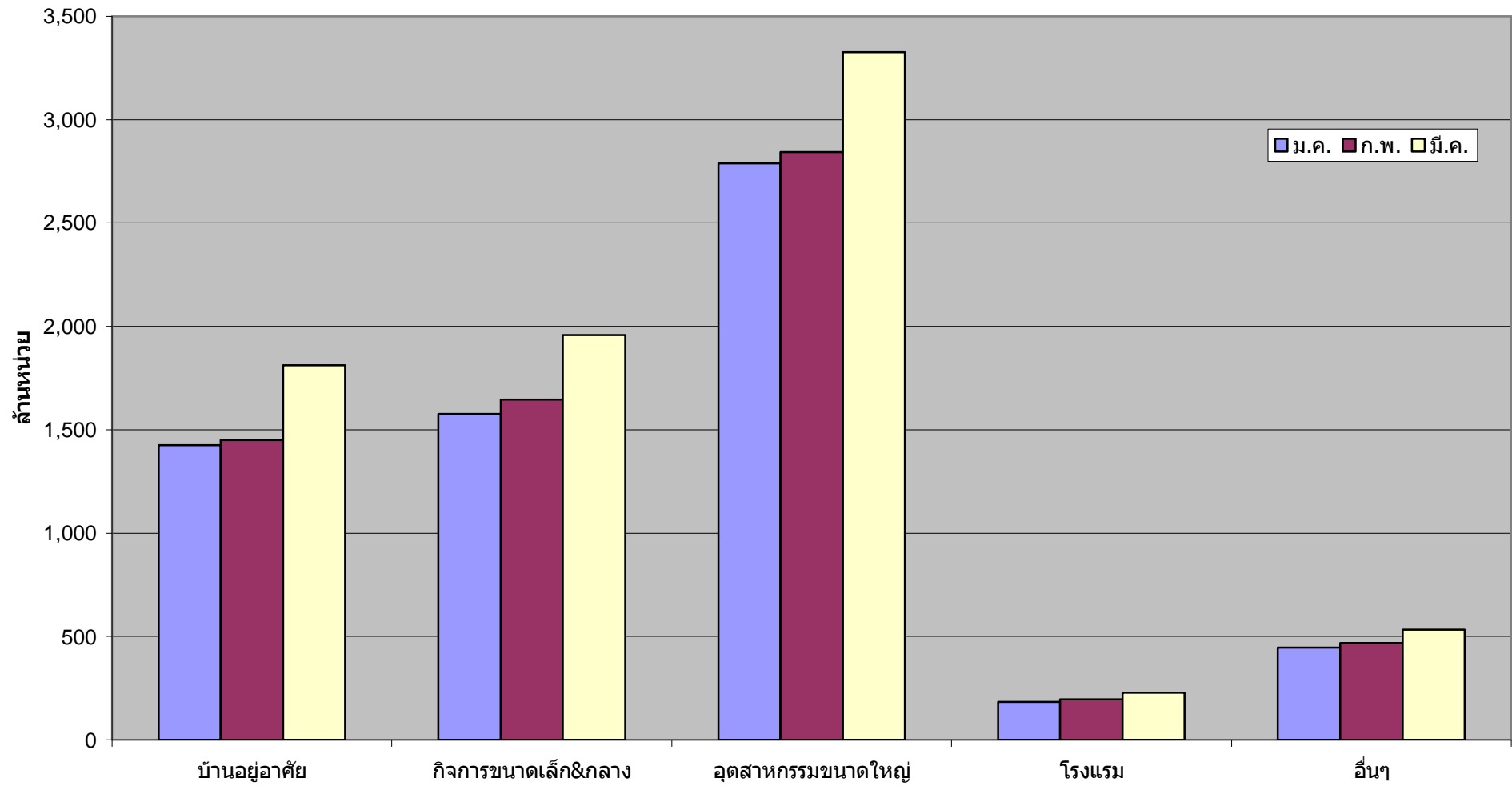

## เปรียบเทียบอัตราเพิ่ม (ลด) หน่วยจำหน่ายไฟฟ้า ตามกลุ่มอัตราค่าไฟฟ้า เดือน ม.ค.-มี.ค. 2552

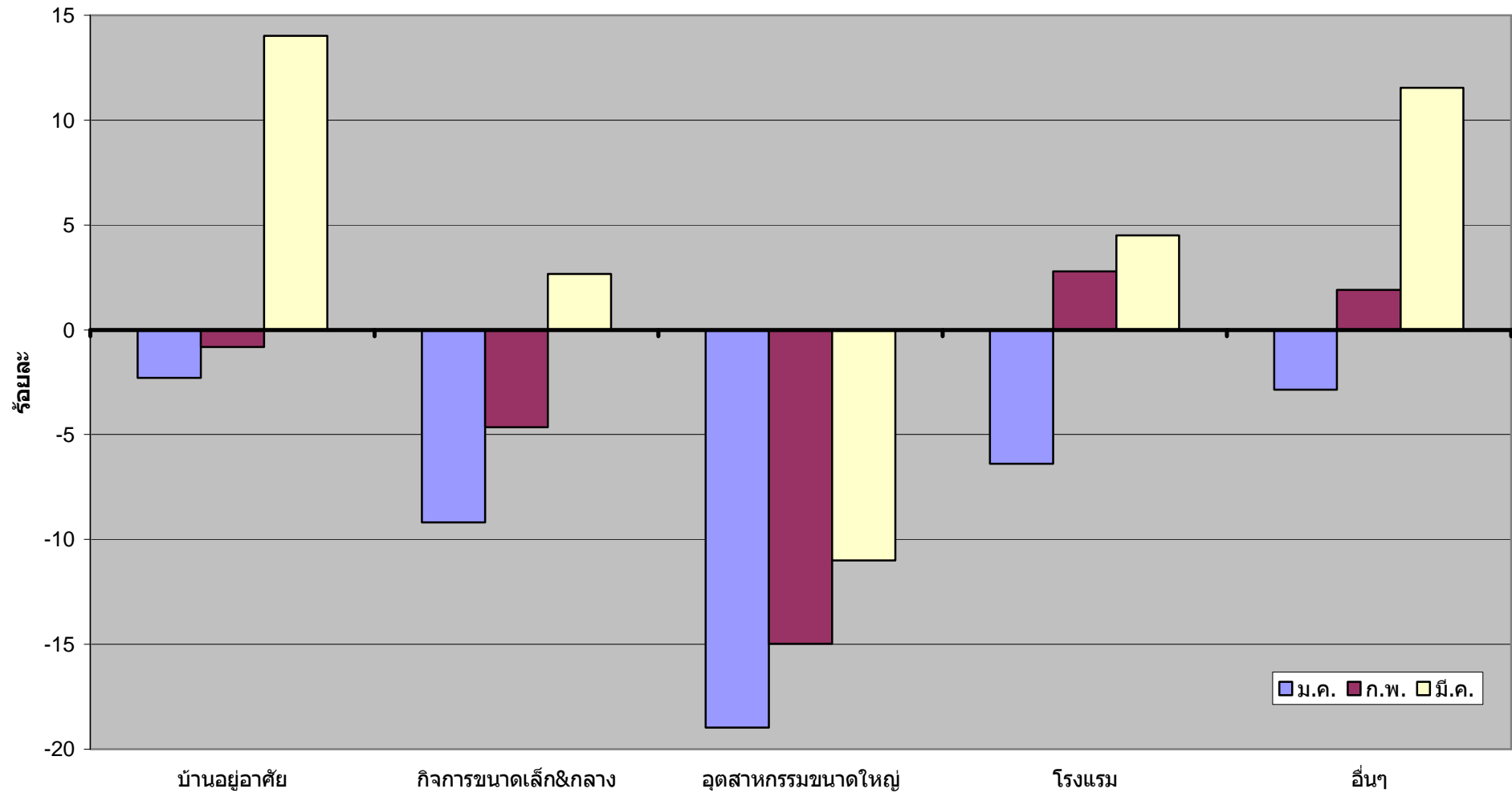

## หน่วยจำหน่ายไฟฟ้าจำแนกตามกิจกรรมทางเศรษฐกิจ(TSIC) 10 หมวด ปี 2551 : รายเดือน

กิจกรรม	ไตรมาส			1	ไตรมาส			2	ไตรมาส			3	ไตรมาส			4	รวม
	ม.ค.	ก.พ.	มี.ค.		เม.ย.	พ.ค.	มิ.ย.		ก.ค.	ส.ค.	ก.ย.		ต.ค.	พ.ย.	ธ.ค.		
เกษตรกรรม	211.56	200.68	232.42	644.66	233.62	229.83	226.57	690.02	245.27	242.27	229.66	717.20	241.40	195.23	191.46	628.08	2,679.96
เหมืองแร่	79.99	77.12	85.30	242.41	77.18	80.23	74.14	231.55	76.84	77.12	72.45	226.41	79.63	71.38	66.90	217.91	918.28
การผลิตไฟฟ้า ก๊าซ	3,732.96	3,650.33	4,082.95	11,466.23	3,607.61	4,046.95	3,905.04	11,559.60	4,008.07	3,932.06	3,719.43	11,659.56	3,733.34	3,483.09	3,021.56	10,237.99	44,923.39
ประปา	126.34	122.35	132.76	381.45	139.50	140.26	138.62	418.38	151.57	142.40	134.02	427.98	139.38	126.27	125.19	390.84	1,618.65
ก่อสร้าง	15.59	15.76	17.99	49.34	21.16	17.59	17.12	55.87	18.17	18.13	17.95	54.26	18.89	17.66	14.57	51.12	210.59
การขาย																	
โรงแรม	496.86	477.71	546.95	1,521.51	552.91	553.07	530.48	1,636.46	555.28	562.61	526.65	1,644.55	561.33	513.75	481.69	1,556.76	6,359.28
การขนส่ง	70.53	67.43	75.99	213.94	75.37	78.41	75.66	229.44	77.73	77.68	75.22	230.62	80.24	73.99	69.46	223.69	897.70
การเงิน	32.80	41.81	39.68	114.28	37.70	38.53	40.29	116.52	38.65	40.60	38.90	118.15	40.70	36.63	32.51	109.84	458.79
บริการ																	
สังคม	320.08	311.06	341.56	972.70	340.67	350.45	382.84	1,073.96	386.73	390.12	379.97	1,156.83	360.97	339.96	295.32	996.24	4,199.72
อื่น	0.02	0.02	0.02	0.06	0.02	0.04	0.04	0.11	0.04	0.04	0.03	0.11	0.72	0.80	0.76	2.28	2.56
<b>รวม</b>	<b>5,086.72</b>	<b>4,964.24</b>	<b>5,555.63</b>	<b>15,606.59</b>	<b>5,085.73</b>	<b>5,535.38</b>	<b>5,390.79</b>	<b>16,011.90</b>	<b>5,558.35</b>	<b>5,483.02</b>	<b>5,194.28</b>	<b>16,235.65</b>	<b>5,256.60</b>	<b>4,858.75</b>	<b>4,299.42</b>	<b>14,414.77</b>	<b>62,268.91</b>





### อัตราเพิ่ม (ลด) หน่วยจำหน่ายไฟฟ้าจำแนกตามกิจกรรมทางเศรษฐกิจ(TSIC) 10 หมวด ปี 2551 : รายเดือน

กิจกรรม	ม.ค.	ก.พ.	มี.ค.	ไตรมาส 1	เม.ย.	พ.ค.	มิ.ย.	ไตรมาส 2	ก.ค.	ส.ค.	ก.ย.	ไตรมาส 3	ต.ค.	พ.ย.	ธ.ค.	ไตรมาส 4	รวม
เกษตรกรรม	7.03	7.46	5.09	6.45	6.36	7.09	2.42	5.27	7.87	9.07	14.28	10.26	20.34	3.24	0.55	8.27	7.56
เหมืองแร่	8.77	3.92	3.66	5.38	9.38	4.62	-2.78	3.60	-3.99	-5.09	-4.98	-4.68	-2.30	-8.99	-11.79	-7.58	-0.93
การผลิต ไฟฟ้า ก๊าซ	5.64	6.98	2.83	5.04	2.62	4.30	2.51	3.16	3.80	0.94	-3.39	0.46	-4.76	-8.61	-17.68	-10.21	-0.46
ประปา	10.55	17.13	5.77	10.80	21.49	11.48	14.96	15.82	23.25	13.02	9.09	15.10	15.89	6.05	0.86	7.53	12.35
ก่อสร้าง	25.02	33.17	25.92	27.85	70.24	27.71	20.71	38.34	24.96	19.07	21.15	21.68	25.43	19.40	-1.85	14.38	25.15
การขาย โรงแรม	16.63	17.57	9.31	14.17	11.72	9.97	8.40	10.04	13.58	12.86	7.99	11.49	15.22	10.74	-2.23	7.82	10.81
การขนส่ง	14.24	15.09	7.52	12.01	10.28	13.90	3.96	9.27	8.67	6.53	5.63	6.94	11.72	6.08	-1.08	5.62	8.36
การเงิน บริการ	12.13	45.15	8.57	20.81	3.96	5.03	4.72	4.57	0.19	11.66	5.77	5.76	12.39	8.40	0.07	7.17	9.18
สังคม	14.28	9.79	-0.59	7.25	3.99	6.03	0.19	3.24	2.98	5.16	4.85	4.32	7.37	5.66	-7.19	2.06	4.15
อื่น	-71.09	-56.08	-60.34	-63.35	-51.92	-41.10	-45.05	-45.38	-52.50	-35.16	-28.61	-40.70	1166.82	2665.99	2365.43	1858.51	287.45
รวม	7.57	8.71	3.55	6.46	4.64	5.44	3.18	4.42	5.25	3.09	-0.55	2.61	-0.23	-4.76	-13.83	-6.15	1.78



### หน่วยจำหน่ายไฟฟ้าหมวดการผลิต ปี 2551 : รายเดือน

กิจกรรม	ไตรมาส			ไตรมาส 1	ไตรมาส 2			ไตรมาส 3	ไตรมาส 4			รวม					
	ม.ค.	ก.พ.	มี.ค.		เม.ย.	พ.ค.	มิ.ย.		ก.ค.	ส.ค.	ก.ย.		ต.ค.	พ.ย.	ธ.ค.		
อาหาร																	
เครื่องดื่ม	707.41	683.22	781.90	2,172.53	749.09	752.90	718.22	2,220.21	751.53	778.77	761.06	2,291.36	769.65	706.43	678.97	2,155.06	8,839.16
สิ่งทอ	393.17	387.47	422.47	1,203.11	362.28	404.38	400.32	1,166.97	405.37	405.67	401.97	1,213.01	408.15	373.03	321.12	1,102.29	4,685.38
ผลิตภัณฑ์จากไม้	111.43	108.26	124.63	344.33	101.07	114.11	112.63	327.81	111.86	110.86	98.91	321.63	100.59	91.54	84.30	276.43	1,270.18
กระดาษ	122.93	121.44	137.91	382.29	121.46	142.58	132.37	396.40	135.29	130.08	138.87	404.24	125.64	118.82	101.92	346.37	1,529.30
เคมีภัณฑ์	561.67	552.01	606.47	1,720.15	535.67	613.28	615.11	1,764.07	639.38	605.96	598.64	1,843.99	600.12	585.77	465.68	1,651.57	6,979.77
ผลิตภัณฑ์โลหะ	487.66	483.40	506.59	1,477.65	424.85	478.56	477.82	1,381.24	474.54	471.42	422.94	1,368.89	461.06	424.12	378.50	1,263.67	5,491.45
โลหะเครื่องจักร	457.81	411.75	512.19	1,381.75	429.29	553.76	481.80	1,464.85	506.96	456.52	330.66	1,294.13	298.47	282.66	334.01	915.14	5,055.87
อุปกรณ์	868.29	879.93	965.28	2,713.50	862.37	962.06	942.16	2,766.59	957.86	947.51	940.70	2,846.08	945.92	839.26	640.29	2,425.47	10,751.64
อื่นๆ	22.58	22.85	25.51	70.93	21.53	25.33	24.60	71.46	25.28	25.28	25.68	76.24	27.46	24.42	20.08	71.96	290.59
<b>รวม</b>	<b>3,732.96</b>	<b>3,650.33</b>	<b>4,082.95</b>	<b>11,466.23</b>	<b>3,607.61</b>	<b>4,046.95</b>	<b>3,905.04</b>	<b>11,559.60</b>	<b>4,008.07</b>	<b>3,932.06</b>	<b>3,719.43</b>	<b>11,659.56</b>	<b>3,737.06</b>	<b>3,446.05</b>	<b>3,024.86</b>	<b>10,207.96</b>	<b>44,893.36</b>



### อัตราเพิ่ม (ลด) หน่วยจำหน่ายไฟฟ้าหมวดการผลิต ปี 2551 : รายเดือน

กิจกรรม	ม.ค.	ก.พ.	มี.ค.	ไตรมาส 1	เม.ย.	พ.ค.	มิ.ย.	ไตรมาส 2	ก.ค.	ส.ค.	ก.ย.	ไตรมาส 3	ต.ค.	พ.ย.	ธ.ค.	ไตรมาส 4	รวม
อาหาร																	
,เครื่องดื่ม	4.99	6.90	-1.03	3.31	4.94	4.31	-2.08	2.36	4.14	3.89	1.38	3.12	3.26	-2.76	-5.46	-1.60	1.79
สิ่งทอ	2.52	5.75	-1.63	2.01	0.67	-2.62	-2.43	-1.55	-0.92	0.16	-0.91	-0.56	-0.62	-6.78	-15.25	-7.35	-1.86
ผลิตภัณฑ์																	
จากไม้	4.74	3.92	6.22	5.01	-0.07	-0.98	-0.41	-0.50	-4.37	-5.44	-14.91	-8.22	-12.94	-18.60	-25.28	-18.89	-5.81
กระดาษ	5.72	4.32	5.22	5.09	0.83	-7.80	-10.25	-6.20	-12.01	-4.48	5.81	-4.02	-13.04	-9.28	-19.13	-13.72	-4.95
เคมีภัณฑ์	3.80	5.92	1.93	3.79	2.93	0.81	3.54	2.39	9.27	3.31	1.48	4.68	-0.66	-1.63	-14.26	-5.23	1.39
ผลิตภัณฑ์																	
อลูมิเนียม	-1.09	3.00	-2.82	-0.41	-10.30	-0.75	-0.61	-3.85	-6.24	-7.71	-12.12	-8.63	-5.67	-11.61	-22.77	-13.37	-6.56
โลหะ	11.58	6.74	13.97	10.94	6.05	23.69	18.15	16.23	13.78	2.64	-26.30	-3.35	-35.19	-38.08	-25.46	-32.96	-2.96
เครื่องจักร																	
อุปกรณ์	10.16	11.88	5.89	9.14	7.74	5.68	4.91	6.05	6.62	2.96	4.36	4.63	2.26	-5.25	-23.03	-8.22	2.81
อื่นๆ	7.43	-1.48	0.60	1.97	2.02	3.41	0.95	2.13	2.85	1.60	4.02	2.82	7.36	4.28	-6.44	2.13	2.27
รวม	5.64	6.98	2.83	5.04	2.62	4.30	2.51	3.16	3.80	0.94	-3.39	0.46	-4.67	-9.58	-17.59	-10.47	-0.52



### หน่วยจำหน่ายไฟฟ้าสูงสุด 10 กิจกรรมแรก ปี 2551 : รายเดือน

กิจกรรม	ม.ค.	ก.พ.	มี.ค.	ไตรมาส 1	เม.ย.	พ.ค.	มิ.ย.	ไตรมาส 2	ก.ค.	ส.ค.	ก.ย.	ไตรมาส 3	ต.ค.	พ.ย.	ธ.ค.	ไตรมาส 4	รวม
เหล็ก	397.74	351.77	445.85	1,195.36	370.94	481.78	412.04	1,264.75	434.50	385.82	269.80	1,090.12	241.63	225.30	280.70	747.63	4,297.86
อิเล็กทรอนิกส์	341.16	337.16	366.72	1,045.03	342.77	367.07	358.10	1,067.94	368.49	374.60	366.20	1,109.29	374.30	327.74	239.55	941.59	4,163.86
ซีเมนต์	330.55	321.25	331.71	983.52	269.30	304.84	309.95	884.09	308.44	308.32	264.31	881.07	289.58	272.01	250.93	812.53	3,561.21
โรงแรม	155.53	151.18	171.88	478.59	171.05	163.52	150.85	485.42	163.35	164.67	143.79	471.81	159.25	144.80	140.85	444.90	1,880.72
ผลิตน้ำแข็ง	129.67	124.69	157.36	411.72	175.96	159.65	153.34	488.95	155.13	154.52	145.02	454.67	152.57	136.95	121.00	410.52	1,765.85
ทอผ้า	142.89	140.54	153.64	437.08	130.30	141.69	140.41	412.41	142.25	140.83	143.18	426.26	141.80	130.00	109.54	381.34	1,657.08
ห้างสรรพสินค้า	121.51	115.85	133.22	370.57	135.59	139.37	135.35	410.30	139.14	141.76	136.08	416.98	140.45	125.51	124.21	390.17	1,588.02
พลาสติก	134.25	125.42	137.02	396.69	122.27	140.64	140.69	403.60	138.33	135.60	131.31	405.24	131.40	125.86	101.33	358.59	1,564.12
เคมีภัณฑ์	116.40	116.07	124.91	357.38	114.59	129.94	133.20	377.72	150.84	124.57	125.26	400.68	121.84	117.91	94.95	334.70	1,470.48
ยานยนต์	106.64	110.32	121.54	338.50	103.15	121.22	119.66	344.04	120.57	116.87	119.48	356.92	121.55	107.56	79.10	308.20	1,347.66





### อัตราเพิ่ม (ลด) หน่วยจำหน่ายไฟฟ้าสูงสุด 10 กิจกรรมแรก ปี 2551 : รายเดือน

กิจกรรม	ม.ค.	ก.พ.	มี.ค.	ไตรมาส 1	เม.ย.	พ.ค.	มิ.ย.	ไตรมาส 2	ก.ค.	ส.ค.	ก.ย.	ไตรมาส 3	ต.ค.	พ.ย.	ธ.ค.	ไตรมาส 4	รวม
เหล็ก	10.29	4.43	13.34	9.58	4.39	22.93	16.94	15.02	12.44	0.06	-30.96	-6.25	-39.63	-42.79	-28.08	-36.88	-5.28
อิเล็กทรอนิกส์	6.77	7.25	1.93	5.17	4.58	2.69	1.30	2.81	3.81	1.86	0.77	2.13	1.11	-4.76	-28.67	-10.33	-0.11
ซีเมนต์	1.08	4.05	-6.21	-0.60	-15.16	-5.39	-4.16	-8.20	-11.96	-11.01	-17.45	-13.36	-10.56	-14.74	-26.84	-17.58	-9.96
โรงแรม	11.77	13.27	5.28	9.80	6.51	-1.91	3.95	2.75	10.15	7.76	-0.19	5.98	11.08	4.77	-6.47	2.94	5.32
ผลิตน้ำแข็ง	3.35	0.08	-5.84	-1.31	-0.27	0.56	-8.14	-2.62	-1.81	1.27	-2.62	-1.05	8.55	6.48	-9.13	2.04	-0.86
ทอผ้า	2.55	6.21	-2.05	2.00	1.44	-5.89	-5.44	-3.53	-2.20	-4.81	-3.11	-3.38	-4.21	-10.70	-21.79	-12.07	-4.26
ห้างสรรพสินค้า	17.37	17.98	12.55	15.77	14.72	15.47	13.05	14.42	14.67	16.53	12.33	14.51	13.35	9.07	0.91	7.76	13.04
พลาสติก	22.85	15.24	9.01	15.38	14.88	12.01	13.93	13.54	12.12	7.34	4.79	8.06	2.42	-0.34	-11.72	-2.92	8.34
เคมีภัณฑ์	-4.66	-0.51	-5.69	-3.72	-4.48	-10.00	-1.16	-5.36	19.09	-0.84	-6.56	3.71	-11.05	-13.91	-21.97	-15.40	-5.27
ยานยนต์	18.09	19.03	12.48	-93.72	14.25	11.12	10.02	-93.87	10.02	5.11	8.83	-93.78	7.50	-2.63	-20.85	-94.51	-93.97



**เปรียบเทียบหน่วยจำหน่ายไฟฟ้า 10 อันดับ ของ กฟภ.  
เดือน ม.ค.- มี.ค. 2552**

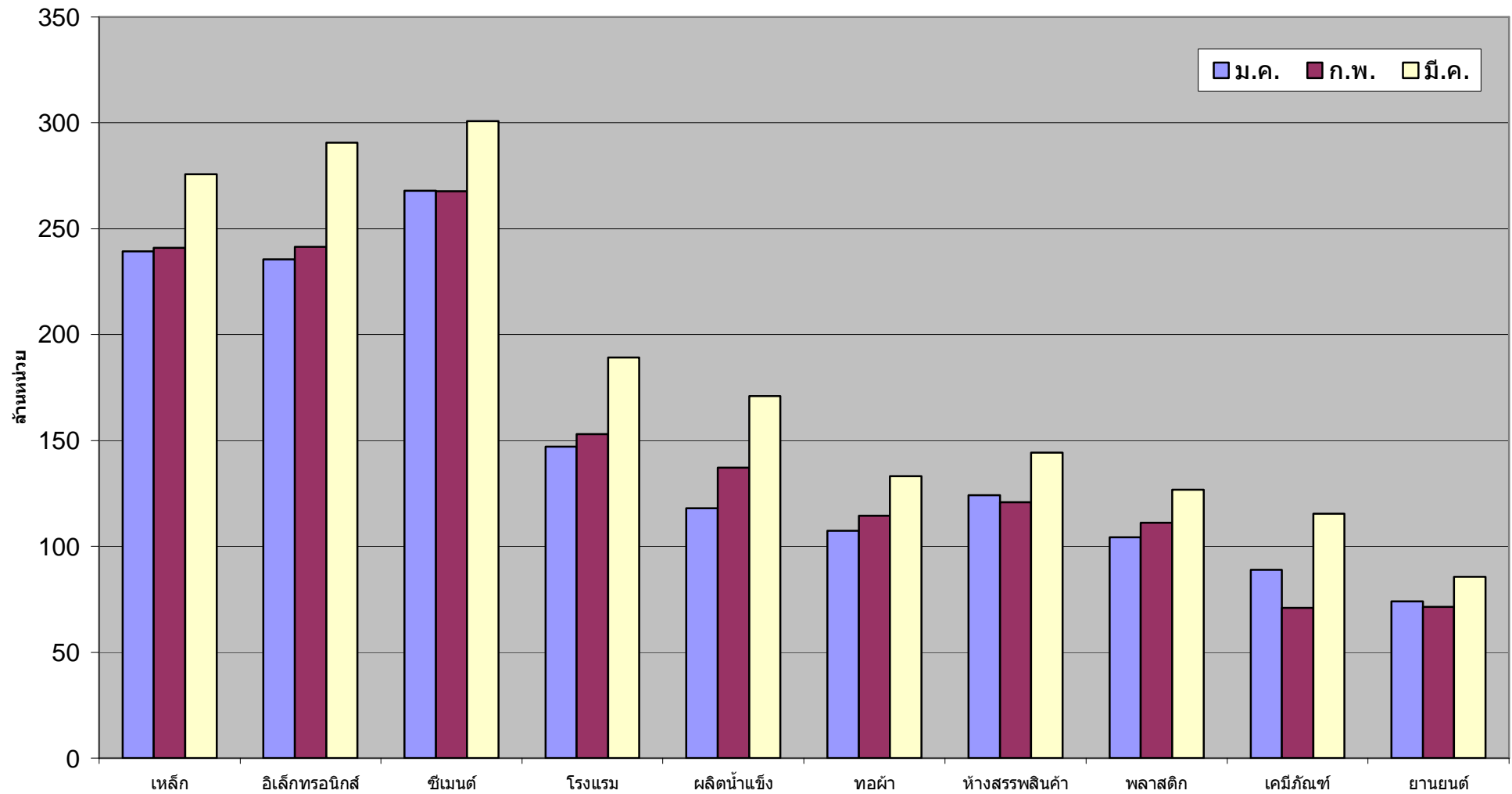

เปรียบเทียบอัตราเพิ่ม (ลด) หน่วยจำหน่ายไฟฟ้า 10 อันดับ : กฟภ.  
เดือน ม.ค.-มี.ค.2552

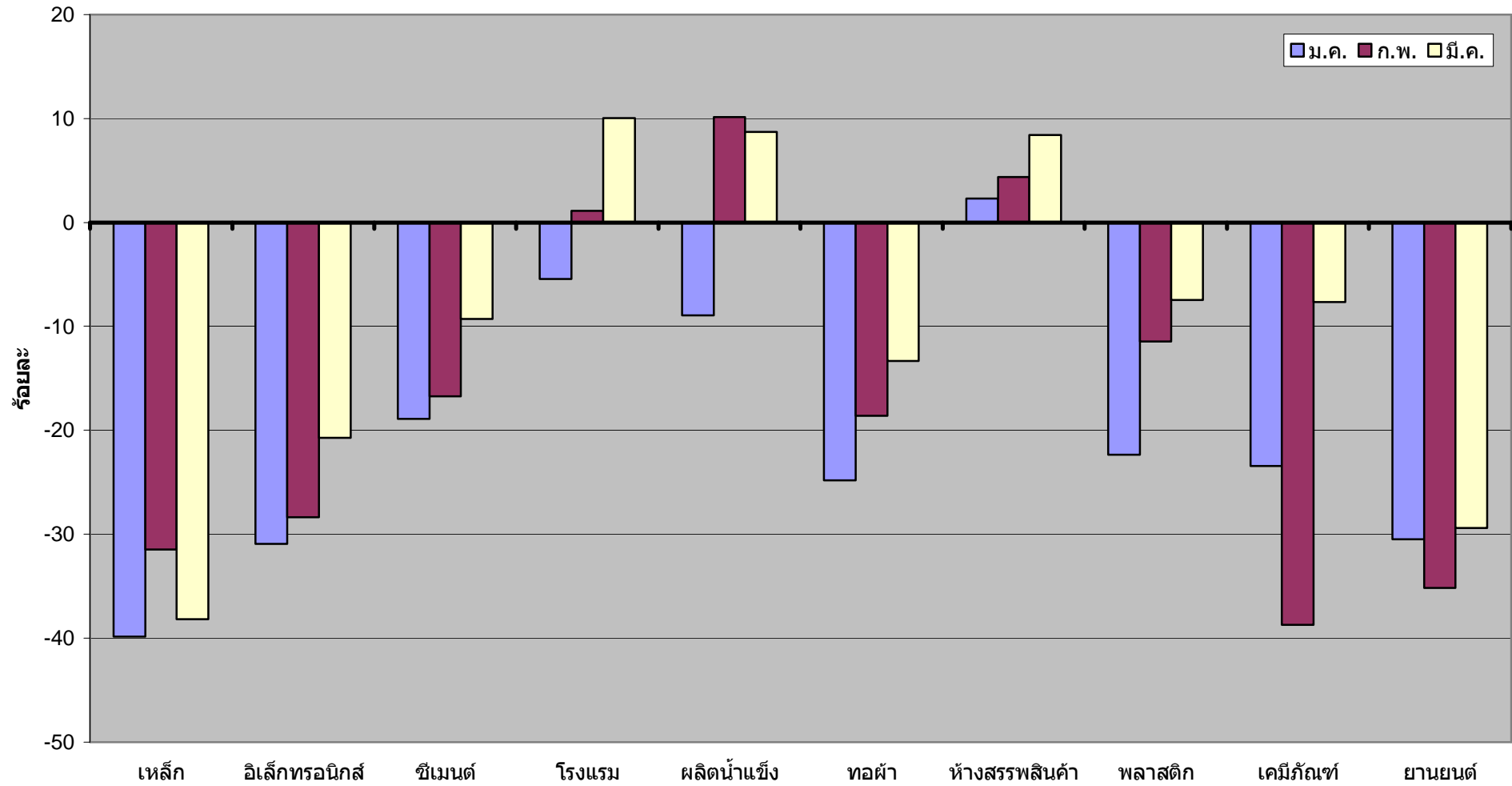

### หน่วยจำหน่ายไฟฟ้าสูงสุด 10 กิจกรรมแรก ปี 2551 : รายละเอียด กฟน.1

กิจกรรม	ม.ค.	ก.พ.	มี.ค.	ไตรมาส 1	เม.ย.	พ.ค.	มิ.ย.	ไตรมาส 2	ก.ค.	ส.ค.	ก.ย.	ไตรมาส 3	ต.ค.	พ.ย.	ธ.ค.	ไตรมาส 4	รวม
อิเล็กทรอนิกส์	24.01	24.26	28.39	76.66	26.05	29.46	28.88	84.40	29.23	28.97	28.24	86.43	28.43	23.66	16.51	68.60	316.09
ห้างสรรพสินค้า	14.72	14.08	16.18	44.98	16.94	16.93	16.29	50.15	16.47	16.68	16.01	49.15	16.28	14.11	13.88	44.28	188.56
ซีเมนต์	13.46	9.63	14.34	37.43	4.57	13.89	6.64	25.10	8.05	4.09	12.58	24.72	3.98	10.32	4.61	18.92	106.17
โรงแรม	12.73	12.39	14.08	39.20	14.89	14.00	13.67	42.56	14.51	14.34	13.46	42.31	14.85	13.74	12.55	41.14	165.20
โรงพยาบาล	7.24	7.23	8.91	23.39	9.94	9.70	10.06	29.71	10.19	9.98	10.05	30.22	9.96	8.34	6.57	24.86	108.17
น้ำแข็ง	5.38	5.55	7.69	18.63	10.62	8.22	8.03	26.87	7.95	7.62	7.24	22.81	7.32	6.68	5.29	19.28	87.59
รีสอร์ท, หอพัก	6.75	6.66	7.93	21.34	9.04	9.55	8.31	26.90	8.76	8.72	8.32	25.80	9.12	7.35	6.78	23.25	97.29
เครื่องมือ																	
วิทยาศาสตร์	7.83	8.27	9.24	25.34	8.36	9.89	9.93	28.18	9.77	9.56	9.60	28.94	9.94	8.91	7.36	26.21	108.66
ผัก,ผลไม้กระป๋อง	4.83	5.43	6.20	16.46	5.69	6.13	6.10	17.93	9.61	7.05	5.37	22.03	5.86	5.00	4.82	15.68	72.10
แก้ว,กระจก	6.41	7.02	7.88	21.31	7.26	8.07	8.07	23.40	8.06	8.10	7.99	24.16	8.15	7.32	6.64	22.11	90.98



### อัตราเพิ่ม (ลด) หน่วยจำหน่ายไฟฟ้าสูงสุด 10 กิจกรรมแรก ปี 2551 : รายเดือน กพ.น.1

กิจกรรม	ม.ค.	ก.พ.	มี.ค.	ไตรมาส 1	เม.ย.	พ.ค.	มิ.ย.	ไตรมาส 2	ก.ค.	ส.ค.	ก.ย.	ไตรมาส 3	ต.ค.	พ.ย.	ธ.ค.	ไตรมาส 4	รวม
อิเล็กทรอนิกส์	15.13	17.87	19.55	17.60	14.87	13.84	11.54	13.36	11.10	9.33	5.97	8.79	3.65	-3.42	-27.75	-8.26	7.56
ห้างสรรพสินค้า	30.10	32.97	28.07	30.24	24.11	17.50	13.99	18.44	11.44	12.25	10.89	11.53	5.68	-1.14	-5.83	-0.33	14.02
ซีเมนต์	-9.07	0.14	-6.00	-5.66	-18.62	16.66	-54.42	-21.79	39.98	-70.78	98.59	-5.20	-70.82	-2.04	-4.19	-34.78	-16.30
โรงแรม	5.62	19.37	16.14	13.44	12.75	9.45	5.09	9.11	5.99	4.15	1.88	4.03	12.91	12.74	0.17	8.64	8.62
โรงพยาบาล	10.00	14.92	10.51	11.68	4.75	4.34	-0.02	2.95	3.09	2.55	10.72	5.32	7.40	7.23	-8.72	2.56	5.30
น้ำแข็ง	6.13	15.39	7.82	9.46	6.84	4.64	-5.68	2.13	-1.27	-1.72	-1.99	-1.65	5.69	8.57	-4.70	3.55	2.88
รีสอร์ต, หอพัก	13.31	21.98	22.93	19.44	20.00	39.47	6.15	21.11	15.59	11.79	7.96	11.76	22.24	10.24	-0.81	10.91	15.65
เครื่องมือ																	
วิทยาศาสตร์	36.61	42.03	35.32	37.85	28.84	32.36	26.75	29.29	18.32	10.99	15.73	14.96	17.32	9.37	4.07	10.63	22.04
ผัก, ผลไม้																	
กระป๋อง	4.07	14.73	9.55	9.49	-0.10	2.73	0.63	1.11	37.44	-31.80	-15.21	-6.88	11.93	8.41	7.50	9.41	1.90
แก้ว, กระจก	-6.62	3.84	0.94	-91.90	1.60	0.71	1.57	-92.32	-0.88	-0.46	1.68	-92.31	3.05	2.54	-0.28	-92.32	-92.22





## เปรียบเทียบหน่วยจำหน่ายไฟฟ้า 10 อันดับ : กฟน.1 เดือน ม.ค.-มี.ค. 2552

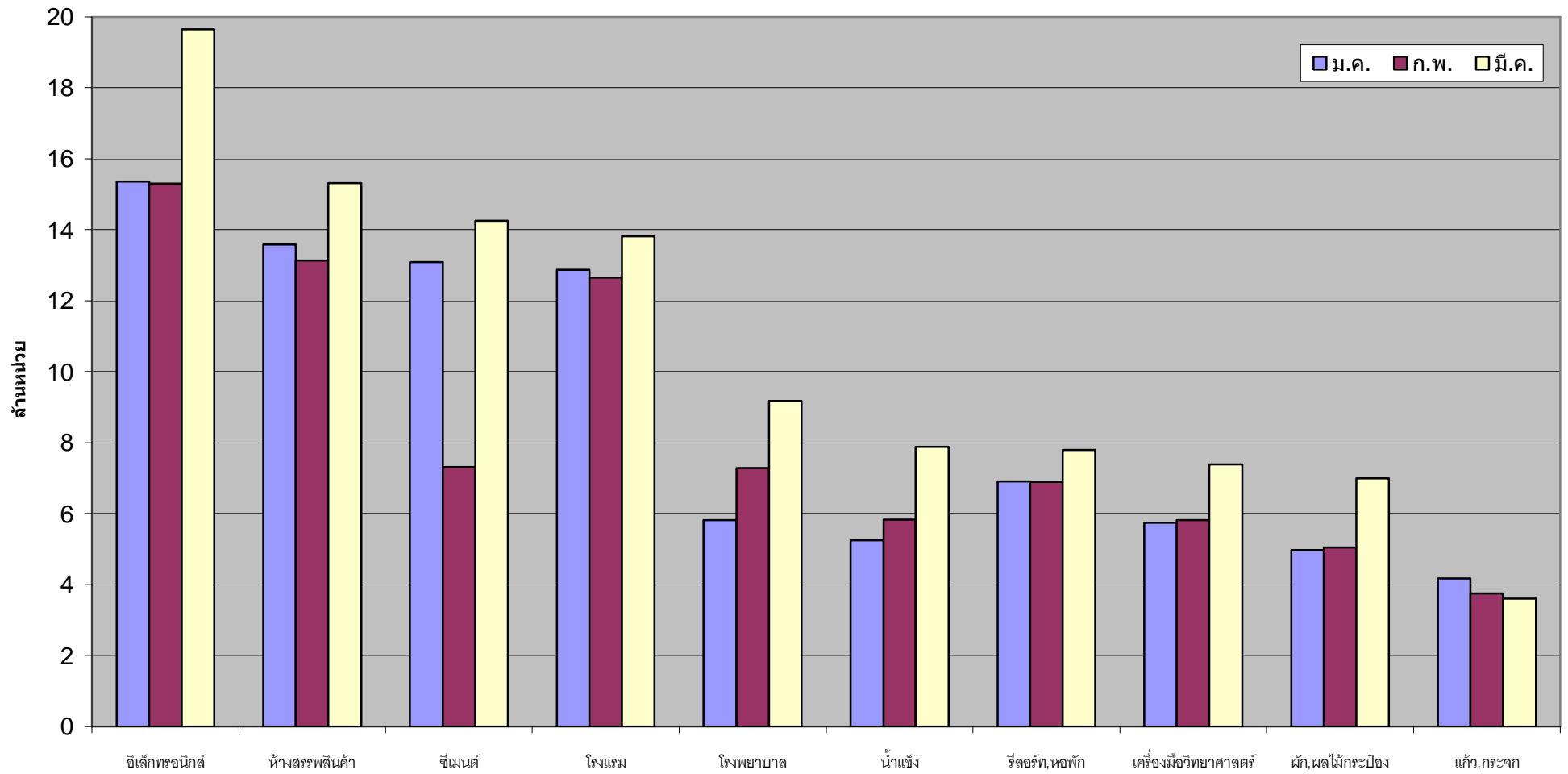

### หน่วยจำหน่ายไฟฟ้าสูงสุด 10 กิจกรรมแรก ปี 2551 : รายละเอียด กฟน.2

กิจกรรม	ม.ค.	ก.พ.	มี.ค.	ไตรมาส 1	เม.ย.	พ.ค.	มิ.ย.	ไตรมาส 2	ก.ค.	ส.ค.	ก.ย.	ไตรมาส 3	ต.ค.	พ.ย.	ธ.ค.	ไตรมาส 4	รวม
ผู้นำการเกษตร	13.77	11.58	15.51	40.86	14.68	11.00	6.20	31.87	8.98	5.28	4.74	19.00	5.48	2.73	9.34	17.56	109.29
ผลิตผงชูรส	12.96	12.27	8.83	34.06	13.43	14.06	13.13	40.63	13.65	13.81	13.33	40.79	14.12	12.44	4.65	31.21	146.69
โรงสีข้าว	6.50	5.32	8.13	19.96	8.03	8.54	6.99	23.56	9.51	14.63	14.56	38.69	11.21	9.69	11.17	32.07	114.28
ผลิตน้ำแข็ง	4.85	4.78	7.04	16.68	8.93	6.70	6.14	21.78	6.00	5.74	5.84	17.59	6.02	5.52	4.29	15.83	71.87
โรงพยาบาล	4.86	4.96	6.34	16.15	7.17	6.65	6.76	20.58	6.74	6.70	6.81	20.25	6.79	8.15	4.56	19.50	76.49
ห้างสรรพสินค้า	4.62	4.53	5.18	14.33	5.55	5.80	5.73	17.08	5.84	5.80	5.61	17.25	5.73	5.02	4.74	15.49	64.16
เหมืองแร่	5.94	5.61	6.07	17.63	5.63	5.89	6.32	17.85	2.69	3.19	1.70	7.57	3.69	3.53	4.32	11.54	54.58
แป้งมัน	3.74	3.90	4.32	11.96	2.68	1.12	0.65	4.46	0.39	0.70	1.05	2.14	1.18	1.76	2.58	5.52	24.07
สถาบันอุดมศึกษา	3.31	3.60	3.45	10.36	3.27	3.33	4.33	10.93	4.36	4.29	4.33	12.97	3.99	3.67	2.58	10.24	44.50
ผลิตเบียร์	2.87	3.45	3.33	9.65	3.43	2.66	2.40	8.49	2.04	3.56	3.92	9.53	2.73	3.91	5.04	11.68	39.35



### อัตราเพิ่ม (ลด) หน่วยจำหน่ายไฟฟ้าสูงสุด 10 กิจกรรมแรก ปี 2551 : รายเดือน กพน.2

กิจกรรม	ม.ค.	ก.พ.	มี.ค.	ไตรมาส 1	เม.ย.	พ.ค.	มิ.ย.	ไตรมาส 2	ก.ค.	ส.ค.	ก.ย.	ไตรมาส 3	ต.ค.	พ.ย.	ธ.ค.	ไตรมาส 4	รวม
สูบน้ำการเกษตร	5.85	-15.72	13.29	1.04	16.08	165.85	37.50	49.72	57.47	-13.61	30.09	22.91	28.82	-46.07	14.13	0.28	15.41
ผลิตผงชูรส	5.00	12.16	-29.46	-4.86	6.75	6.29	3.05	5.37	3.43	1.24	14.09	5.89	-3.36	24.28	-55.71	-11.15	-0.89
โรงสีข้าว	7.17	5.57	5.74	6.15	0.12	15.62	0.91	5.49	19.60	71.95	49.31	47.65	21.71	5.47	39.31	21.41	21.89
ผลิตน้ำแข็ง	11.25	9.97	4.27	7.84	7.07	19.30	-4.17	6.91	2.88	0.31	5.90	2.99	15.17	6.77	-13.06	3.26	5.32
โรงพยาบาล	13.01	8.47	0.61	6.49	2.70	1.98	-5.30	-0.30	-0.76	-0.08	2.80	0.64	5.20	52.62	-7.41	16.64	5.28
ห้างสรรพสินค้า	-0.52	3.38	-3.92	-0.61	0.58	5.10	3.33	3.01	4.46	5.72	6.55	5.55	9.55	10.87	-2.04	6.12	3.57
เหมืองแร่	-1.60	-1.62	-6.17	-3.23	-7.17	-8.72	1.01	-4.98	-59.42	-50.43	-72.22	-60.48	-38.51	-38.07	-22.66	-33.24	-25.68
แป้งมัน	13.14	30.68	60.31	33.12	34.37	41.17	9.92	31.68	-33.01	-68.64	-65.71	-63.60	-68.45	-57.13	-33.20	-52.87	-19.63
สถาบันอุดมศึกษา	38.42	43.49	-1.54	23.27	3.65	4.30	-0.11	2.32	6.01	0.98	5.22	4.04	10.56	3.26	-18.56	-0.89	6.24
ผลิตเบียร์	-32.72	-20.41	-31.17	-94.51	-10.36	-29.43	-31.73	-95.08	-44.08	12.48	1.15	-94.44	-33.71	4.35	36.82	-92.92	-94.25



## เปรียบเทียบหน่วยจำหน่ายไฟฟ้า 10 อันดับ : กฟน.2 เดือน ม.ค.-มี.ค. 2552

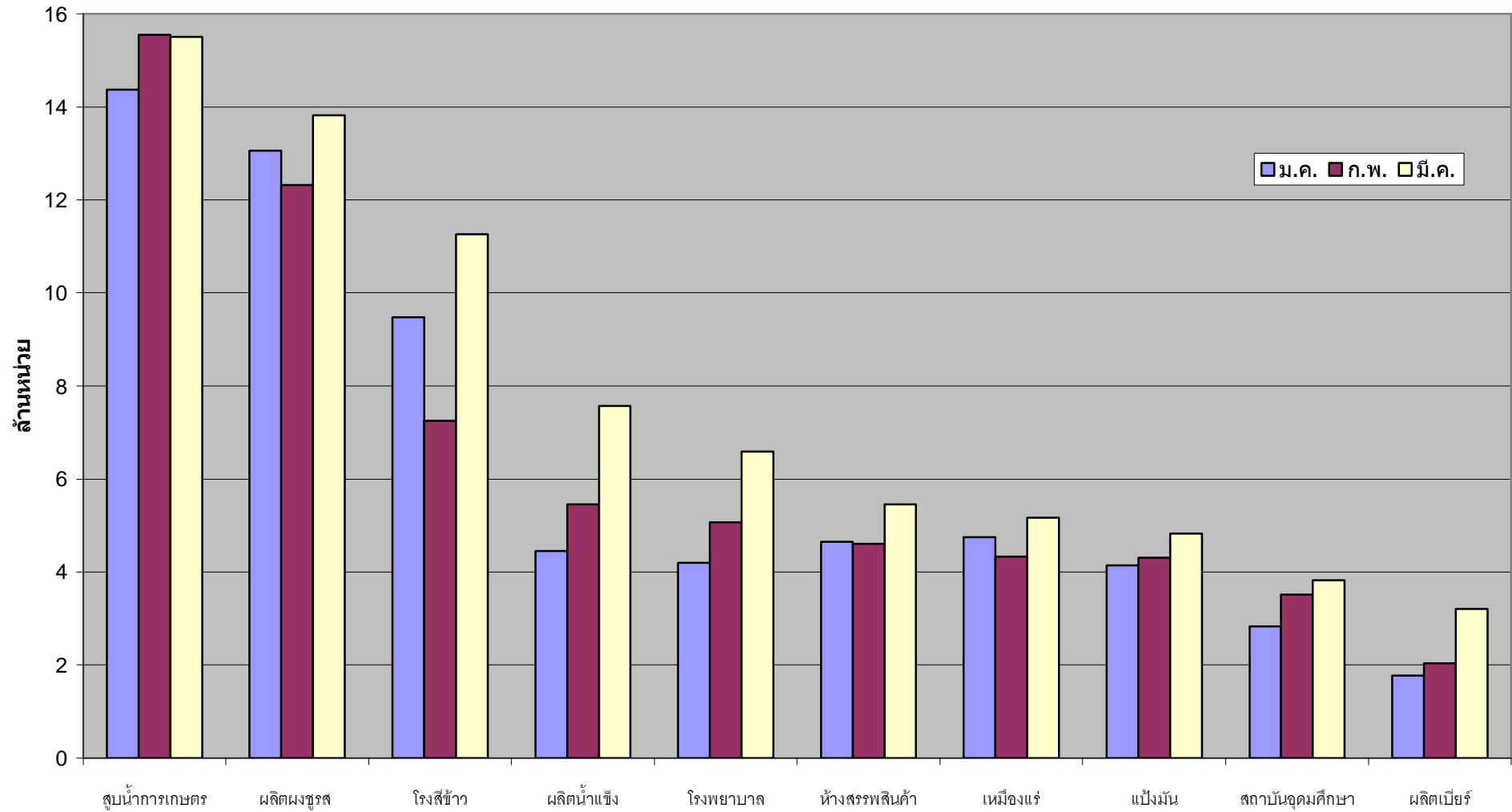

### หน่วยจำหน่ายไฟฟ้าสูงสุด 10 กิจกรรมแรก ปี 2551 : รายเดือน กพ.น.3

กิจกรรม	ม.ค.	ก.พ.	มี.ค.	ไตรมาส 1	เม.ย.	พ.ค.	มิ.ย.	ไตรมาส 2	ก.ค.	ส.ค.	ก.ย.	ไตรมาส 3	ต.ค.	พ.ย.	ธ.ค.	ไตรมาส 4	รวม
โรงสีข้าว	18.13	15.76	22.96	56.85	20.82	21.89	18.90	61.61	20.14	28.59	29.55	78.28	22.92	19.55	20.14	62.61	259.34
ฟาร์มหมู,ไก่ ผลิตภัณฑ์	12.55	11.94	14.06	38.56	15.13	15.66	15.31	46.11	14.27	15.67	14.98	44.93	15.91	13.33	12.28	41.52	171.12
กระดาษ	11.35	10.63	11.47	33.45	10.92	11.87	11.50	34.29	11.82	11.12	11.27	34.21	10.33	11.37	9.43	31.13	133.08
น้ำแข็ง	5.40	5.30	7.28	17.98	8.58	7.19	6.69	22.45	6.41	6.29	6.11	18.81	6.40	5.71	5.04	17.16	76.39
อิเล็กทรอนิกส์ เส้นใย	9.18	10.67	11.49	31.34	10.53	11.39	10.96	32.88	10.87	11.11	10.55	32.52	11.18	9.61	7.43	28.22	124.95
ประดิษฐ์	6.87	6.73	7.40	21.01	7.04	6.76	7.23	21.04	7.61	7.42	7.30	22.34	7.21	6.98	6.40	20.59	84.97
ฟอกย้อม	6.86	6.96	7.66	21.48	7.04	7.47	6.51	21.01	6.44	6.44	6.38	19.26	7.20	6.39	6.47	20.05	81.80
อาหารสัตว์	6.29	5.99	6.43	18.70	6.05	6.85	6.54	19.44	6.83	6.64	6.51	19.97	6.79	6.42	6.23	19.43	77.54
เหล็ก	5.97	11.77	13.60	31.35	11.17	14.56	12.69	38.43	8.87	1.46	0.78	11.11	0.29	0.20	0.18	0.68	81.56
เหมืองหิน	6.26	6.19	7.09	19.54	6.38	6.56	6.23	19.17	6.71	6.51	5.94	19.16	5.44	4.12	4.87	14.43	72.30





### อัตราเพิ่ม (ลด)หน่วยจำหน่ายไฟฟ้าสูงสุด 10 กิจกรรมแรก ปี 2551 : รายละเอียด กฟน.3

กิจกรรม	ม.ค.	ก.พ.	มี.ค.	ไตรมาส 1	เม.ย.	พ.ค.	มิ.ย.	ไตรมาส 2	ก.ค.	ส.ค.	ก.ย.	ไตรมาส 3	ต.ค.	พ.ย.	ธ.ค.	ไตรมาส 4	รวม
โรงสีข้าว	30.84	23.33	12.72	20.95	6.84	11.34	1.98	6.81	15.62	36.33	17.77	23.31	-2.90	-22.31	-15.40	-13.73	7.73
ฟาร์มหมู,ไก่ ผลิตภัณฑ์	9.17	6.16	-3.02	3.51	6.55	8.80	1.30	5.48	-2.89	2.58	3.43	1.05	11.05	-0.57	1.53	4.25	3.55
กระดาษ	3.38	1.87	13.16	6.02	12.11	8.81	3.65	8.02	1.29	-2.24	-2.09	-1.00	-9.31	29.38	-8.58	2.08	3.69
น้ำแข็ง	8.26	5.93	-2.05	3.20	0.21	7.58	-8.56	-0.45	-5.68	-4.95	-4.02	-4.90	9.13	6.39	-12.90	0.77	-0.50
อิเล็กทรอนิกส์	0.47	15.24	9.46	8.47	7.47	3.84	0.48	3.80	-1.14	-0.40	-3.46	-1.66	5.01	-2.61	-25.13	-7.28	0.71
เส้นใยประดิษฐ์	56.81	41.04	28.05	40.63	21.81	6.29	13.27	13.53	10.70	10.60	5.97	9.08	1.56	3.34	-7.54	-0.89	13.72
ฟอกย้อม	6.36	16.57	10.35	10.94	4.42	23.06	-6.05	6.48	-14.87	-10.19	-11.75	-12.32	-2.67	-9.59	-9.44	-7.17	-1.04
อาหารสัตว์	11.62	15.12	6.94	11.03	14.97	22.92	18.77	18.96	18.05	8.69	1.53	9.14	2.97	0.23	-3.15	0.04	9.36
เหล็ก	-23.77	3684.53	25.44	65.06	61.49	81.73	351.67	116.59	37.40	-70.44	-88.64	-39.08	-94.69	-95.88	-96.08	-95.51	16.43
เหมืองหิน	0.87	-6.52	4.19	-91.59	-2.21	0.04	-7.75	-92.62	5.96	1.21	-5.57	-93.01	-15.57	-34.08	-24.48	-94.60	-93.00



## เปรียบเทียบหน่วยจำหน่ายไฟฟ้า 10 อันดับ : กฟน.3 เดือน ม.ค.-มี.ค.2552

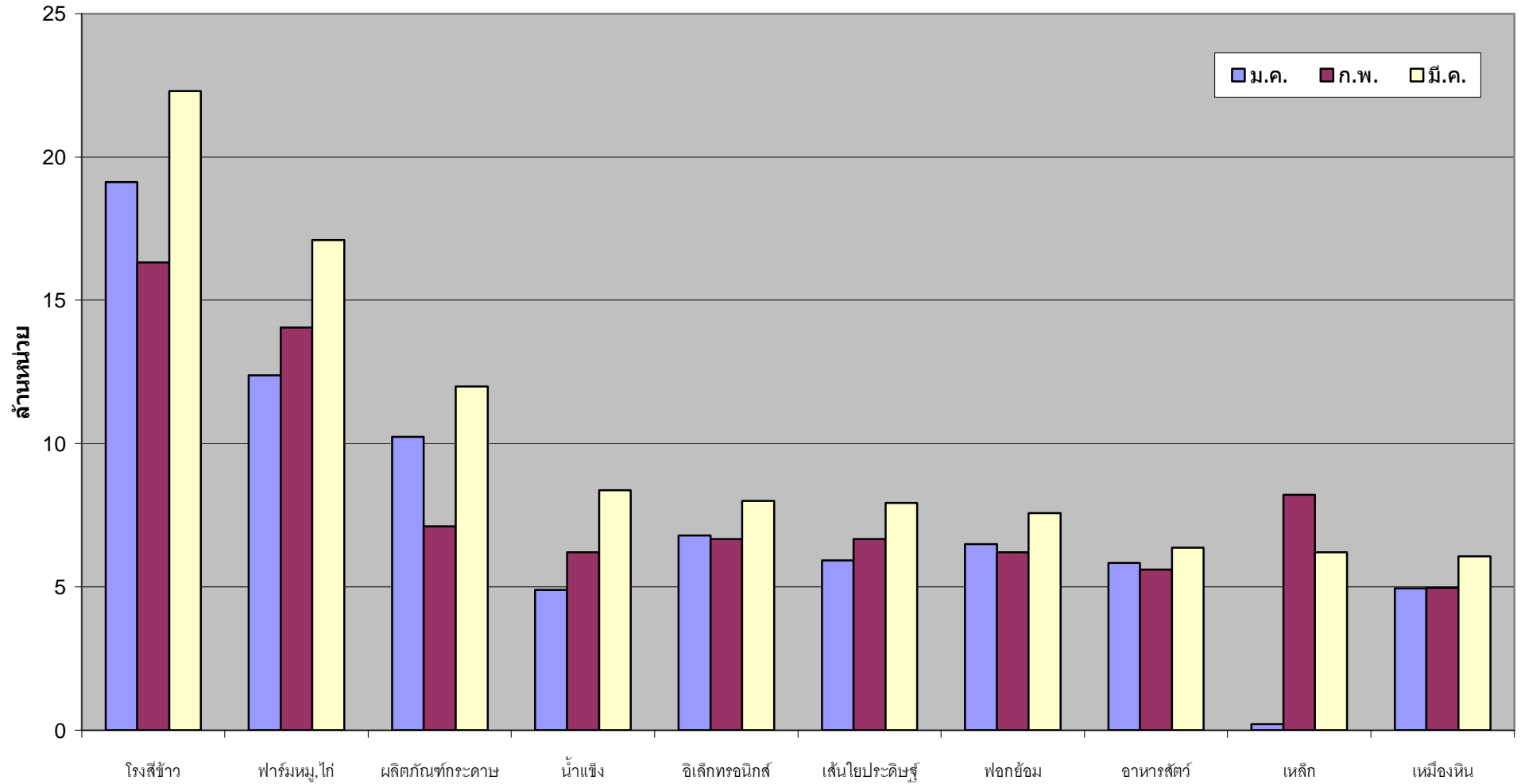

### หน่วยจำหน่ายไฟฟ้าสูงสุด 10 กิจกรรมแรก ปี 2551 : รายเดือน กฟฉ.1

กิจกรรม	ม.ค.	ก.พ.	มี.ค.	ไตรมาส 1	เม.ย.	พ.ค.	มิ.ย.	ไตรมาส 2	ก.ค.	ส.ค.	ก.ย.	ไตรมาส 3	ต.ค.	พ.ย.	ธ.ค.	ไตรมาส 4	รวม
กระดาษ	7.54	6.34	6.46	20.35	10.60	9.16	6.91	26.67	7.11	7.82	15.44	30.37	8.82	5.44	7.30	21.56	98.95
ผลิตน้ำแข็ง	6.26	5.29	8.86	20.41	11.59	9.10	8.74	29.42	8.52	8.14	7.80	24.46	8.65	7.37	5.68	21.70	96.00
ห้างสรรพสินค้า	7.49	6.95	8.48	22.93	8.94	9.20	8.75	26.90	8.93	8.96	8.55	26.44	8.89	7.71	7.27	23.87	100.13
โรงพยาบาล	5.55	4.86	6.57	16.99	7.90	7.62	7.90	23.42	8.17	8.13	8.20	24.50	8.22	7.25	5.41	20.88	85.79
โรงสีข้าว	5.23	4.67	5.14	15.05	4.65	5.32	4.80	14.78	4.54	4.68	4.85	14.07	4.91	5.83	5.53	16.27	60.17
สูบน้ำการเกษตร	6.02	4.87	5.90	16.80	3.14	1.22	1.77	6.13	3.49	2.45	1.64	7.58	1.43	0.92	3.01	5.36	35.87
ผลิตเบียร์	4.40	4.28	4.81	13.49	4.66	5.02	4.66	14.33	4.46	4.29	4.23	12.99	4.43	4.81	4.81	14.05	54.87
สถาบัน																	
อุดมศึกษา	5.39	4.74	5.39	15.52	6.51	6.13	7.37	20.02	7.40	7.39	7.08	21.88	7.13	7.27	4.82	19.22	76.64
โรงแรม	3.90	3.45	4.80	12.15	5.27	5.17	5.19	15.62	5.34	5.23	5.01	15.57	5.08	4.14	3.69	12.91	56.26
โรงแป้งมัน	4.34	4.27	4.50	13.11	1.13	0.90	0.69	2.71	1.87	1.53	2.48	5.88	3.59	1.93	3.69	9.21	30.91



### อัตราเพิ่ม (ลด) หน่วยจำหน่ายไฟฟ้าสูงสุด 10 กิจกรรมแรก ปี 2551 : รายเดือน กพฉ.1

กิจกรรม	ม.ค.	ก.พ.	มี.ค.	ไตรมาส 1	เม.ย.	พ.ค.	มิ.ย.	ไตรมาส 2	ก.ค.	ส.ค.	ก.ย.	ไตรมาส 3	ต.ค.	พ.ย.	ธ.ค.	ไตรมาส 4	รวม
กระดาษ	27.00	36.74	26.25	29.63	119.13	64.14	19.12	64.44	-6.85	28.88	147.33	52.27	22.09	-11.08	43.93	17.09	40.80
ผลิตน้ำแข็ง	9.50	-23.23	-11.08	-9.58	0.55	-5.26	-14.72	-6.22	-13.89	-1.97	-0.89	-6.17	17.64	6.94	-19.15	2.02	-5.22
ห้างสรรพสินค้า	9.26	4.28	3.90	5.71	11.54	16.13	1.77	9.60	-0.81	2.24	-9.49	-2.84	6.27	4.00	-8.51	0.61	3.05
โรงพยาบาล	17.44	-5.52	-8.97	-0.62	5.22	0.24	-3.40	0.57	-0.52	5.28	13.16	5.69	18.08	25.01	-2.74	13.95	4.76
โรงสีข้าว	-16.76	1.88	-5.56	-7.78	13.61	11.63	35.69	19.15	35.04	38.49	33.39	35.58	33.79	23.76	1.19	17.50	13.64
สูบน้ำ																	
การเกษตร	32.69	-1.71	36.16	21.44	-7.31	-40.61	-53.57	-33.76	-42.98	-22.86	53.36	-26.88	19.45	-20.70	-3.75	-2.29	-7.88
ผลิตเบียร์	14.75	59.30	2.41	20.26	5.32	21.41	9.45	11.88	9.09	17.87	-1.29	8.05	-3.75	19.69	11.14	8.50	11.97
สถาบัน																	
อุดมศึกษา	14.81	-7.89	-10.30	-2.08	14.92	7.11	3.18	7.98	3.24	10.44	3.40	5.62	23.12	39.61	-8.26	18.26	7.40
โรงแรม	1.79	-11.82	-12.78	-8.28	0.03	-5.20	-14.52	-6.93	-5.01	-1.16	-3.10	-3.13	7.40	-1.06	-11.89	-1.46	-4.99
โรงแป้งมัน	-20.70	-17.76	-10.55	-91.11	-57.59	-48.22	-20.34	-98.36	110.75	25.49	-8.99	-96.46	47.59	6.26	14.64	-93.57	-95.03



**เปรียบเทียบหน่วยจำหน่ายไฟฟ้า 10 อันดับ : กฟจ.1**  
**เดือน ม.ค.- มี.ค.2552**

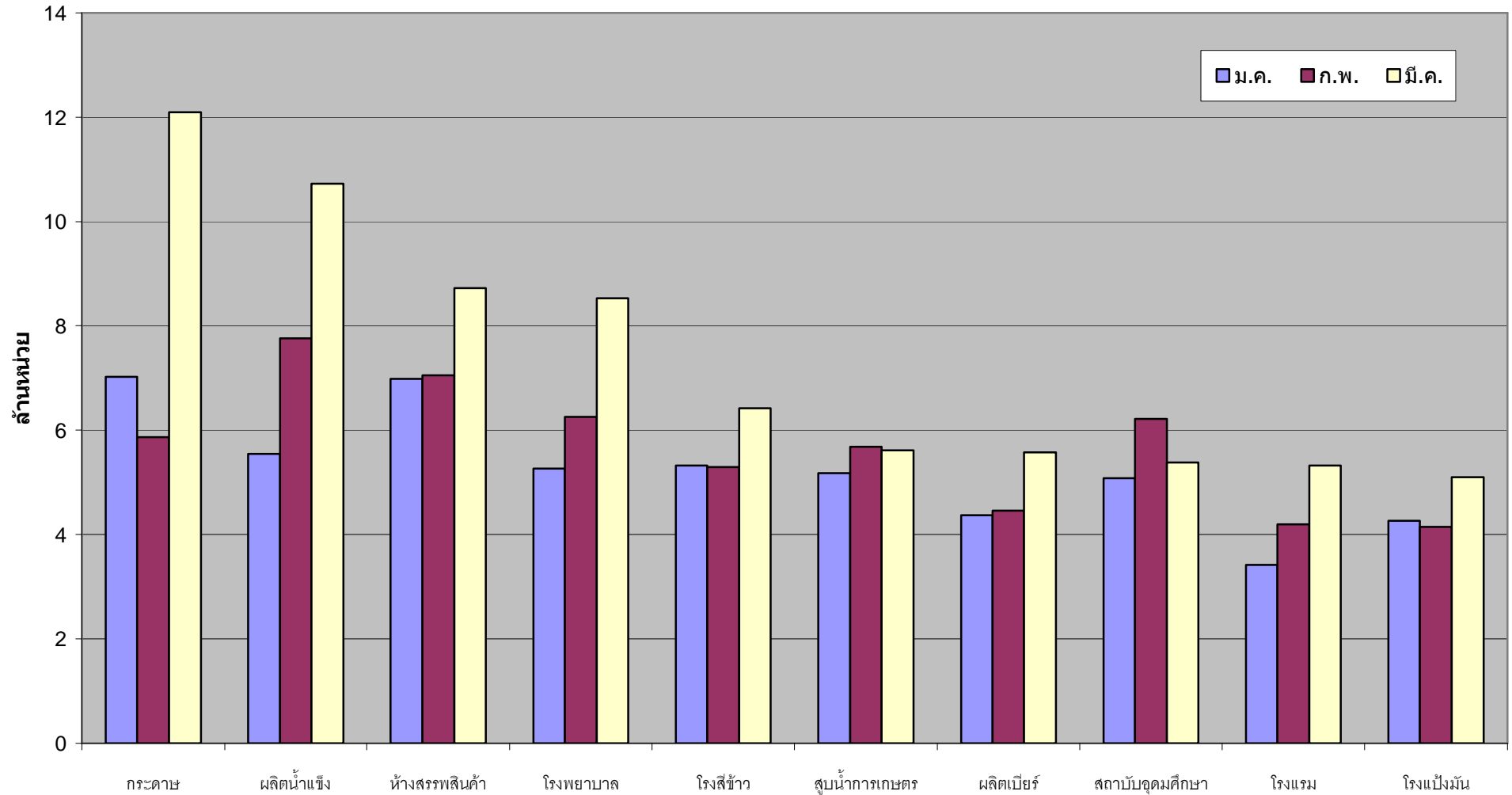



### หน่วยจำหน่ายไฟฟ้าสูงสุด 10 กิจกรรมแรก ปี 2551 : รายเดือน น กฟฉ.2

กิจกรรม	ม.ค.	ก.พ.	มี.ค.	ไตรมาส 1	เม.ย.	พ.ค.	มิ.ย.	ไตรมาส 2	ก.ค.	ส.ค.	ก.ย.	ไตรมาส 3	ต.ค.	พ.ย.	ธ.ค.	ไตรมาส 4	รวม
โรงแป้งมัน	9.82	10.59	9.13	29.54	6.24	6.07	5.92	18.23	8.79	13.37	12.64	34.80	13.36	7.40	9.33	30.09	112.65
สูบน้ำการเกษตร	6.26	7.74	9.37	23.37	10.45	2.60	2.14	15.19	5.19	4.18	3.47	12.85	1.17	0.80	2.50	4.47	55.87
ผลิตน้ำแข็ง	6.13	5.14	8.37	19.65	10.70	8.63	8.47	27.80	8.38	7.64	6.91	22.93	7.47	6.80	5.58	19.85	90.23
โรงสีข้าว	9.70	8.56	8.82	27.08	6.43	7.72	5.92	20.07	5.72	5.41	4.74	15.88	7.01	10.75	10.39	28.15	91.18
โรงพยาบาล	5.00	4.35	6.01	15.36	7.09	6.78	7.15	21.01	7.43	7.25	7.01	21.68	7.24	5.75	4.72	17.71	75.76
ห้างสรรพสินค้า	4.03	3.62	4.38	12.03	4.56	4.80	4.85	14.21	5.52	5.58	5.56	16.66	6.22	5.91	5.66	17.79	60.69
สถาบันอุดมศึกษา	3.03	2.68	3.07	8.78	2.83	3.07	4.47	10.36	4.47	4.47	4.37	13.31	3.50	3.31	2.72	9.54	41.99
โรงแรม	2.34	1.99	2.95	7.29	3.14	3.12	3.17	9.43	3.31	3.11	3.05	9.48	2.99	2.47	2.34	7.80	33.99
ร้านขายของชำ	1.63	1.40	1.71	4.74	1.92	1.85	1.93	5.69	2.10	2.00	1.95	6.04	2.05	1.79	1.68	5.52	21.99
ฟาร์มหมู,ไก่	1.71	1.63	1.99	5.34	1.92	2.22	2.13	6.26	2.36	2.43	2.31	7.10	2.30	2.17	1.99	6.46	25.16



### อัตราเพิ่ม (ลด) หน่วยจำหน่ายไฟฟ้าสูงสุด 10 กิจกรรมแรก ปี 2551 : รายละเอียด น กฟฉ.2

กิจกรรม	ม.ค.	ก.พ.	มี.ค.	ไตรมาส 1	เม.ย.	พ.ค.	มิ.ย.	ไตรมาส 2	ก.ค.	ส.ค.	ก.ย.	ไตรมาส 3	ต.ค.	พ.ย.	ธ.ค.	ไตรมาส 4	รวม
โรงแป้งมัน	-24.68	-21.39	-37.28	-28.07	4.73	-1.07	-8.12	-1.66	-13.32	25.37	6.85	6.64	18.14	-1.06	-2.72	6.03	-6.60
สูบน้ำการเกษตร	22.44	10.12	34.13	22.18	71.65	-14.57	-27.16	25.87	-17.56	19.59	306.00	20.64	42.11	5.39	43.11	34.28	23.69
ผลิตน้ำแข็ง	9.46	-19.64	-9.93	-7.75	-1.85	-3.82	-11.82	-5.70	-5.79	0.75	-5.74	-3.69	16.71	9.46	-19.74	1.45	-4.17
โรงสีข้าว	7.09	22.11	18.13	15.07	17.47	9.68	-3.87	7.50	-1.07	-10.62	-14.49	-8.68	10.94	-8.66	-13.92	-6.65	1.59
โรงพยาบาล	13.47	-9.26	-8.86	-2.75	5.76	-1.48	-1.65	0.79	2.62	9.68	5.39	5.80	16.84	15.58	-5.87	9.42	3.33
ห้างสรรพสินค้า	22.91	12.49	11.03	15.21	17.04	21.16	19.55	19.26	34.58	38.82	33.05	35.44	40.44	50.19	31.00	40.25	28.20
สถาบันอุดมศึกษา	20.37	-9.76	-9.41	-1.08	4.87	2.60	3.78	3.72	3.40	13.14	5.16	7.08	14.57	11.46	-8.49	5.92	4.19
โรงแรม	12.48	-10.86	-9.37	-3.80	0.95	-2.43	-7.72	-3.21	-0.72	-0.91	-3.26	-1.61	5.15	3.00	-6.34	0.77	-2.01
ร้านขายของชำ	20.11	8.36	4.31	10.52	12.95	10.91	13.99	12.63	22.76	6.71	18.96	15.81	24.15	17.17	6.82	16.18	13.89
ฟาร์มหมู,ไก่	4.96	3.05	5.21	-96.49	9.29	22.93	11.87	-95.41	32.16	30.78	22.97	-95.09	27.03	24.34	17.38	-95.10	-95.54



## เปรียบเทียบหน่วยจำหน่ายไฟฟ้า 10 อันดับ : กฟจ.2 เดือน ม.ค.-มี.ค.2552

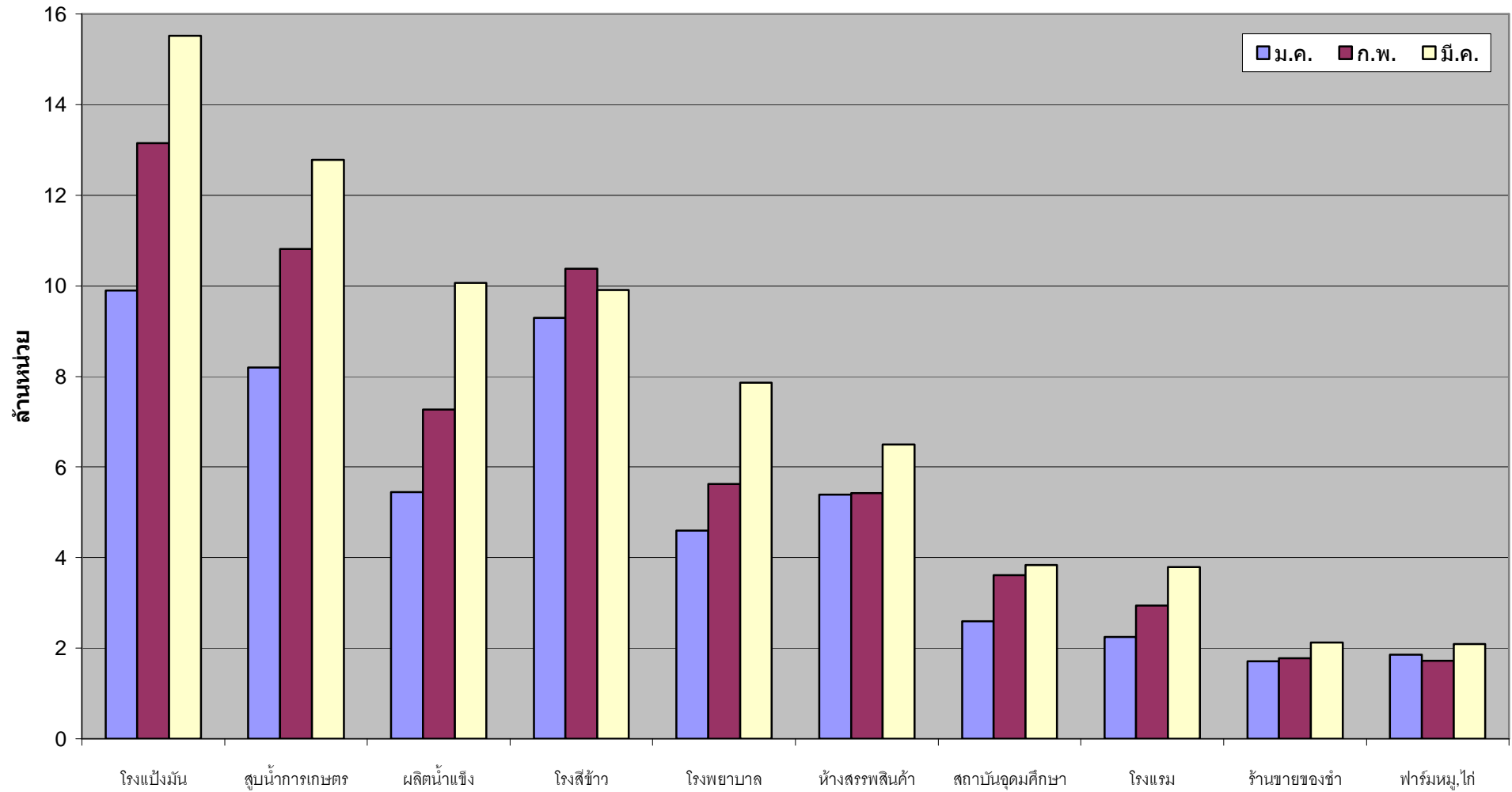

### หน่วยจำหน่ายไฟฟ้าสูงสุด 10 กิจกรรมแรก ปี 2551 : รายละเอียด กฟฉ.3

กิจกรรม	ม.ค.	ก.พ.	มี.ค.	ไตรมาส 1	เม.ย.	พ.ค.	มิ.ย.	ไตรมาส 2	ก.ค.	ส.ค.	ก.ย.	ไตรมาส 3	ต.ค.	พ.ย.	ธ.ค.	ไตรมาส 4	รวม
โรงแป้งมัน	35.78	40.53	39.10	115.41	26.26	19.43	25.91	71.60	28.51	30.47	28.66	87.63	28.64	24.24	32.16	85.04	359.68
อีเล็กทรอนิกส์	30.81	29.67	33.12	93.59	30.00	32.07	30.99	93.06	33.62	34.78	33.90	102.30	35.02	30.89	21.67	87.58	376.53
ฟาร์มหมู,ไก่	17.19	15.57	18.35	51.11	19.01	20.76	20.45	60.22	20.77	21.44	20.37	62.58	21.04	19.07	18.23	58.34	232.26
ผลิตเกลือ	18.45	16.77	17.43	52.66	18.02	18.19	13.74	49.95	20.37	18.81	18.24	57.41	20.27	12.67	12.42	45.36	205.39
ผลิตภัณฑ์																	
พลาสติก	12.64	12.48	14.19	39.31	12.53	15.07	14.91	42.51	14.94	15.02	14.86	44.82	13.76	12.39	10.21	36.36	163.00
ผลิตน้ำแข็ง	7.40	6.79	10.19	24.37	12.33	10.39	10.14	32.86	10.14	9.47	8.65	28.26	8.95	8.01	7.29	24.26	109.75
ยานยนต์	14.07	13.99	15.11	43.17	13.48	15.38	15.60	44.46	14.80	15.45	15.35	45.60	15.73	14.29	11.11	41.14	174.38
ห้างสรรพสินค้า	9.00	8.40	9.99	27.38	10.20	10.61	10.42	31.23	10.61	10.60	10.06	31.27	10.44	9.23	9.03	28.70	118.58
ตรงสี่ข้าว	8.85	8.16	8.40	25.42	7.02	8.74	6.91	22.68	6.64	6.38	6.64	19.65	8.51	10.27	9.66	28.44	96.18
โรงพยาบาล	5.47	5.03	6.94	17.44	7.74	7.49	7.77	22.99	7.76	7.73	7.25	22.75	7.48	6.23	5.10	18.81	81.99



### อัตราเพิ่ม (ลด)หน่วยจำหน่ายไฟฟ้าสูงสุด 10 กิจกรรมแรก ปี 2551 : รายเดือน กฟฉ.3

กิจกรรม	ม.ค.	ก.พ.	มี.ค.	ไตรมาส 1	เม.ย.	พ.ค.	มิ.ย.	ไตรมาส 2	ก.ค.	ส.ค.	ก.ย.	ไตรมาส 3	ต.ค.	พ.ย.	ธ.ค.	ไตรมาส 4	รวม
โรงแป้งมัน	-3.36	4.65	-5.43	-1.44	4.59	-1.67	-7.17	-1.62	0.42	3.18	1.80	1.82	-7.96	-26.37	-5.98	-13.44	-3.88
อีเล็กทรอนิกส์	3.15	3.03	0.71	2.24	-0.19	4.10	5.37	3.09	5.86	8.87	6.42	7.05	7.05	-0.88	-30.45	-7.84	1.11
ฟาร์มหมู,ไก่	10.27	3.72	1.78	5.10	16.16	16.42	12.18	14.87	16.92	15.59	8.44	13.58	14.36	11.10	7.50	11.08	11.30
ผลิตเกลือ	26.12	12.28	4.21	13.74	22.45	8.10	12.85	14.25	22.82	16.00	15.00	18.00	10.45	-21.42	-22.16	-10.06	8.61
ผลิตภัณฑ์พลาสติก	11.04	5.21	8.26	8.14	9.47	7.03	12.10	9.49	14.72	9.73	10.96	11.76	5.34	-2.89	-7.39	-1.32	7.15
ผลิตน้ำแข็ง	7.39	-12.45	-11.55	-6.83	-1.92	7.80	-6.41	-0.56	-1.49	1.89	-1.43	-0.36	12.54	10.56	-11.58	3.44	-1.14
ยานยนต์	22.34	22.98	17.66	20.86	19.21	16.66	20.39	18.72	6.96	10.81	11.26	9.68	12.13	2.92	-12.23	1.38	12.26
ห้างสรรพสินค้า	17.79	14.05	11.31	14.21	16.08	18.56	17.51	17.39	19.26	18.03	11.37	16.20	11.70	6.00	-4.77	4.22	12.91
ตรงสี่ข้าว	-11.69	-1.65	4.92	-3.47	17.06	23.12	-1.69	12.64	1.97	-1.93	-7.30	-2.58	-2.17	-1.48	-13.87	-6.26	-0.81
โรงพยาบาล	17.88	-2.20	-5.22	-96.14	10.98	11.44	4.36	-94.46	7.35	11.39	4.44	-94.86	16.32	18.40	-9.11	-95.87	-95.35





## เปรียบเทียบหน่วยจำหน่ายไฟฟ้า 10 อันดับ : กฟจ.3 เดือน ม.ค.-มี.ค.2552

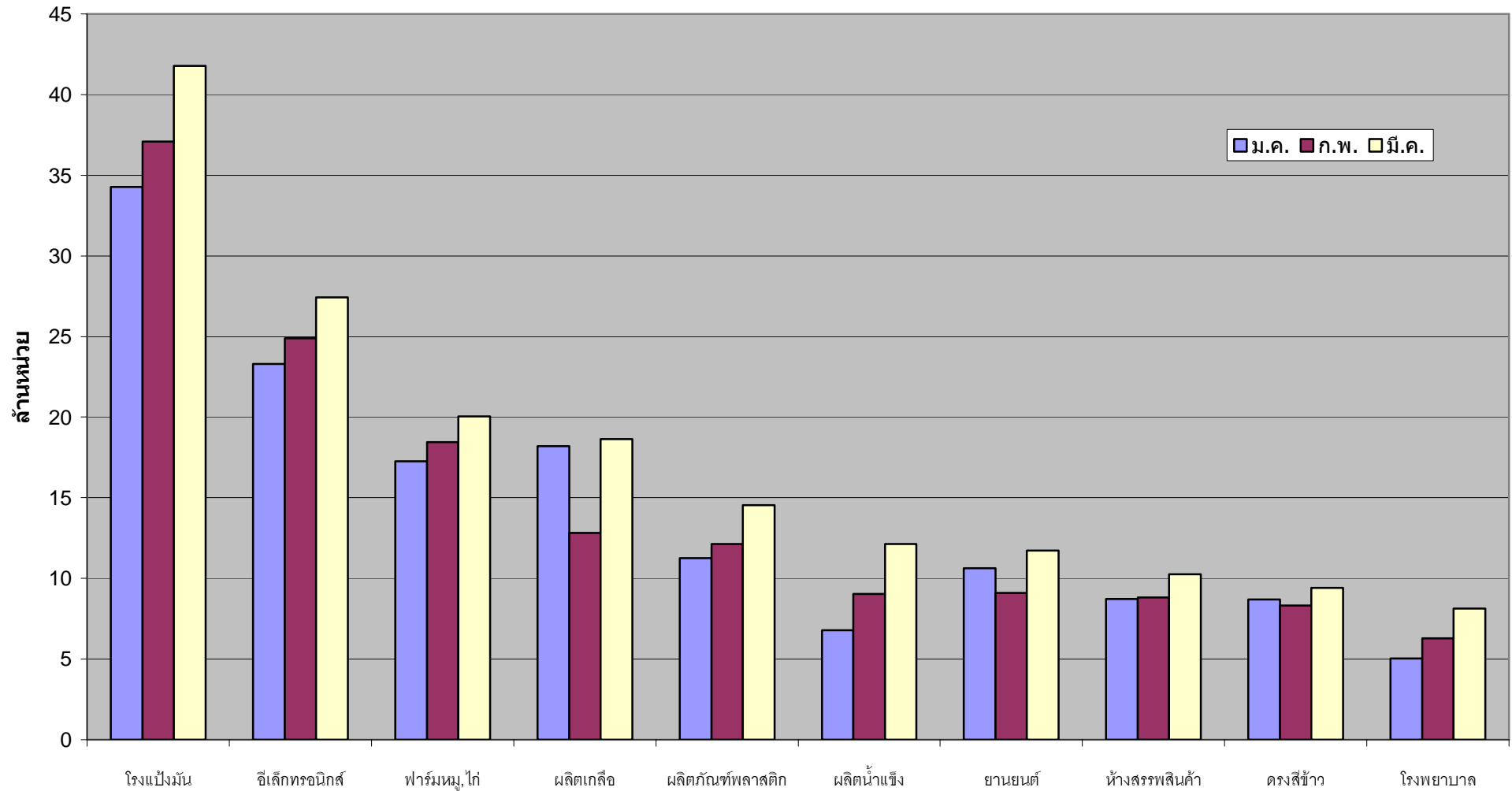

### หน่วยจำหน่ายไฟฟ้าสูงสุด 10 กิจกรรมแรก ปี 2551 : รายละเอียด กฟก.1

กิจกรรม	ม.ค.	ก.พ.	มี.ค.	ไตรมาส 1	เม.ย.	พ.ค.	มิ.ย.	ไตรมาส 2	ก.ค.	ส.ค.	ก.ย.	ไตรมาส 3	ต.ค.	พ.ย.	ธ.ค.	ไตรมาส 4	รวม
ปูนซีเมนต์	308.25	302.40	306.69	917.34	257.41	280.21	292.76	830.39	290.11	292.83	241.63	824.57	275.29	256.13	239.13	770.55	3,342.84
อิเล็กทรอนิกส์	218.73	214.95	229.93	663.61	213.39	231.28	226.65	671.32	232.88	237.57	231.12	701.56	237.83	208.44	149.45	595.72	2,632.21
เครื่องปั้นดินเผา	32.16	35.83	36.62	104.61	31.41	37.10	35.04	103.55	33.42	31.87	32.77	98.07	34.45	28.16	15.78	78.39	384.63
ทอผ้า	45.56	44.64	49.47	139.67	42.06	41.51	44.00	127.58	45.01	45.68	47.00	137.69	45.05	39.63	32.22	116.90	521.84
ห้างสรรพสินค้า	23.75	22.62	27.12	73.49	27.08	27.65	26.81	81.54	28.06	29.32	27.87	85.25	27.16	24.62	23.92	75.69	315.97
เครื่องมือ																	
วิทยาศาสตร์	24.91	25.06	27.24	77.21	26.17	27.62	27.01	80.80	28.03	28.21	27.52	83.77	30.82	27.67	24.73	83.22	325.00
ฟาร์มหมู,ไก่	24.99	22.33	26.58	73.90	24.78	26.84	25.70	77.32	26.71	27.13	26.60	80.45	19.55	18.34	16.32	54.21	285.88
เส้นใยประดิษฐ์	29.38	28.79	30.42	88.59	27.66	29.00	28.19	84.85	28.47	29.60	27.71	85.78	17.52	14.86	10.82	43.20	302.42
ผลิตภัณฑ์																	
พลาสติก	25.51	26.22	28.97	80.69	25.11	28.64	28.20	81.96	28.47	27.88	27.51	83.86	24.67	21.75	16.54	62.96	309.47
ยางใน,ยางนอก	26.57	27.37	29.98	83.92	26.68	29.53	29.03	85.24	28.64	29.46	27.85	85.95	24.88	23.49	18.04	66.41	321.52



### อัตราเพิ่ม (ลด) หน่วยจำหน่ายไฟฟ้าสูงสุด 10 กิจกรรมแรก ปี 2551 : รายละเอียด กฟก.1

กิจกรรม	ม.ค.	ก.พ.	มี.ค.	ไตรมาส 1	เม.ย.	พ.ค.	มิ.ย.	ไตรมาส 2	ก.ค.	ส.ค.	ก.ย.	ไตรมาส 3	ต.ค.	พ.ย.	ธ.ค.	ไตรมาส 4	รวม
ปูนซีเมนต์	1.10	4.31	-6.52	-0.60	-14.89	-7.84	-1.75	-8.19	-12.92	-8.96	-20.37	-13.95	-8.60	-14.38	-27.04	-16.98	-9.99
อิเล็กทรอนิกส์	9.17	8.41	2.48	6.52	3.90	3.32	0.81	2.64	2.83	0.58	-0.76	0.86	3.48	-5.09	-30.51	-10.35	-0.19
เครื่องปั้นดินเผา	19.17	36.57	22.38	25.82	17.41	27.05	17.87	20.85	16.98	-9.17	-1.08	1.32	1.54	-18.71	-42.08	-18.18	6.42
ทอผ้า	6.63	8.33	-4.00	3.10	-4.44	-15.23	-9.05	-9.76	-6.77	-6.73	-3.54	-5.68	-7.22	-15.03	-29.30	-16.95	-7.41
ห้างสรรพสินค้า	19.05	18.66	16.35	17.92	18.05	16.76	15.30	16.70	19.90	25.09	19.77	21.59	14.86	13.02	-0.17	9.10	16.30
เครื่องมือ																	
วิทยาศาสตร์	7.41	10.19	2.12	6.34	2.91	1.45	-0.99	1.08	4.57	5.74	4.54	4.95	14.33	11.05	1.36	9.11	5.30
ฟาร์มหมู,ไก่	6.26	-1.56	3.79	2.91	-1.39	4.07	-2.45	0.07	2.57	2.10	-1.26	1.12	-24.75	-26.11	-30.09	-26.89	-5.58
เส้นใยประดิษฐ์	-4.63	-1.24	-8.54	-4.97	-6.75	-10.29	-11.74	-9.66	-9.71	-13.07	-14.14	-12.34	-45.20	-50.61	-62.78	-52.59	-19.60
ผลิตภัณฑ์พลาสติก	12.65	16.53	12.52	13.83	13.39	12.35	9.97	11.83	8.33	2.84	0.64	3.88	-9.48	-20.31	-32.57	-20.38	1.81
ยางใน,ยางนอก	3.96	5.80	10.34	-96.07	15.32	8.40	8.10	-96.09	6.45	1.24	-2.25	-96.27	-14.90	-16.88	-30.46	-97.01	-96.36



## เปรียบเทียบหน่วยจำหน่ายไฟฟ้า 10 อันดับ : กฟภ.1 เดือน ม.ค.-มี.ค.2552

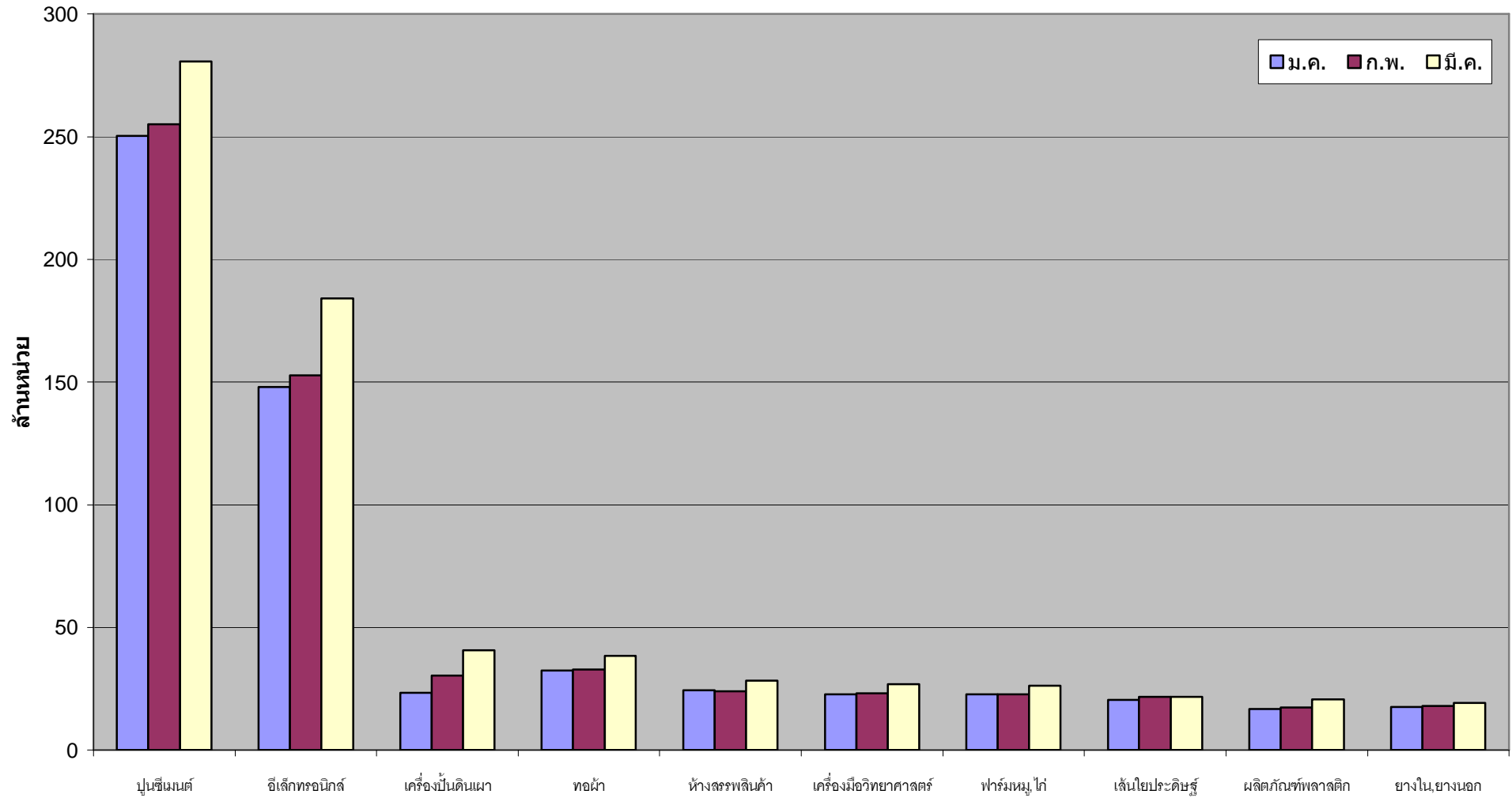

### หน่วยจำหน่ายไฟฟ้าสูงสุด 10 กิจกรรมแรก ปี 2551 : รายละเอียด กฟภ.2

กิจกรรม	ม.ค.	ก.พ.	มี.ค.	ไตรมาส 1	เม.ย.	พ.ค.	มิ.ย.	ไตรมาส 2	ก.ค.	ส.ค.	ก.ย.	ไตรมาส 3	ต.ค.	พ.ย.	ธ.ค.	ไตรมาส 4	รวม
เหล็ก	326.93	281.26	358.14	966.32	298.75	388.62	335.10	1,022.46	354.34	324.57	208.15	887.06	198.35	177.62	234.41	610.38	3,486.23
เคมีภัณฑ์	88.22	88.19	91.50	267.91	88.46	97.06	102.33	287.85	119.64	94.48	97.31	311.42	86.04	92.81	72.86	251.70	1,118.88
ผลิตภัณฑ์																	
พลาสติก	48.36	49.78	54.50	152.65	49.40	56.51	56.32	162.23	56.68	56.47	53.91	167.07	55.58	49.39	41.04	146.00	627.95
ประกอบยานยนต์	63.74	67.04	73.09	203.87	60.68	71.95	70.67	203.30	71.88	68.64	70.30	210.81	71.12	62.50	44.92	178.53	796.53
โรงแรม	40.42	38.71	43.90	123.03	44.40	43.67	39.30	127.37	40.79	41.22	35.41	117.42	39.03	35.54	33.24	107.80	475.62
อิเล็กทรอนิกส์	47.29	46.43	51.63	145.36	51.62	51.22	49.66	152.50	50.52	50.22	50.49	151.24	50.02	43.09	35.39	128.51	577.60
ชิ้นส่วนยานยนต์	34.93	38.79	42.38	116.10	36.15	43.79	41.95	121.89	41.90	39.15	40.94	121.99	41.11	36.10	24.82	102.02	462.00
แก้ว,กระจก	30.07	29.59	32.96	92.62	30.09	33.52	32.77	96.38	33.85	33.50	32.36	99.71	33.24	30.85	26.12	90.21	378.93
ก๊าซ	24.41	24.65	26.24	75.31	25.71	29.65	27.96	83.32	30.03	29.52	29.98	89.52	28.58	26.45	21.87	76.90	325.04
ยางใน,ยางนอก	23.86	24.19	26.21	74.26	21.87	25.66	24.41	71.95	26.18	24.85	25.63	76.66	26.54	23.57	17.84	67.95	290.82





### อัตราเพิ่ม (ลด) หน่วยจำหน่ายไฟฟ้าสูงสุด 10 กิจกรรมแรก ปี 2551 : รายเดือน กฟก.2

กิจกรรม	ม.ค.	ก.พ.	มี.ค.	ไตรมาส 1	เม.ย.	พ.ค.	มิ.ย.	ไตรมาส 2	ก.ค.	ส.ค.	ก.ย.	ไตรมาส 3	ต.ค.	พ.ย.	ธ.ค.	ไตรมาส 4	รวม
เหล็ก	11.34	0.51	13.50	8.70	1.59	22.24	15.02	13.19	9.95	0.64	-35.91	-8.51	-41.38	-45.88	-28.62	-38.65	-7.20
เคมีภัณฑ์	-8.10	-2.43	-9.04	-6.64	-7.00	-15.38	-2.50	-8.56	22.95	-0.90	-7.21	4.68	-19.72	-14.31	-23.30	-18.93	-7.51
ผลิตภัณฑ์																	
พลาสติก	18.91	20.73	13.11	17.34	22.56	15.17	18.63	18.55	19.93	15.71	11.39	15.65	10.00	0.89	-5.57	2.14	13.28
ประกอบยานยนต์	16.78	19.65	10.79	15.45	11.57	10.19	7.25	9.55	10.30	3.64	7.05	6.98	4.16	-5.51	-23.97	-7.73	5.82
โรงแรม	14.03	16.93	6.54	12.09	11.02	2.67	8.74	7.33	12.05	8.12	-0.23	6.73	6.86	2.24	-13.34	-1.67	6.15
อิเล็กทรอนิกส์	-9.28	-7.23	-13.07	-10.04	-0.64	-10.49	-8.26	-6.62	-0.11	-5.28	-2.62	-2.71	-16.02	-11.83	-24.34	-17.21	-9.12
ชิ้นส่วนยานยนต์	8.31	21.36	10.79	13.31	15.13	10.63	7.46	10.79	15.63	4.65	9.27	9.79	4.74	-5.07	-25.04	-7.57	6.46
แก้ว,กระจก	0.55	4.89	4.50	3.31	6.71	4.17	4.50	5.07	5.32	3.73	2.97	4.01	8.76	-3.71	-11.24	-1.98	2.61
ก๊าซ	2.30	8.80	-2.75	2.45	22.70	8.31	1.80	9.93	-0.30	-5.70	-0.81	-2.31	0.90	3.66	-9.72	-1.49	1.89
ยางใน,ยางนอก	26.39	23.94	17.36	-96.32	17.46	13.21	4.73	-96.57	8.36	2.28	5.55	-96.47	7.07	-1.37	-14.51	-96.89	-96.57



## เปรียบเทียบหน่วยจำหน่ายไฟฟ้า 10 อันดับ : กฟภ.2 เดือน ม.ค.- มี.ค.2552

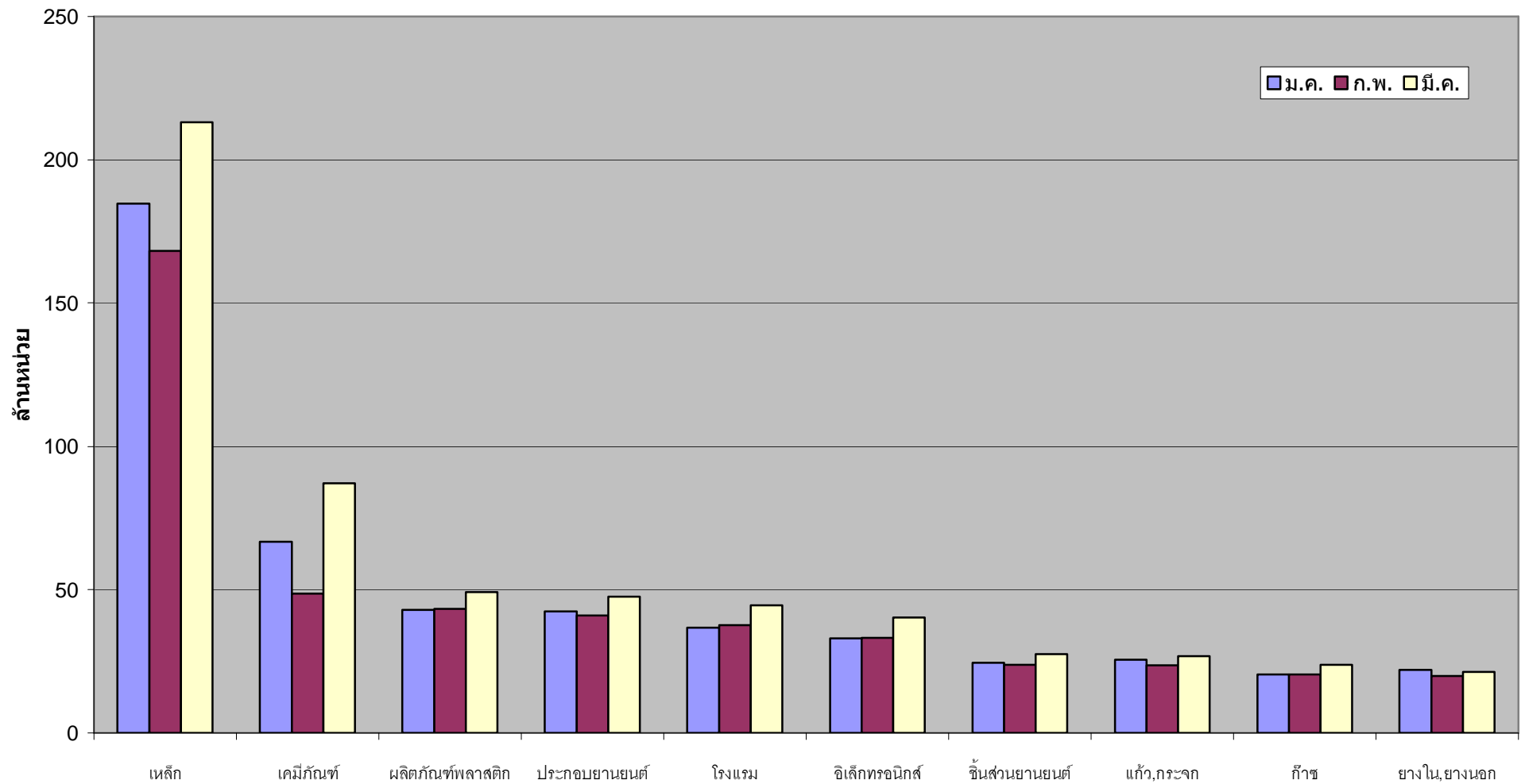

### หน่วยจำหน่ายไฟฟ้าสูงสุด 10 กิจกรรมแรก ปี 2551 : รายละเอียด กฟภ.3

กิจกรรม	ม.ค.	ก.พ.	มี.ค.	ไตรมาส 1	เม.ย.	พ.ค.	มิ.ย.	ไตรมาส 2	ก.ค.	ส.ค.	ก.ย.	ไตรมาส 3	ต.ค.	พ.ย.	ธ.ค.	ไตรมาส 4	รวม
ทอดผ้า	83.64	81.88	88.68	254.20	75.05	84.69	81.42	241.16	82.30	80.99	82.17	245.46	82.15	77.49	67.21	226.85	967.67
อาหาร,ผลไม้กระป๋อง	47.31	45.22	52.64	145.17	49.34	53.23	52.43	155.00	54.19	54.20	53.16	161.55	52.93	48.86	43.61	145.41	607.13
เส้นใยประดิษฐ์	33.88	33.80	36.85	104.53	30.85	36.08	36.29	103.21	37.25	34.62	34.82	106.69	35.69	32.12	27.29	95.10	409.52
ผลิตภัณฑ์พลาสติก	32.92	31.79	33.92	98.62	30.74	35.20	33.85	99.79	33.18	31.20	30.43	94.81	31.03	36.64	27.73	95.40	388.62
ผลิตน้ำแข็ง	20.76	20.80	25.15	66.71	25.52	25.48	24.38	75.38	25.34	25.59	24.15	75.09	25.37	22.96	19.84	68.17	285.34
กระดาษ	23.92	21.69	29.51	75.12	21.73	30.48	25.87	78.08	25.40	23.42	24.91	73.72	23.35	28.61	20.36	72.32	299.23
เคมีภัณฑ์	17.37	17.16	20.45	54.97	15.97	19.54	19.78	55.28	19.73	18.93	17.51	56.17	24.62	15.49	14.41	54.52	220.95
โรงสีข้าว	18.29	13.77	22.42	54.48	21.28	20.21	17.29	58.78	19.29	23.41	22.58	65.29	17.03	16.09	18.13	51.26	229.80
ยางใน,ยางนอก	16.03	15.53	17.78	49.34	14.61	17.82	19.05	51.48	18.49	17.27	17.45	53.22	17.46	14.35	12.11	43.91	197.96
อาหารสัตว์	12.92	12.51	13.70	39.13	13.34	14.20	13.63	41.17	14.56	13.80	13.54	41.90	13.94	12.80	11.69	38.42	160.63



### อัตราเพิ่ม (ลด) หน่วยจำหน่ายไฟฟ้าสูงสุด 10 กิจกรรมแรก ปี 2551 : รายเดือน กฟก.3

กิจกรรม	ม.ค.	ก.พ.	มี.ค.	ไตรมาส 1	เม.ย.	พ.ค.	มิ.ย.	ไตรมาส 2	ก.ค.	ส.ค.	ก.ย.	ไตรมาส 3	ต.ค.	พ.ย.	ธ.ค.	ไตรมาส 4	รวม
ทอผ้า	0.70	5.00	-1.51	1.25	3.76	-2.59	-4.93	-1.54	-0.11	-3.59	-2.40	-2.05	-3.11	-8.56	-16.84	-9.39	-2.94
อาหาร,ผลไม้																	
กระป๋อง	-1.23	1.11	-3.64	-1.41	1.79	-2.20	-6.88	-2.64	-1.80	-0.41	-0.17	-0.80	2.44	-2.65	-9.33	-3.04	-1.96
เส้นใยประดิษฐ์	4.63	8.30	3.75	5.47	4.01	2.76	5.01	3.92	5.41	3.53	3.24	4.08	-0.05	-8.73	-17.48	-8.53	1.14
ผลิตภัณฑ์																	
พลาสติก	8.11	8.59	0.35	5.46	9.11	9.15	4.40	7.48	2.16	-3.15	-3.78	-1.57	-4.90	12.37	-10.75	-0.94	2.54
ผลิตน้ำแข็ง	5.25	7.24	-4.42	1.95	-1.49	3.23	-9.39	-2.73	0.42	3.09	-1.67	0.62	8.93	10.10	-7.97	3.76	0.74
กระดาษ	-20.82	-25.54	-8.72	-18.05	-39.32	-47.06	-47.50	-45.27	-50.74	-34.15	-21.28	-37.92	-42.41	-9.33	-24.61	-27.03	-33.83
เคมีภัณฑ์	9.96	13.01	12.59	11.87	5.74	4.91	5.79	5.46	8.23	3.41	-3.69	2.66	32.11	-14.29	-13.47	2.17	5.40
โรงสีข้าว	24.05	27.17	16.79	21.69	1.36	-5.76	-1.98	-2.16	11.98	11.87	-12.92	1.87	-22.12	-24.93	-23.90	-23.65	-2.65
ยางใน,ยางนอก	10.51	15.88	12.98	13.05	19.76	12.46	19.17	16.92	16.89	6.72	8.50	10.66	6.20	-10.16	-17.90	-6.87	8.22
อาหารสัตว์	15.27	25.38	7.19	-95.58	12.26	13.92	7.22	-95.77	12.17	9.45	6.73	-95.69	-2.45	-0.74	-8.27	-95.88	-95.73





## เปรียบเทียบหน่วยจำหน่ายไฟฟ้า 10 อันดับ : กฟภ.3 เดือน ม.ค.- มี.ค.2552

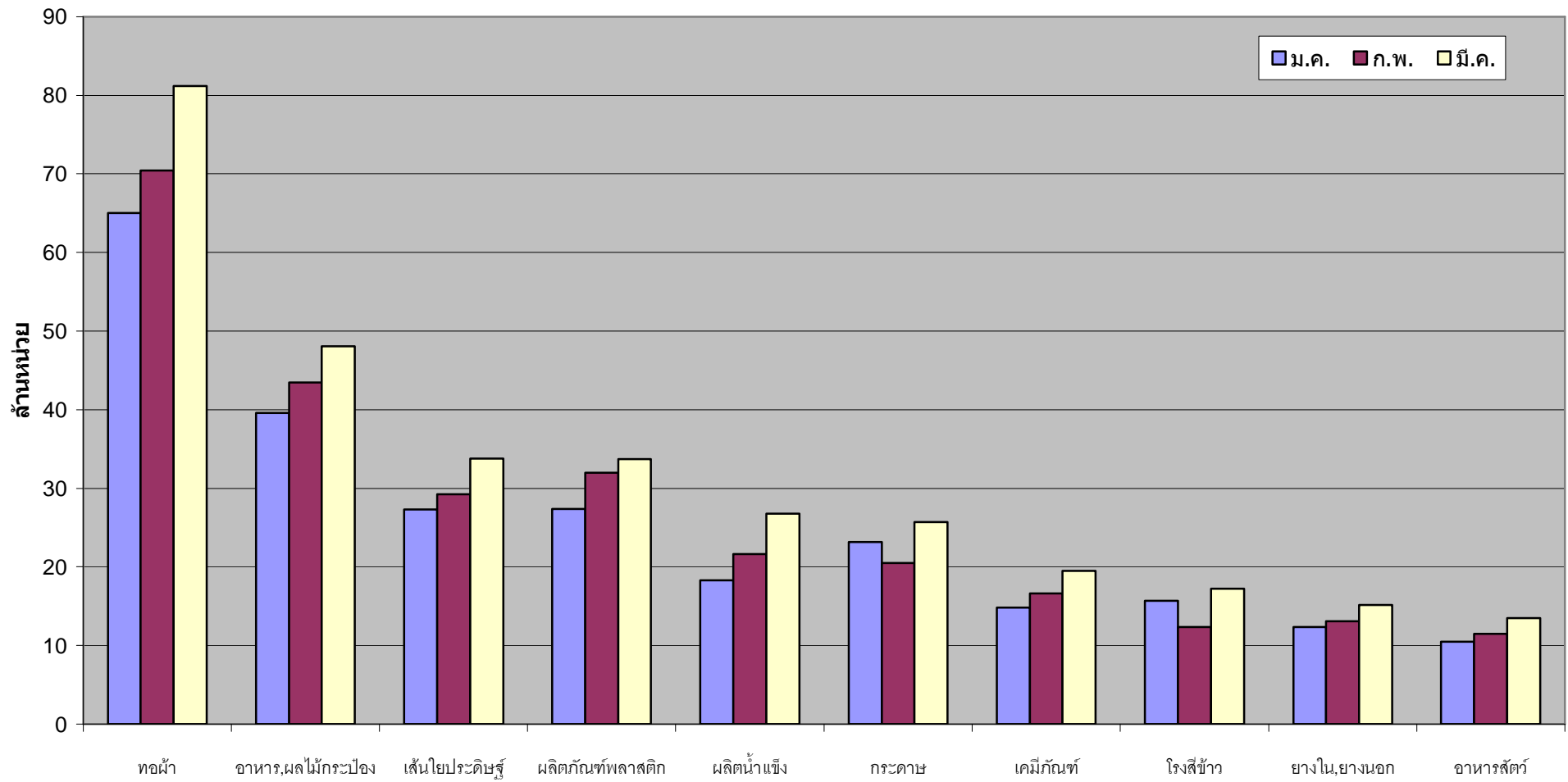

### หน่วยจำหน่ายไฟฟ้าสูงสุด 10 กิจกรรมแรก ปี 2551 : รายเดือน กฟต.1

กิจกรรม	ม.ค.	ก.พ.	มี.ค.	ไตรมาส 1	เม.ย.	พ.ค.	มิ.ย.	ไตรมาส 2	ก.ค.	ส.ค.	ก.ย.	ไตรมาส 3	ต.ค.	พ.ย.	ธ.ค.	ไตรมาส 4	รวม
เหล็ก	39.45	31.38	45.55	116.37	34.34	42.63	34.35	111.32	40.93	34.28	37.52	112.73	20.23	22.17	24.47	66.87	407.28
น้ำแข็ง	16.07	15.46	17.55	49.07	18.17	18.03	17.69	53.89	17.84	18.11	17.07	53.02	17.82	15.56	15.12	48.50	204.48
โรงแรม	11.17	11.33	12.92	35.42	13.43	12.64	11.52	37.58	12.33	13.39	11.60	37.31	13.07	10.87	10.21	34.14	144.46
ฟาร์มกุ้ง	11.41	10.96	12.51	34.88	13.28	15.24	15.21	43.73	16.71	15.53	14.51	46.75	15.60	12.50	10.81	38.90	164.27
เส้นใยประดิษฐ์	7.46	7.70	8.89	24.05	7.56	8.96	9.24	25.75	9.47	9.82	8.61	27.90	8.68	9.42	10.24	28.34	106.04
ฟาร์มหมู,ไก่	7.75	7.20	8.07	23.02	8.76	8.71	8.52	25.98	8.62	9.01	8.64	26.27	8.81	7.97	8.12	24.90	100.17
อาหารสัตว์	9.07	8.48	8.56	26.11	8.92	9.98	8.97	27.87	9.74	9.23	9.26	28.23	9.20	7.87	7.21	24.28	106.49
แต่งสำเร็จสิ่งทอ	11.74	9.26	9.58	30.58	8.13	9.41	9.31	26.84	9.66	12.04	13.26	34.96	14.61	13.36	9.70	37.67	130.06
ผัก,ผลไม้กระป๋อง	6.69	5.91	7.67	20.27	7.33	8.96	6.58	22.87	6.00	4.32	5.74	16.06	7.29	6.96	6.19	20.44	79.65
ทอผ้า	6.49	6.82	7.15	20.46	6.17	6.95	6.69	19.81	6.64	6.47	6.65	19.75	6.73	5.90	4.52	17.14	77.17



### อัตราเพิ่ม (ลด) หน่วยจำหน่ายไฟฟ้าสูงสุด 10 กิจกรรมแรก ปี 2551 : รายเดือน กฟต.1

กิจกรรม	ม.ค.	ก.พ.	มี.ค.	ไตรมาส 1	เม.ย.	พ.ค.	มิ.ย.	ไตรมาส 2	ก.ค.	ส.ค.	ก.ย.	ไตรมาส 3	ต.ค.	พ.ย.	ธ.ค.	ไตรมาส 4	รวม
เหล็ก	3.90	-8.08	15.11	4.21	6.51	5.24	1.58	4.46	18.27	1.48	15.05	11.61	-33.66	-40.69	-25.58	-33.63	-3.02
น้ำแข็ง	-0.19	3.91	-6.20	-1.23	0.18	-1.34	-5.35	-2.20	4.39	4.21	-0.78	2.61	10.98	5.63	-2.16	4.88	0.88
โรงแรม	20.11	25.36	11.91	18.53	10.10	19.35	10.88	13.29	12.03	13.20	6.08	10.51	14.94	7.01	-6.37	5.29	11.77
ฟาร์มกุ้ง	6.71	13.60	-3.42	4.77	-8.99	-2.82	6.34	-1.90	23.68	26.59	20.50	23.61	23.22	5.15	-6.20	7.87	8.24
เส้นใยประดิษฐ์	-0.57	34.87	16.88	15.53	13.86	16.41	25.98	18.87	31.53	47.05	32.30	36.86	8.45	28.03	37.00	24.10	23.73
ฟาร์มหมู,ไก่	15.16	13.22	7.44	11.75	7.09	14.09	12.15	11.01	10.23	16.37	4.63	10.29	11.05	3.92	1.75	5.58	9.59
อาหารสัตว์	13.25	16.95	-1.95	8.84	4.84	7.44	-2.74	3.15	8.03	-4.63	-0.21	0.92	-6.54	-8.17	-15.98	-10.06	0.48
แต่งสำเร็จสิ่งทอ	53.72	15.79	-3.45	19.66	1.36	-3.43	6.70	1.36	-12.01	51.00	39.17	22.75	52.52	42.94	12.03	36.57	20.30
ผัก,ผลไม้กระป๋อง	-7.46	-6.66	3.85	-3.23	6.36	17.83	-12.10	4.04	2.08	7.77	18.50	9.03	15.89	-0.80	-7.78	2.10	2.52
ทอผ้า	-1.42	11.05	3.14	-93.92	20.00	7.03	3.07	-94.50	0.52	-0.78	2.55	-94.18	7.52	-11.71	-28.64	-94.91	-94.38



## เปรียบเทียบหน่วยจำหน่ายไฟฟ้า 10 อันดับ : กฟต.1 เดือน ม.ค.- มี.ค.2552

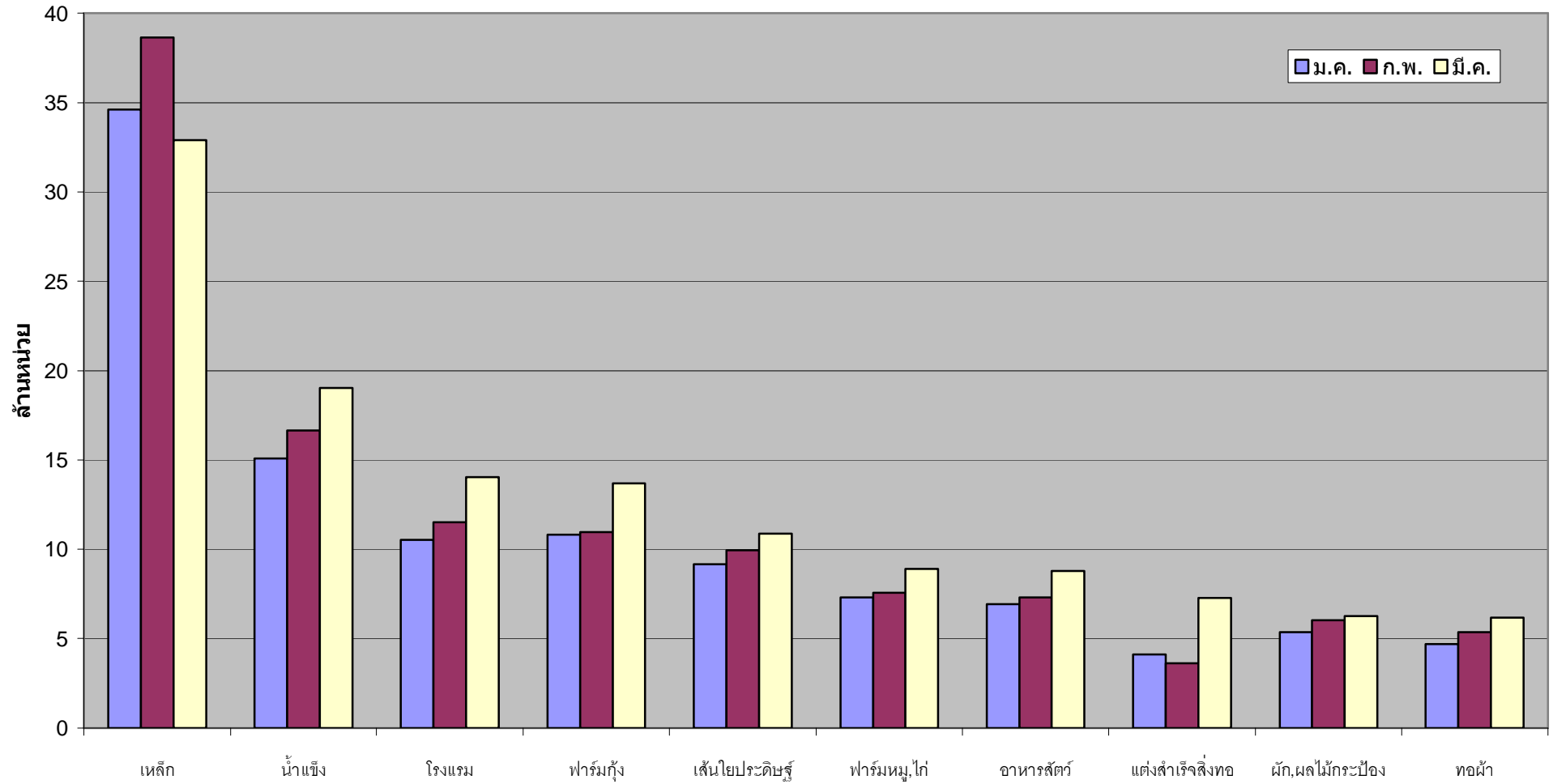

### หน่วยจำหน่ายไฟฟ้าสูงสุด 10 กิจกรรมแรก ปี 2551 : รายละเอียด กฟต.2

กิจกรรม	ม.ค.	ก.พ.	มี.ค.	ไตรมาส 1	เม.ย.	พ.ค.	มิ.ย.	ไตรมาส 2	ก.ค.	ส.ค.	ก.ย.	ไตรมาส 3	ต.ค.	พ.ย.	ธ.ค.	ไตรมาส 4	รวม
โรงแรม	62.03	60.82	66.13	188.98	62.03	57.01	51.68	170.72	57.05	60.24	50.31	167.61	57.55	55.34	58.49	171.37	698.68
ฟาร์มกุ้ง	19.11	18.87	20.08	58.05	20.53	23.75	24.55	68.83	25.31	24.86	24.72	74.89	25.60	22.55	17.83	65.98	267.76
เลี้ยง, ไซไม้	22.38	21.53	31.51	75.42	21.88	23.36	23.64	68.88	21.72	23.20	20.73	65.65	19.95	17.09	16.00	53.04	262.99
ผลิตน้ำแข็ง	14.32	14.21	15.94	44.47	16.15	15.37	14.62	46.13	15.20	15.78	14.19	45.17	15.49	14.54	14.25	44.29	180.05
ห้างสรรพสินค้า	13.11	13.00	14.39	40.51	14.25	14.56	14.31	43.11	15.11	15.27	14.87	45.25	15.33	14.15	14.58	44.07	172.93
ผลิตยางแผ่น	17.89	15.99	15.77	49.66	13.54	14.90	15.73	44.16	17.20	18.14	17.18	52.52	15.52	13.23	12.77	41.52	187.86
โรงพยาบาล	6.92	6.54	7.28	20.74	7.26	7.23	7.24	21.73	7.48	7.77	7.26	22.51	7.57	6.89	6.80	21.26	86.24
รีสอร์ท, ที่พัก	5.25	5.07	5.38	15.70	4.95	4.68	4.42	14.05	5.03	5.37	4.65	15.04	5.33	5.15	6.27	16.75	61.55
แปรรูปอาหาร																	
ทะเล	6.17	5.75	6.52	18.44	6.21	6.43	6.48	19.13	6.70	6.56	6.43	19.69	6.86	6.61	6.36	19.84	77.09
ปั๊มน้ำมัน	5.75	5.70	5.92	17.37	5.89	5.84	5.71	17.44	6.02	6.19	5.81	18.03	6.06	5.65	5.91	17.61	70.45





### อัตราเพิ่ม (ลด) หน่วยจำหน่ายไฟฟ้าสูงสุด 10 กิจกรรมแรก ปี 2551 : รายเดือน กฟต.2

กิจกรรม	ม.ค.	ก.พ.	มี.ค.	ไตรมาส 1	เม.ย.	พ.ค.	มิ.ย.	ไตรมาส 2	ก.ค.	ส.ค.	ก.ย.	ไตรมาส 3	ต.ค.	พ.ย.	ธ.ค.	ไตรมาส 4	รวม
โรงแรม	13.91	14.27	8.78	12.17	4.56	-12.61	6.55	-1.35	11.21	12.41	2.25	8.76	15.63	9.59	-0.57	7.72	6.71
ฟาร์มกุ้ง	6.58	17.24	1.48	7.90	-1.57	-2.80	-8.20	-4.45	-4.59	6.60	22.45	6.93	30.02	25.09	1.41	19.32	6.60
เลี้ยง, ไซไม้	0.82	0.81	41.90	14.69	0.39	4.41	5.56	3.48	-5.46	2.04	-10.32	-4.61	-8.75	-22.95	-31.13	-21.16	-2.03
ผลิตน้ำแข็ง	-8.87	-6.12	-12.53	-9.38	-11.13	-12.92	-15.86	-13.27	-7.40	1.93	-5.93	-3.85	6.95	7.90	-0.84	4.61	-6.01
ห้างสรรพสินค้า	5.83	14.91	11.08	10.49	8.63	9.99	11.21	9.94	15.39	17.70	11.39	14.79	12.43	7.35	13.15	10.98	11.57
ผลิตยางแผ่น	7.20	11.38	6.24	8.20	4.00	4.71	6.24	5.03	5.10	8.07	5.45	6.23	-1.08	-13.95	-26.06	-14.10	1.15
โรงพยาบาล	14.26	10.28	4.48	9.42	3.54	9.81	-0.78	4.01	8.45	14.04	7.31	9.94	15.52	6.96	2.46	8.29	7.86
รีสอร์ท, ที่พัก	30.99	27.52	18.36	25.31	13.16	25.06	18.91	18.73	29.49	37.58	27.07	31.47	43.59	27.32	33.49	34.50	27.53
แปรรูปอาหารทะเล	-15.62	-14.27	-19.48	-16.63	-16.31	-17.46	-16.41	-16.74	-12.05	-5.85	-2.00	-6.89	5.87	2.68	3.13	3.91	-9.65
ปั้มน้ำมัน	39.22	46.77	33.92	-96.33	31.22	31.07	-8.93	-96.52	28.51	22.53	6.72	-96.26	11.07	3.96	2.44	-96.20	-96.33



## เปรียบเทียบหน่วยจำหน่ายไฟฟ้า 10 อันดับ : กฟต.2 เดือน ม.ค.-มี.ค.2552

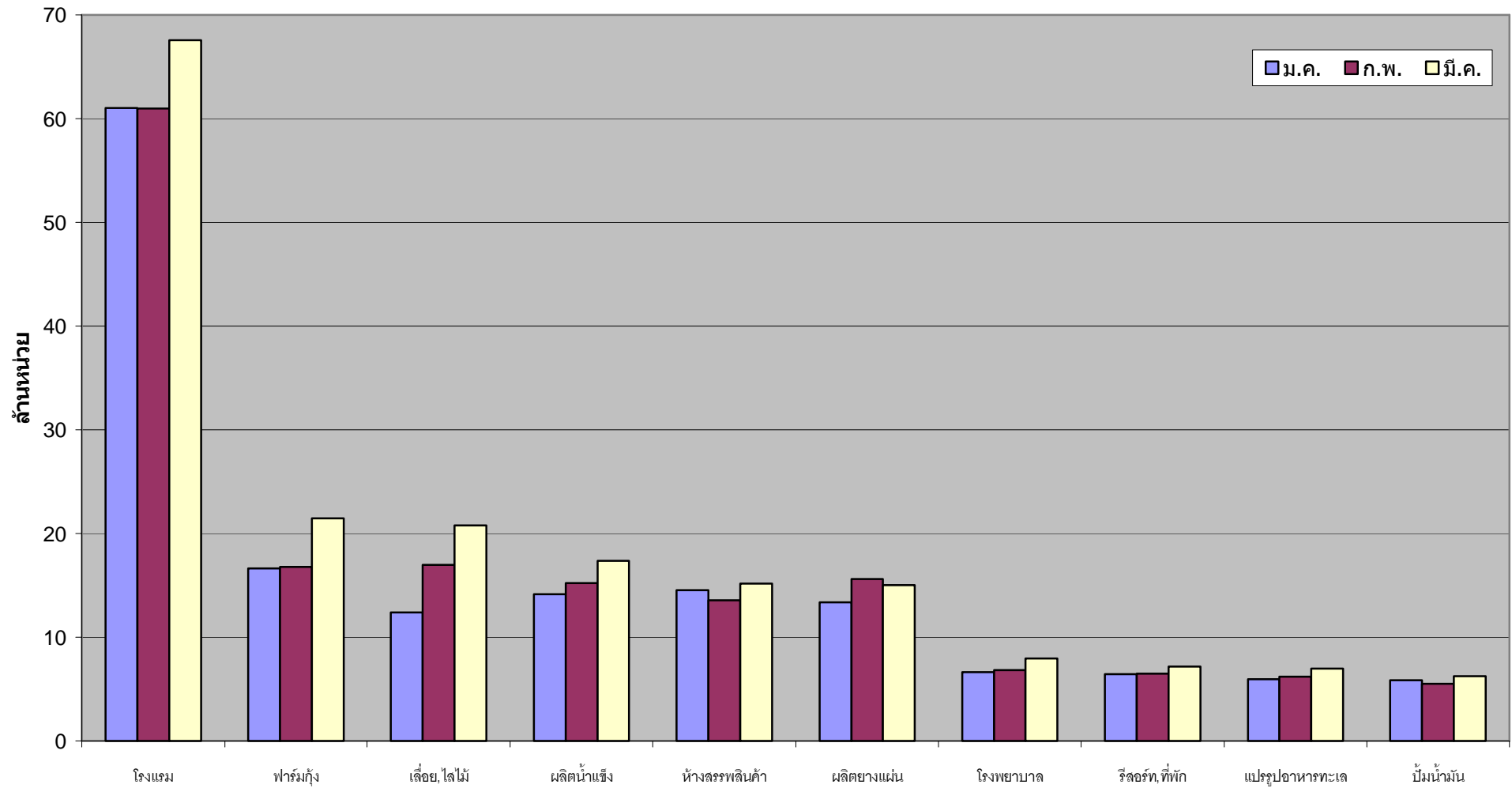

### หน่วยจำหน่ายไฟฟ้าสูงสุด 10 กิจกรรมแรก ปี 2551 : รายละเอียด กฟต.3

กิจกรรม	ม.ค.	ก.พ.	มี.ค.	ไตรมาส 1	เม.ย.	พ.ค.	มิ.ย.	ไตรมาส 2	ก.ค.	ส.ค.	ก.ย.	ไตรมาส 3	ต.ค.	พ.ย.	ธ.ค.	ไตรมาส 4	รวม
ผลิตยางแผ่น แปรรูปอาหาร	19.11	17.66	16.50	53.27	12.94	15.65	15.94	44.53	17.62	18.14	16.36	52.12	16.27	13.82	12.76	42.86	192.78
ทะเล	15.57	14.33	15.61	45.51	15.53	16.20	16.19	47.92	17.05	17.06	16.21	50.32	17.30	16.11	14.80	48.20	191.96
ผลิตภัณฑืยาง	15.66	15.56	15.70	46.93	12.74	15.27	14.92	42.93	16.19	16.33	15.59	48.10	16.56	15.83	14.43	46.83	184.79
ผลิตน้ำแข็ง	12.70	11.83	13.40	37.94	14.44	14.19	13.89	42.51	14.36	14.67	13.87	42.90	14.50	12.03	10.88	37.42	160.77
ฟาร์มกุ้ง	9.35	9.01	10.20	28.56	11.99	13.97	14.46	40.42	14.68	14.18	14.40	43.26	14.51	13.20	10.80	38.50	150.74
โรงแรม	9.61	9.66	10.53	29.80	10.91	11.02	10.35	32.28	10.53	11.03	9.61	31.17	10.94	9.48	9.52	29.94	123.19
อาหารสัตว์	6.62	7.09	7.49	21.20	8.16	8.77	9.12	26.05	9.03	8.62	8.15	25.81	9.18	6.69	6.53	22.40	95.46
สถาบันอุดมศึกษา	6.32	5.90	5.50	17.71	5.26	5.57	6.21	17.03	6.29	6.83	6.81	19.93	6.31	6.08	5.70	18.09	72.77
ผลิตภัณฑืไม้	13.17	11.62	9.98	34.77	9.42	8.97	7.98	26.37	9.16	8.00	4.43	21.59	5.16	3.53	3.17	11.85	94.58
เลี้ยง, ใสไม้	5.11	4.89	4.81	14.81	4.06	4.81	4.66	13.52	4.43	4.38	4.06	12.87	4.16	4.25	3.63	12.03	53.24



### อัตราเพิ่ม (ลด) หน่วยจำหน่ายไฟฟ้าสูงสุด 10 กิจกรรมแรก ปี 2551 : รายเดือน กฟต.3

กิจกรรม	ม.ค.	ก.พ.	มี.ค.	ไตรมาส 1	เม.ย.	พ.ค.	มิ.ย.	ไตรมาส 2	ก.ค.	ส.ค.	ก.ย.	ไตรมาส 3	ต.ค.	พ.ย.	ธ.ค.	ไตรมาส 4	รวม
ผลิตยางแผ่นแปรรูปอาหารทะเล	8.89	1.89	3.03	4.66	-3.47	4.67	2.48	1.41	5.30	4.66	-6.01	1.26	-0.30	-15.77	-23.72	-13.36	-1.52
ผลิตภัณฑ์ยาง	12.68	9.83	-4.57	5.29	3.90	-1.10	0.59	1.05	2.29	0.48	-2.22	0.19	7.95	-0.59	-2.26	1.76	1.97
ผลิตน้ำแข็ง	4.27	8.46	-3.19	2.93	-6.60	-9.10	-9.77	-8.61	3.53	-4.82	-7.28	-3.02	0.74	-1.99	-1.98	-1.04	-2.48
ฟาร์มกุ้ง	1.76	-3.92	-11.46	-5.00	-3.63	-5.01	-3.58	-4.08	-4.00	-0.04	-5.05	-3.03	7.41	-2.60	-5.19	0.22	-3.05
โรงแรม	-7.40	-2.46	-10.95	-7.24	-4.84	0.52	3.25	-0.20	4.09	6.73	16.27	8.76	19.13	21.24	10.01	17.11	4.72
อาหารสัตว์	6.86	10.09	2.38	6.23	5.34	6.82	6.96	6.36	5.27	7.41	-3.62	3.07	13.34	1.09	-3.49	3.62	4.81
สถาบันอุดมศึกษา	8.14	15.65	-4.72	5.40	6.21	3.77	8.42	6.13	9.25	14.88	6.35	10.11	30.63	-3.38	-11.50	5.02	6.74
ผลิตภัณฑ์ไม้	7.15	5.50	-2.36	3.48	2.52	0.70	-3.19	-0.21	-5.04	3.93	4.20	1.01	14.79	1.03	0.94	5.41	2.37
เลี้ยง, ใสไม้	5.24	1.73	-24.22	-6.30	-17.58	-31.09	-35.87	-28.52	-30.10	-40.32	-66.48	-45.65	-60.42	-71.92	-76.37	-69.61	-38.07
	8.36	-3.85	-13.70	-95.27	-12.34	-3.43	-7.20	-95.93	-16.69	-15.71	-18.92	-96.31	-8.59	-3.49	-23.08	-96.25	-95.95



## เปรียบเทียบหน่วยจำหน่ายไฟฟ้า 10 อันดับ : กฟต.3 เดือน ม.ค.-มี.ค.2552

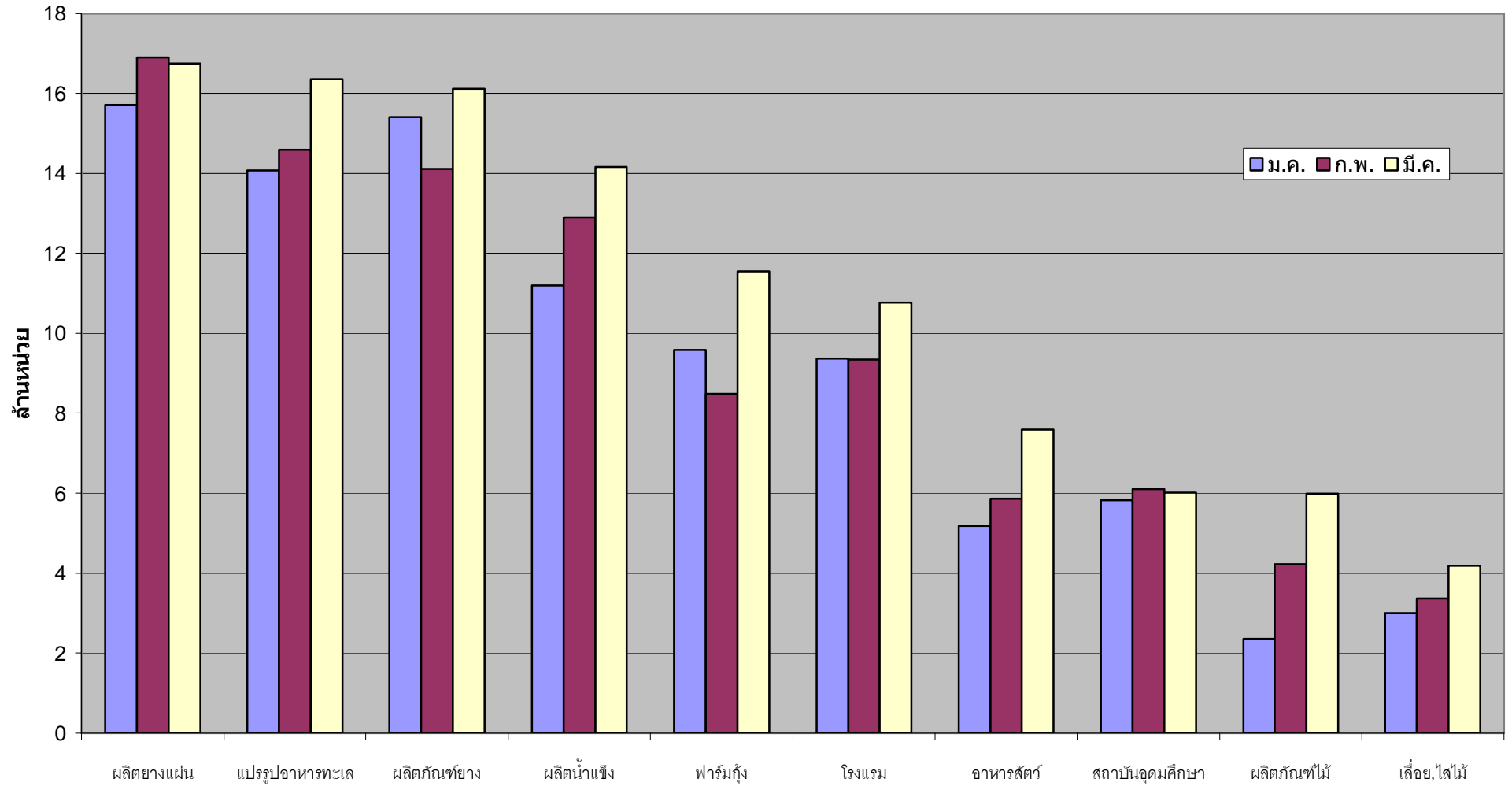



## ประมาณการหน่วยจำหน่ายรวมไฟฟรีรายเดือน ปี 2547 - 2554

### Energy Sales & Free of Charge Forecast by Month : Year 2004 - 2011

เดือน	จำนวนหน่วยรายเดือน							% เพิ่ม (ลด)						
	2548	2549	2550	2551	2552	2553	2554	2548	2549	2550	2551	2552	2553	2554
มค.	5,978,089,604	6,302,823,763	6,687,258,873	7,291,955,789	6,418,938,521	6,839,569,802	6,964,742,735	7.64	5.43	6.10	9.04	(11.97)	6.55	1.83
กพ.	6,030,080,932	6,342,687,308	6,501,427,097	7,186,074,612	6,606,807,138	6,804,495,901	6,876,985,293	8.28	5.18	2.50	10.53	(8.06)	2.99	1.07
มีค.	6,846,175,316	7,327,655,846	7,770,889,098	7,933,401,853	7,860,428,248	7,909,091,998	7,999,331,186	9.13	7.03	6.05	2.09	(0.92)	0.62	1.14
เมษ.	6,584,841,204	6,993,539,219	7,321,394,261	7,685,232,907	7,650,460,243	7,659,157,653	7,736,510,253	5.97	6.21	4.69	4.97	(0.45)	0.11	1.01
พค.	7,179,125,590	7,393,341,905	7,664,149,955	8,003,777,020	7,855,079,346	7,860,002,239	7,868,894,936	10.27	2.98	3.66	4.43	(1.86)	0.06	0.11
มิย.	6,838,591,900	7,205,251,581	7,694,070,997	7,844,004,884	7,834,428,339	7,843,937,870	8,011,955,778	10.64	5.36	6.78	1.95	(0.12)	0.12	2.14
กค.	6,752,651,573	7,281,322,678	7,684,931,565	8,085,792,910	7,985,962,618	7,988,763,716	8,283,689,000	5.69	7.83	5.54	5.22	(1.23)	0.04	3.69
สค.	6,681,718,267	7,296,476,440	7,729,443,929	8,025,196,658	7,966,909,424	7,971,962,324	8,292,053,801	5.85	9.20	5.93	3.83	(0.73)	0.06	4.02
กย.	6,650,288,428	7,212,891,254	7,602,697,556	7,679,060,733	7,919,939,480	7,922,769,662	8,284,097,893	4.68	8.46	5.40	1.00	3.14	0.04	4.56
ตค.	6,847,438,353	7,181,530,607	7,640,393,009	7,822,979,276	7,853,139,981	7,922,046,698	8,209,392,477	5.46	4.88	6.39	2.39	0.39	0.88	3.63
พย.	6,563,514,242	7,094,557,614	7,404,633,497	7,113,892,692	7,576,984,212	7,692,759,988	7,914,080,499	4.57	8.09	4.37	(3.93)	6.51	1.53	2.88
ธค.	6,231,044,915	6,803,362,650	7,246,773,393	6,476,548,007	6,887,922,450	6,951,442,152	7,437,266,149	4.43	9.18	6.52	(10.63)	6.35	0.92	6.99
<b>รวม</b>	79,183,560,324	84,435,440,865	88,948,063,230	91,147,917,341	90,417,000,000	91,366,000,000	93,879,000,000	6.87	6.63	5.34	2.47	(0.80)	1.05	2.75

## อัตราเพิ่ม (ลด) หน่วยจำหน่ายไฟฟ้า ปี 2551-2552 : รายเดือน

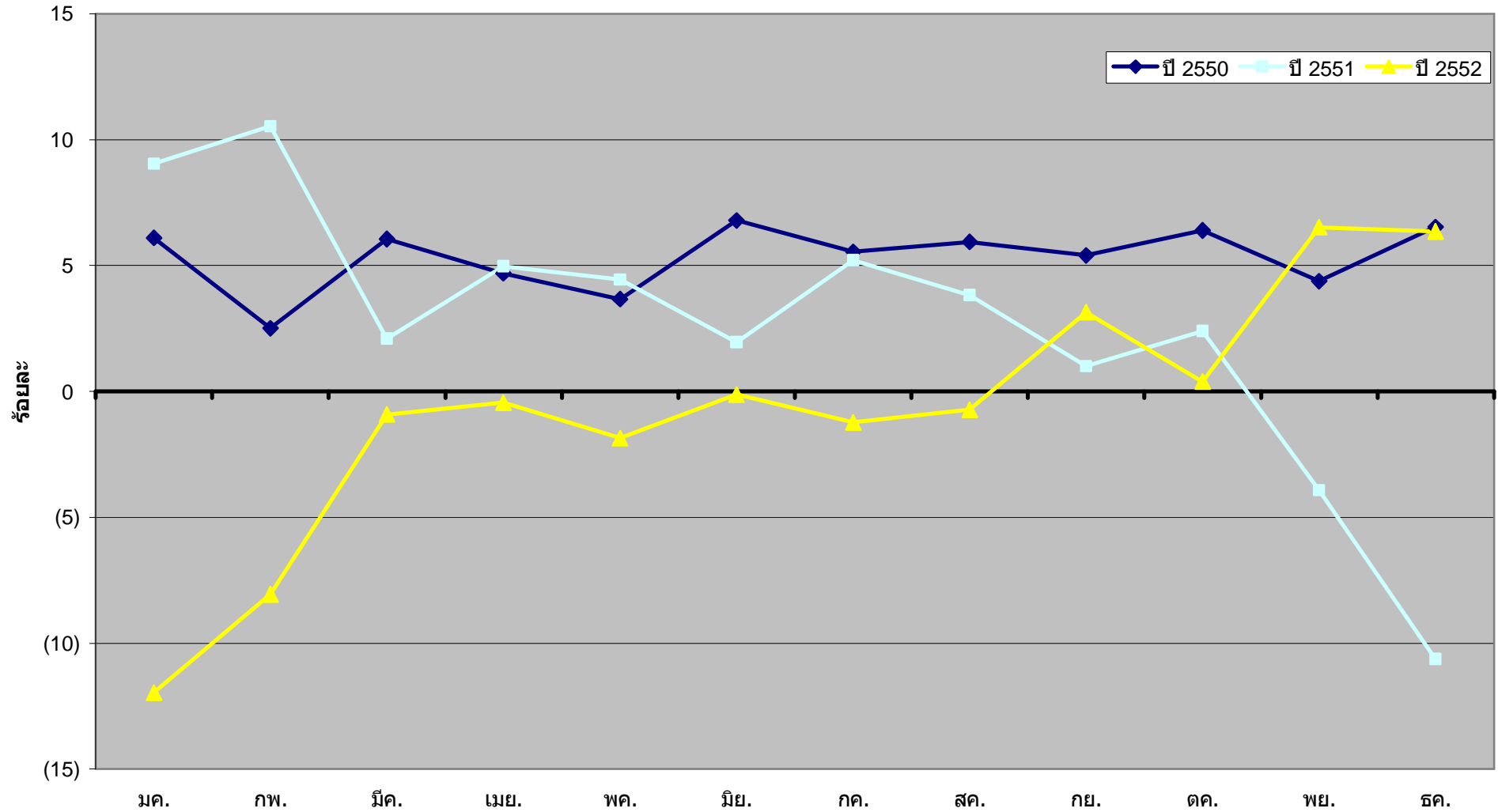

ประมาณการหน่วยจำหน่ายรวมไฟฟ้รรายเขต ปี 2548 - 2554

Energy Sales Forecast by Rigion : Year 2004 - 2011

เขต	จำนวนหน่วย							% เพิ่ม (ลด)						
	2548	2549	2550	2551	2552	2553	2544	2548	2549	2550	2551	2552	2553	2554
น.1	4,128,000,807	4,326,141,078	4,603,910,651	4,812,690,679	4,775,290,238	4,838,534,064	5,011,558,368	5.84	4.80	6.42	4.53	(0.78)	1.32	3.58
น.2	2,939,257,872	3,113,759,178	3,293,422,164	3,422,426,479	3,390,466,916	3,432,983,811	3,542,822,344	5.30	5.94	5.77	3.92	(0.93)	1.25	3.20
น.3	3,539,822,879	3,834,040,222	3,969,611,137	4,161,233,244	4,142,272,955	4,209,683,232	4,339,368,471	6.29	8.31	3.54	4.83	(0.46)	1.63	3.08
ฉ.1	3,179,690,594	3,401,529,876	3,638,961,569	3,790,524,237	3,792,961,187	3,872,903,473	4,029,082,669	7.05	6.98	6.98	4.16	0.06	2.11	4.03
ฉ.2	2,641,601,164	2,844,614,752	3,016,108,203	3,113,701,853	3,170,125,372	3,174,934,653	3,286,274,969	6.78	7.69	6.03	3.24	1.81	0.15	3.51
ฉ.3	4,417,925,120	4,812,907,912	5,071,507,998	5,251,029,083	5,254,836,667	5,362,249,448	5,547,612,138	7.35	8.94	5.37	3.54	0.07	2.04	3.46
ก.1	17,985,421,103	18,914,118,216	19,606,385,312	19,673,910,649	19,378,297,051	19,444,346,087	19,835,828,348	7.40	5.16	3.66	0.34	(1.50)	0.34	2.01
ก.2	17,346,448,457	18,737,106,921	19,934,703,778	20,334,733,611	20,114,521,948	20,236,899,720	20,658,257,467	9.21	8.02	6.39	2.01	(1.08)	0.61	2.08
ก.3	10,692,419,158	11,214,201,010	11,711,265,976	11,853,176,090	11,688,993,301	11,752,243,406	11,974,230,577	4.90	4.88	4.43	1.21	(1.39)	0.54	1.89
ต.1	3,910,760,368	4,138,587,622	4,324,245,492	4,543,429,408	4,490,441,286	4,541,533,516	4,681,342,903	4.56	5.83	4.49	5.07	(1.17)	1.14	3.08
ต.2	4,692,549,654	5,211,428,120	5,697,336,603	6,065,923,772	6,168,786,194	6,454,853,127	6,858,277,765	5.25	11.06	9.32	6.47	1.70	4.64	6.25
ต.3	3,709,663,148	3,887,005,958	4,080,604,347	4,125,138,236	4,050,006,885	4,044,835,463	4,114,343,981	6.31	4.78	4.98	1.09	(1.82)	(0.13)	1.72
รวม	79,183,560,324	84,435,440,865	88,948,063,230	91,147,917,341	90,417,000,000	91,366,000,000	93,879,000,000	6.87	6.63	5.34	2.47	(0.80)	1.05	2.75

## อัตราเพิ่ม (ลด) หน่วยจำหน่ายไฟฟ้า ปี 2551-2551 : รายเขต

